

# PARTS CATALOGUE



VIBRATING  
ROLLER

MODEL

**GW750**

**SAKAI®**



# MODEL GW750

ENGINE ISUZU DD-4BG1T  
VIBRATING ROLLER

**SAKAI**<sup>®</sup>

## パーツカタログのご使用について

1. エンジン部品は、このカタログには含まれておりませんから、別冊のいすゞ DD - 4BG1T エンジンパーツカタログをご参照ください。

2. 部品ご注文の際は、お求めの部品を迅速かつ正確に発送できますよう次の諸項についてご指示ください。

- (1) 車両形式
- (2) 車台番号
- (3) 部品番号
- (4) 部品名称
- (5) 所要数量

なお、車両形式及び製造番号（車台番号）は銘板上に、さらに車台番号はフレームにも打刻してあります。

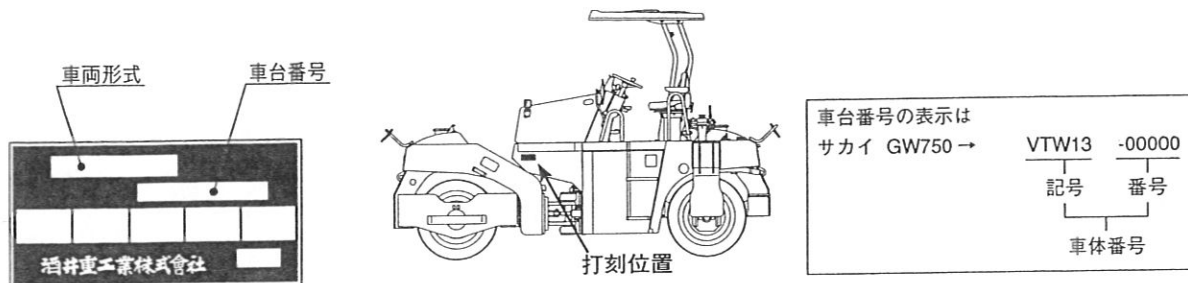

3. 部品の適用車台番号をつぎのように備考欄に記載してあります。

～ No.10007 (10007 号機まで適用することを示します。)

No.10008 ～ (10008 号機より適用することを示します。)

4. 個数欄の数量は、原則として 1 台分の数量を記載してあります。ただし、アッセンブリパーツについて 1 個分の数量を記載してあります。

5. このカタログには、つぎの略語を使用しております。

LH : 進行方向左側

RH : 進行方向右側

OP : オプション

AR : 必要に応じた数量

Inc. ○～○ : アッセンブリを構成

している部品の key No.

Dom. : 国内で供給する部品

Exp. : 国内で供給しない部品

N/S : 単品での供給ができない部品

A/S : 数種の部品のアッセンブリ又は

キットなら供給できる部品

6. (cf. ○) で表示してある部品はアッセンブリで供給しますので Key No. ○の部品番号をお知らせください。

7. 部品番号の前に\*印で表示してある部品は下段に訂正したことを示しますので、部品ご注文の際は、下段の部品番号でお知らせください。

8. 部品の変更は、予告なしで行うことがありますのであらかじめご承知ください。

## GUIDE FOR USE OF PARTS CATALOGUE

1. This parts catalogue contains entire range of the service of the GW750 VIBRATING ROLLERS.  
For the ENGINE (ISUZU DD-4BG1T) , see the parts catalogue compiled separately.

2. Quote the following when placing an order for parts.

- (1) Vehicle model
- (2) Chassis number
- (3) Part number
- (4) Part name
- (5) Quantity of required parts.

The vehicle model and chassis number are engraved on the identification plate, and chassis number is also punched on the frame.

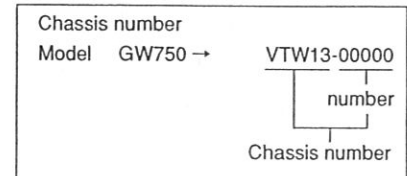
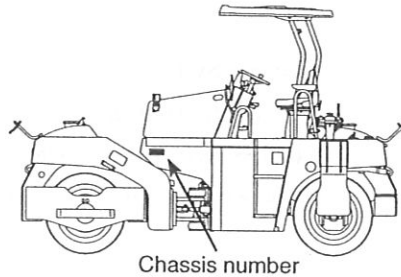

3. The chassis number to which parts are applicable are described in the remarks column as follows.

~ No.10007:Applicable up to10007

No.10008 ~ :Applicable from 10008

4. Each quantity shown in the quantity column is in principle one applied to a unit of vehicle.

However,each quantity as related to ASSEMBLY PARTS indicates one included in a single unit of assembly.

5. The following abbreviated words are used in this parts catalogue.

LH : Lefthand viewed from behind of vehicle.

RH : Righthand viewed from behind of vehicle.

Inc. ○~○ :Key number of parts constituting an assembly

OP : Option

N/S: Parts not to be supplied by a signal piece

A/S: Parts to be supplied as an assembly composed or a kit of parts

AR : As required

Dom. : For use in Japan

Exp. : For use in countries other than Japan.

\*SEEPAGE ○○ : See page ○○ for component parts.

6. Part with“(cf. ○)”in the remarks column indicates that it is supplied as an assembly represented by the key number ○ with which “cf.”is attached. Quote the part number that follows the key number ○ when ordering.

7. Part number with a mark “\*” indicate that they have been corrected to the ones listed just below them.Quote the renewed part numbers when ordering.

8. Parts are subject to change without notice.

# 目次 CONTENTS

装置名称	Group Name (Description)	Page
エンジン関係	Engine System	
エンジン取付	Engine Mounting ..... (0557-01801-0-10052-B)	1
燃料系統	Fuel System ..... (0557-02801-0-10056-D)	2
冷却装置	Cooling System ..... (0557-03801-0-10053-B)	3
吸気装置	Intake System ..... (0557-04801-0-10054-C)	4
排気装置	Exhaust System ..... (0557-05801-0-10055-E)	5
コントロール関係	Control System	
コントロール関係(スロットル)	Control System (Throttle) ..... (0557-12801-0-10060-D)	6
コントロール関係(前後進)	Control System (Reversing) ..... (0557-12802-0-10061-D)	7
動力分配機	Power Distributor ..... (0450-29841-0-10348-E)	8
操向装置	Steering Hydraulic System	
操向油圧装置	Steering Hydraulic System ..... (0557-32803-0-10079-C)	9
操向装置(ハンドル)	Steering System (Wheel) ..... (0557-32802-0-20069-A)	10
操向装置(シリンダ)	Steering System (Cylinder) ..... (0557-32801-0-20047-C)	11
油圧装置	Hydraulic System	
油圧装置(ドライブ1)	Hydraulic System (Drive1) ..... (0557-36801-0-10080-G)	12
油圧装置(ドライブ2)	Hydraulic System (Drive2) ..... (0557-36802-0-10087-E)	13
油圧装置(振動1)	Hydraulic System (Vibrating1) ..... (0557-49801-0-10089-E)	14
油圧装置(振動2)	Hydraulic System (Vibrating2) ..... (0557-49802-0-10092-E)	15
油圧装置(シリンダコントロール)	Hydraulic System (Cylinder Control) ... (0557-49803-0-10093-D)	16
フロントホイール	Front Wheel ..... (0557-24801-0-10045-G)	17
リアホイール	Rear Wheel ..... (0557-27802-0-10314-F)	18
制動装置	Brake System ..... (0557-51801-0-10078-D)	19
フレーム	Frame	
フレーム	Frame ..... (0557-61802-0-10165-H)	20
フレーム(センターピン)	Frame (Center Pin) ..... (0557-61801-0-10048-D)	21
シート	Seat ..... (0557-31801-0-10112-C)	22
キャノピー	Canopy ..... (0557-63801-0-10114-A)	23

装置名称 Page	Group Name (Description)	
散水装置	Sprinkler System .....(0557-75801-0-10130-G)	24
タンク ASS'Y	Tank Ass'y..... (4715-35000-0-11716-0)	24a
液剤噴霧装置	Liquid Spray System .....(0557-75803-0-10201-D)	25
液剤噴霧装置 (ポンプ ASS'Y)	Liquid Spray System (Pump Ass'y) ..... (0557-75003-1-20407-A)	26
電装品関係	Electrical Equipment	
電装品関係 (パネル)	Electrical Equipment (Panel) ..... (0557-09802-0-10148-E)	27
電装品関係 (バッテリー)	Electrical Equipment (Battery) ..... (0557-09803-0-10149-B)	28
電装品関係 (ライト)	Electrical Equipment (Light) ..... (0557-09801-0-10147-F)	29
ランプ、スイッチ、ヒューズボックス	Lamp, Switch, Fuse box .....	30

# エンジン取付 ENGINE MOUNTING

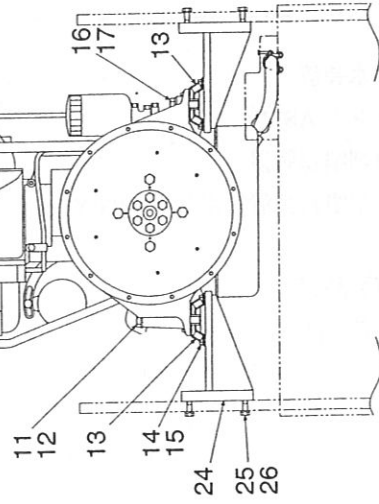
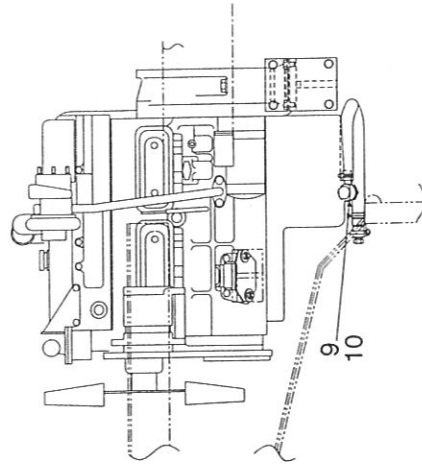
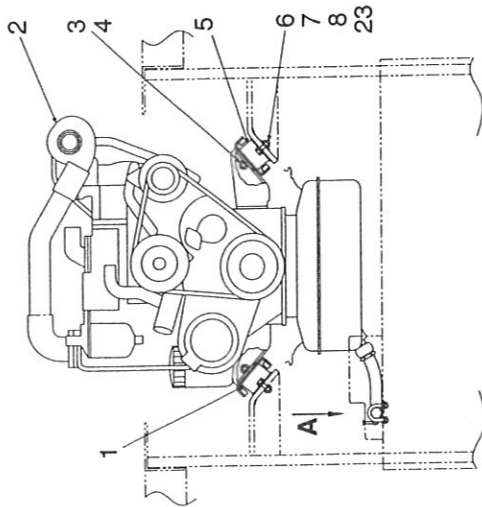
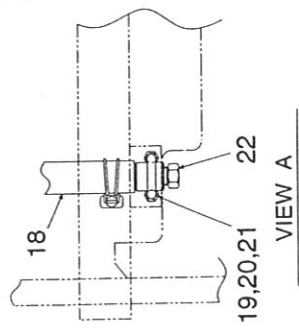



## エンジン取付 ENGINE MOUNTING

記号 Key No.	部品番号 Parts No.	部品名称	Parts Name	数量 Q'ty	備考 Remarks
1	4029-89002-0	ダンバ	DAMPER	1	
2	4031-48000-0	エンジン	ENGINE	1	
3	2121-12100-1	ナット	NUT	2	
4	2171-12030-0	スプリングワッシャ	SPRING WASHER	2	
5	4029-89001-0	ダンバ	DAMPER	1	
6	2100-10035-3	ボルト	BOLT	4	
7	2170-10032-2	ワッシャ	WASHER	4	
8	2120-10080-1	ナット	NUT	4	
9	4029-67007-0	アイボルト	EYE BOLT	1	
10	4029-67008-0	パッキン	PACKING	1	
11	2100-18150-3	ボルト	BOLT	1	
12	2170-18045-2	ワッシャ	WASHER	1	
13	4414-88000-0	ダンバ	DAMPER	2	
14	2100-12020-3	ボルト	BOLT	8	
15	2170-12032-2	ワッシャ	WASHER	8	
16	2100-18060-3	ボルト	BOLT	1	
17	2170-18045-2	ワッシャ	WASHER	1	
18	1450-01004-0	ホース	HOSE	1	
19	3417-03002-0	Uボルト	U-BOLT	1	
20	2171-08020-0	スプリングワッシャ	SPRING WASHER	2	
21	2120-08065-0	ナット	NUT	2	
22	2215-03001-1	プラグ	PLUG	1	
23	2170-10030-1	ワッシャ	WASHER	4	
24	1557-01001-1	ブラケット	BRACKET	2	
25	2100-12050-3	ボルト	BOLT	8	
26	2171-12036-1	スプリングワッシャ	SPRING WASHER	8	

# 燃料系統 FUEL SYSTEM

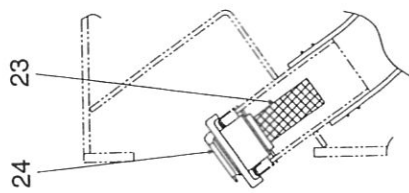
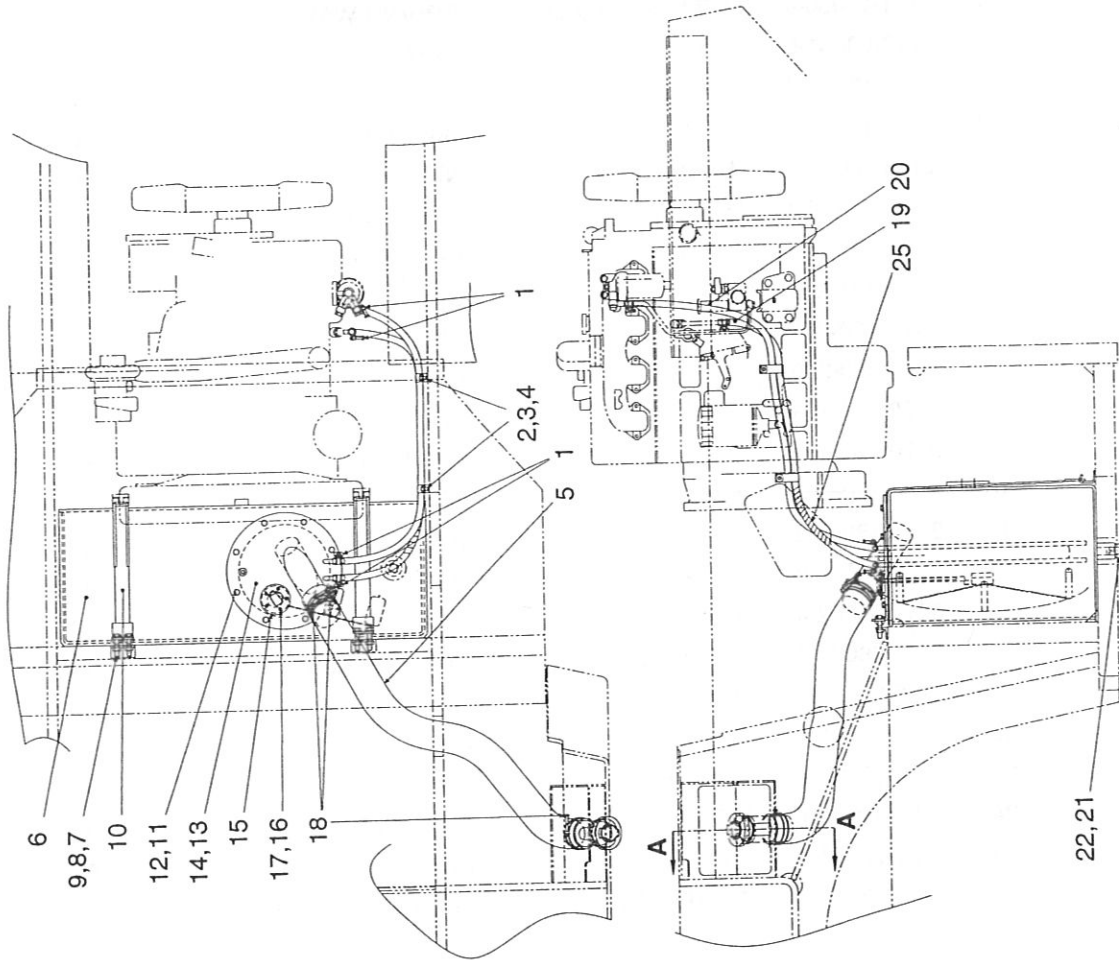

燃料系統  
FUEL SYSTEM

記号 Key No.	部品番号 Parts No.	部品名称	Parts Name	数量 Q'ty	備考 Remarks
1	2291-00016-0	ホースバンド	HOSE CLAMP	4	
2	3416-02001-1	クランプ	CLAMP	2	
3	2100-08012-1	ボルト	BOLT	2	
4	2170-08016-0	ワッシャ	WASHER	2	
5	4714-43000-2	ホース	HOSE	1	
6	1557-02002-0	タンク	TANK	1	
7	3100-03054-0	ボルト	BOLT	4	
8	2170-10020-0	ワッシャ	WASHER	4	
9	2120-10080-0	ナット	NUT	4	
10	4418-36000-0	バンド	BAND	2	
11	3100-00058-0	ボルト	BOLT	8	
12	2171-08020-0	スプリングワッシャ	SPRING WASHER	8	
13	1557-02001-2	カバー	COVER	1	
14	1632-36037-1	パッキン	PACKING	1	
15	4415-89000-0	フューエルユニット	FUEL GAUGE UNIT	1	
16	2182-05010-2	ナベコネジ	SCREW	5	
17	2171-05013-0	スプリングワッシャ	SPRING WASHER	5	
18	2291-00075-0	ホースバンド	HOSE CLAMP	3	
19	2293-09100-5	ホース	HOSE	1	
20	2293-09120-5	ホース	HOSE	1	
21	3215-02009-0	プラグ	PLUG	1	
22	3680-11006-0	パッキン	PACKING	1	
23	4419-62000-0	ストレーナ	STRAINER	1	
24	4416-66001-0	フィルターキャップ	FILLER CAP	1	
25	2898-10020-5	スパイラルチューブ	SPIRAL TUBE	1	

# 冷却装置 COOLING SYSTEM

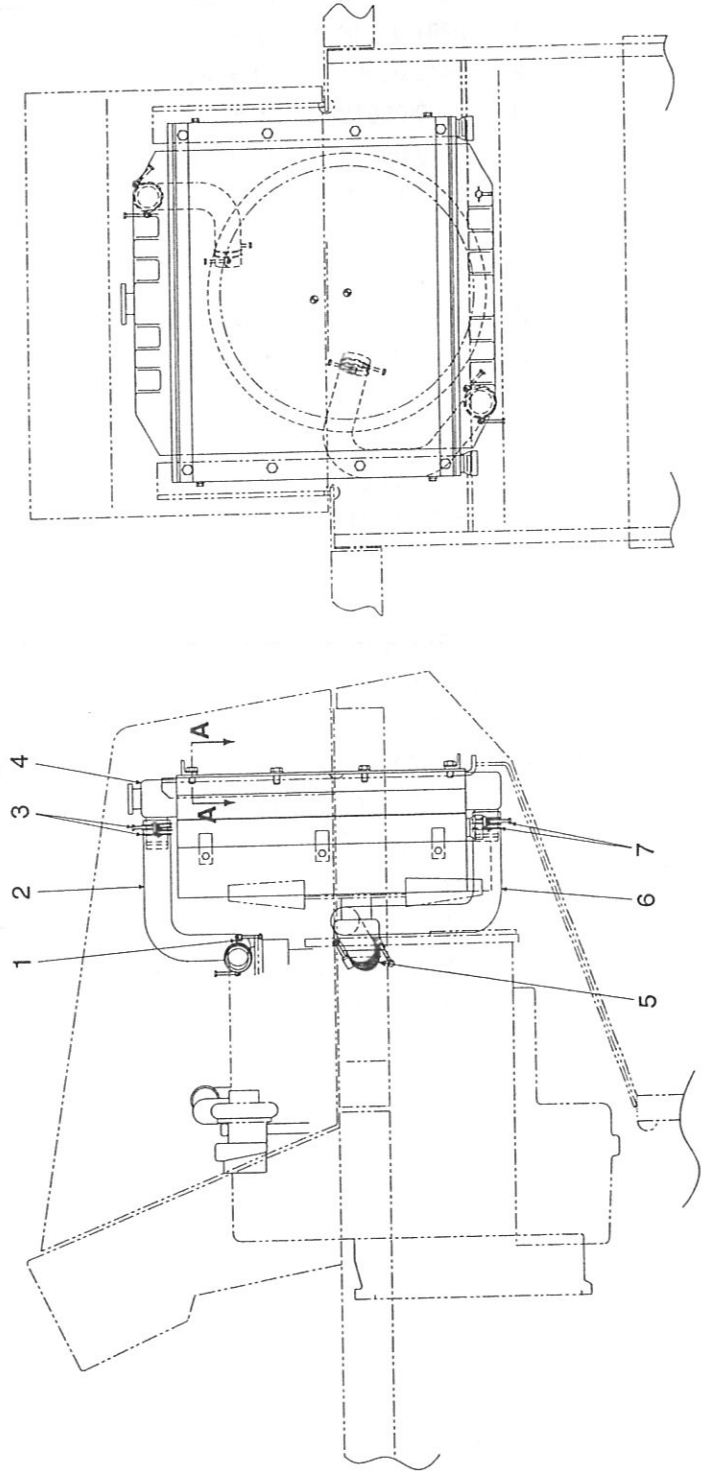
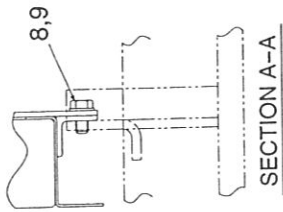

冷却装置  
COOLING SYSTEM

記号 Key No.	部品番号 Parts No.	部品名称	Parts Name	数量 Q'ty	備考 Remarks
1	2291-00055-0	ホースバンド	HOSE CLAMP	2	
2	1450-03003-0	ホース	HOSE	1	
3	2291-00055-0	ホースバンド	HOSE CLAMP	2	
4	4414-87000-2	ラジエータ	RADIATOR	1	
5	2291-00060-0	ホースバンド	HOSE CLAMP	2	
6	1450-03002-0	ホース	HOSE	1	
7	2291-00060-0	ホースバンド	HOSE CLAMP	2	
8	2100-12025-1	ボルト	BOLT	8	
9	2170-12025-0	ワッシャ	WASHER	8	

# 吸気装置 INTAKE SYSTEM

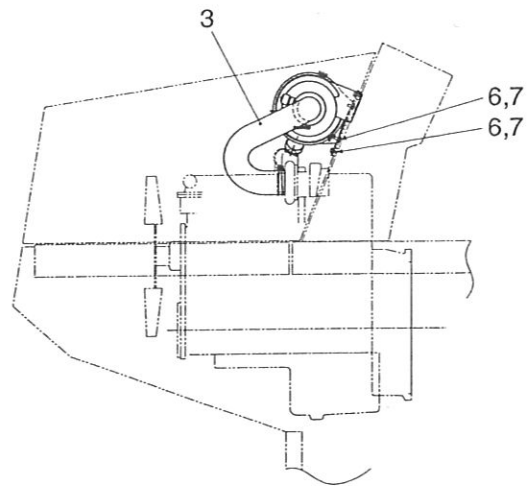
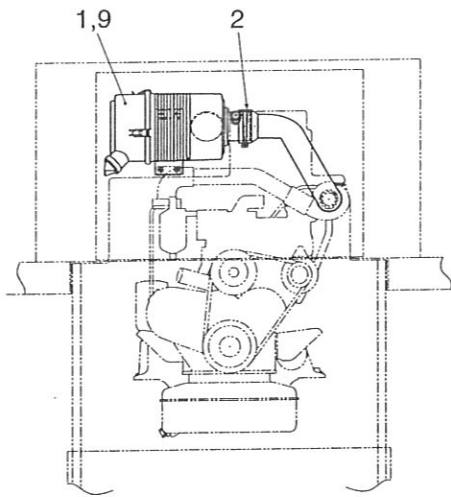
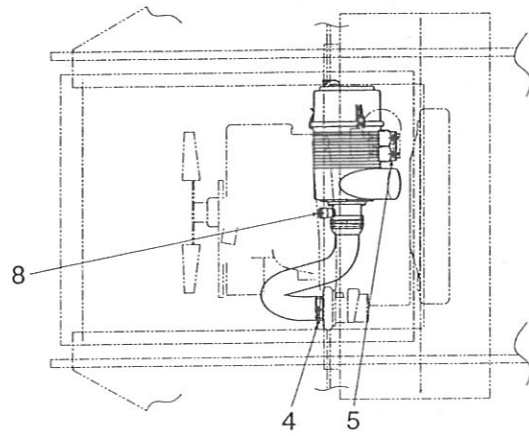

## 吸気装置 INTAKE SYSTEM

記号 Key No.	部品番号 Parts No.	部品名称	Parts Name	数量 Q'ty	備考 Remarks
1	4419-90000-0	エアクリーナ	AIR CLEANER	1	INC.8, 9
2	2291-00106-0	ホースバンド	HOSE CLAMP	1	
3	1557-04001-0	ホース	HOSE	1	
4	2291-00075-0	ホースバンド	HOSE CLAMP	1	
5	1557-04002-1	ベース	BASE	1	
6	2100-08016-1	ボルト	BOLT	8	
7	2170-08016-0	ワッシャ	WASHER	8	
8	4400-84007-0	インジケータ	INDICATOR	1	
9	4419-53001-0	エレメント	ELEMENT	1	

# 排氣裝置 EXHAUST SYSTEM

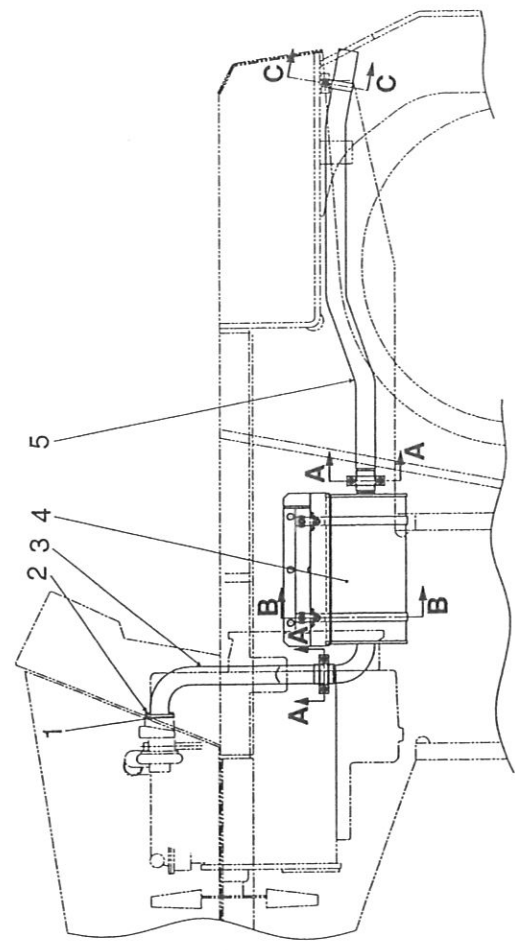
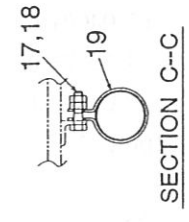
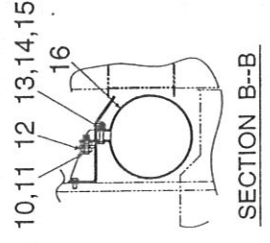
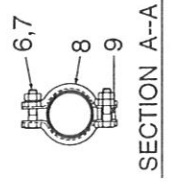
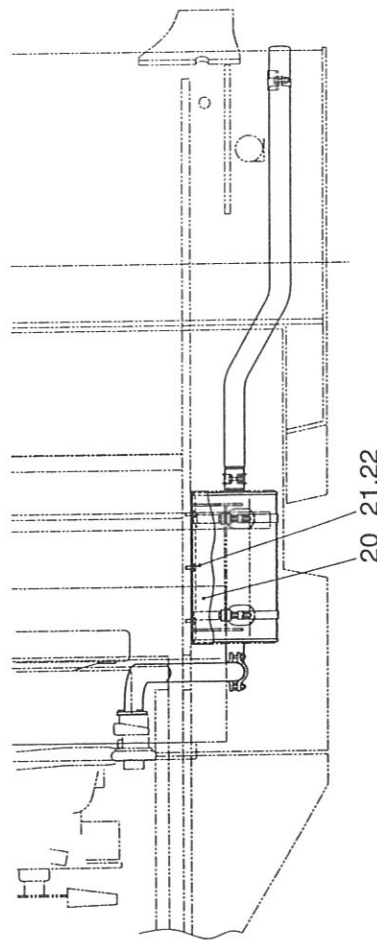



## 排気装置 EXHAUST SYSTEM

記号 Key No.	部品番号 Parts No.	部品名称	Parts Name	数量 Q'ty	備考 Remarks
1	4029-89003-0	ガスケット	GASKET	1	
2	4029-89005-0	ナット	NUT	3	
3	4420-18000-0	パイプ	PIPE	1	
4	4420-19000-0	マフラ	MUFFLER	1	
5	4420-20000-0	パイプ	PIPE	1	
6	2100-10040-1	ボルト	BOLT	4	
7	2120-10080-0	ナット	NUT	8	
8	4710-92000-0	クランプ	CLAMP	4	
9	2170-10020-0	スペーサ	SPACER	2	
10	2100-10050-1	ボルト	BOLT	2	
11	2120-10080-0	ナット	NUT	4	
12	3460-05002-0	ボウシンゴム	RUBBER ISOLATOR	4	
13	2100-10060-1	ボルト	BOLT	2	
14	2170-10020-0	ワッシャ	WASHER	2	
15	2120-10080-0	ナット	NUT	4	
16	3416-16123-0	クランプ	CLAMP	2	
17	2100-10040-1	ボルト	BOLT	1	
18	2120-10080-0	ナット	NUT	2	
19	3416-16006-0	クランプ	CLAMP	1	
20	1557-05001-2	ブラケット	BRACKET	1	
21	2100-10025-1	ボルト	BOLT	3	
22	2170-10020-0	ワッシャ	WASHER	3	

# コントロール関係 (スロットル) CONTROL SYSTEM (THROTTLE)

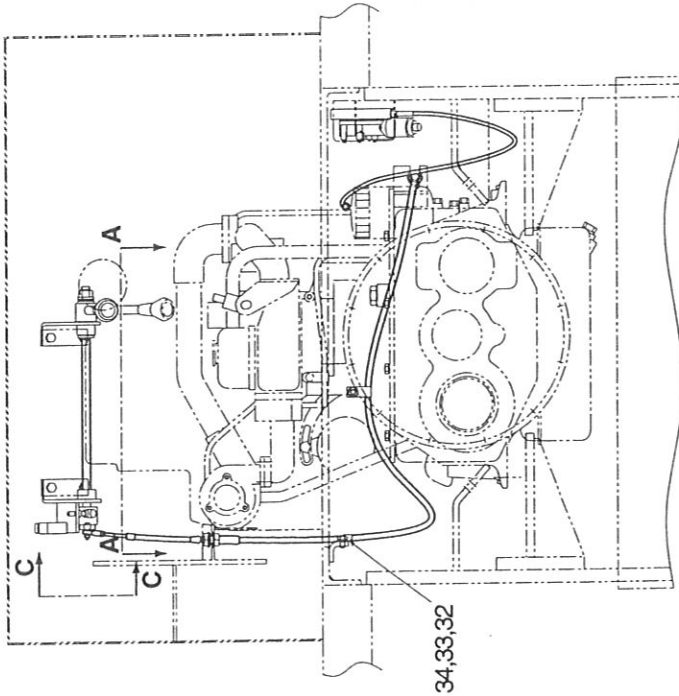
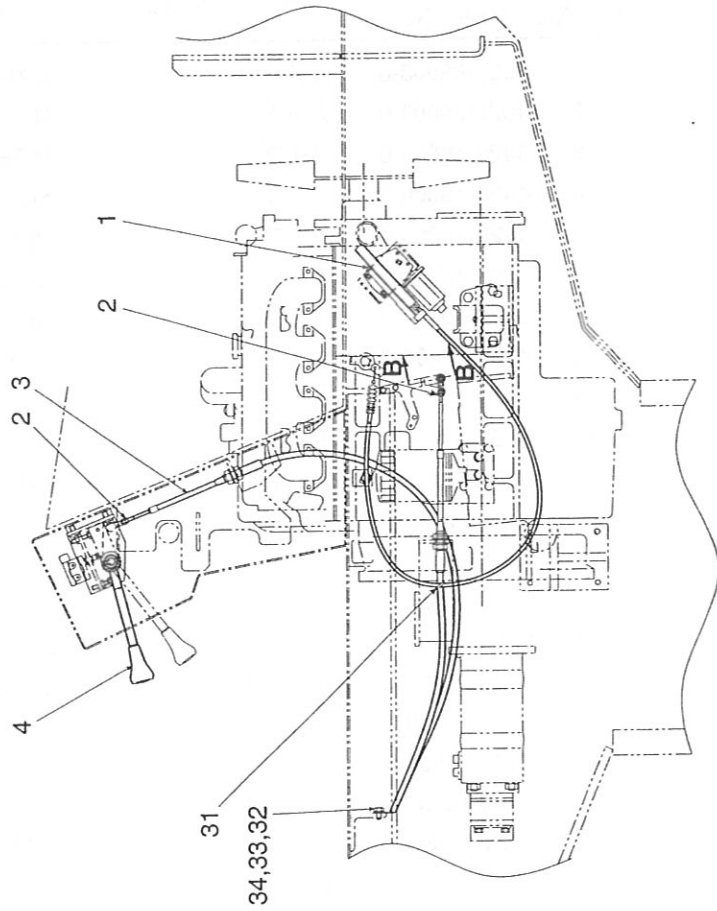
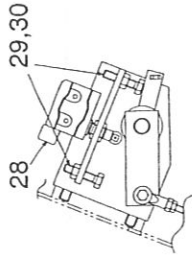
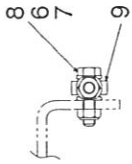
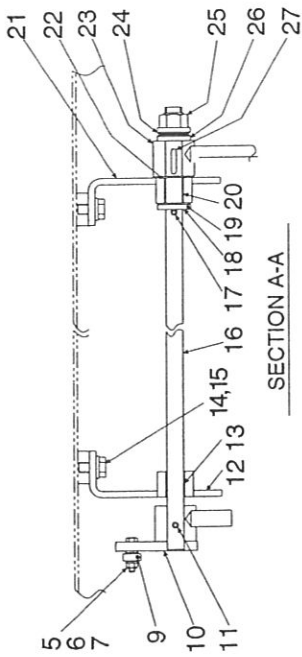

## コントロール関係 (スロットル) CONTROL SYSTEM (THROTTLE)

記号 Key No.	部品番号 Parts No.	部品名称	Parts Name	数量 Q'ty	備考 Remarks
1	4031-23000-0	モータストップアッセンブリ	MOTOR STOPPER ASM	1	
2	2120-06050-0	ナット	NUT	2	
3	2400-45260-1	コントロールケーブル	CONTROL CABLE	1	
4	3424-00023-0	ノブ	KNOB	1	
5	2100-06030-1	ボルト	BOLT	1	
6	2170-06016-0	ワッシャ	WASHER	4	
7	3120-00070-0	ナット	NUT	2	
8	2100-06025-1	ボルト	BOLT	1	
9	2405-06030-0	ロッドエンド	ROD END	2	
10	1557-12001-0	レバー	LEVER	1	
11	2150-06036-0	スプリングピン	SPRING PIN	1	
12	1557-12008-3	ブラケット	BRACKET	1	
13	2580-16025-1	ブッシュ	BUSH	1	
14	2100-10020-1	ボルト	BOLT	4	
15	2170-10032-2	ワッシャ	WASHER	4	
16	1634-12009-0	シャフト	SHAFT	1	
17	2150-06036-0	スプリングピン	SPRING PIN	1	
18	2170-16045-2	ワッシャ	WASHER	1	
19	3171-93006-0	ワッシャ	WASHER	1	
20	2580-16025-1	ブッシュ	BUSH	1	
21	1634-12011-0	ブラケット	BRACKET	1	
22	3171-93006-0	ワッシャ	WASHER	1	
23	1634-12002-0	レバー	LEVER	1	
24	2461-16002-0	サラバネ	CONED DISC SPRING	2	
25	3120-01075-0	ナット	NUT	1	
26	2170-16045-2	ワッシャ	WASHER	2	
27	2196-05025-1	キー	SUNK KEY	1	
28	3823-10011-0	マイクロスイッチ	MICRO SWITCH	1	
29	3100-02060-0	ボルト	BOLT	2	
30	2120-08065-0	ナット	NUT	2	
31	2898-00103-0	バンド	BAND	1	
32	3416-02056-0	クランプ	CLAMP	2	
33	2100-10016-1	ボルト	BOLT	2	
34	2170-10020-0	ワッシャ	WASHER	2	

# コントロール関係 (前後進) CONTROL SYSTEM (REVERSING)

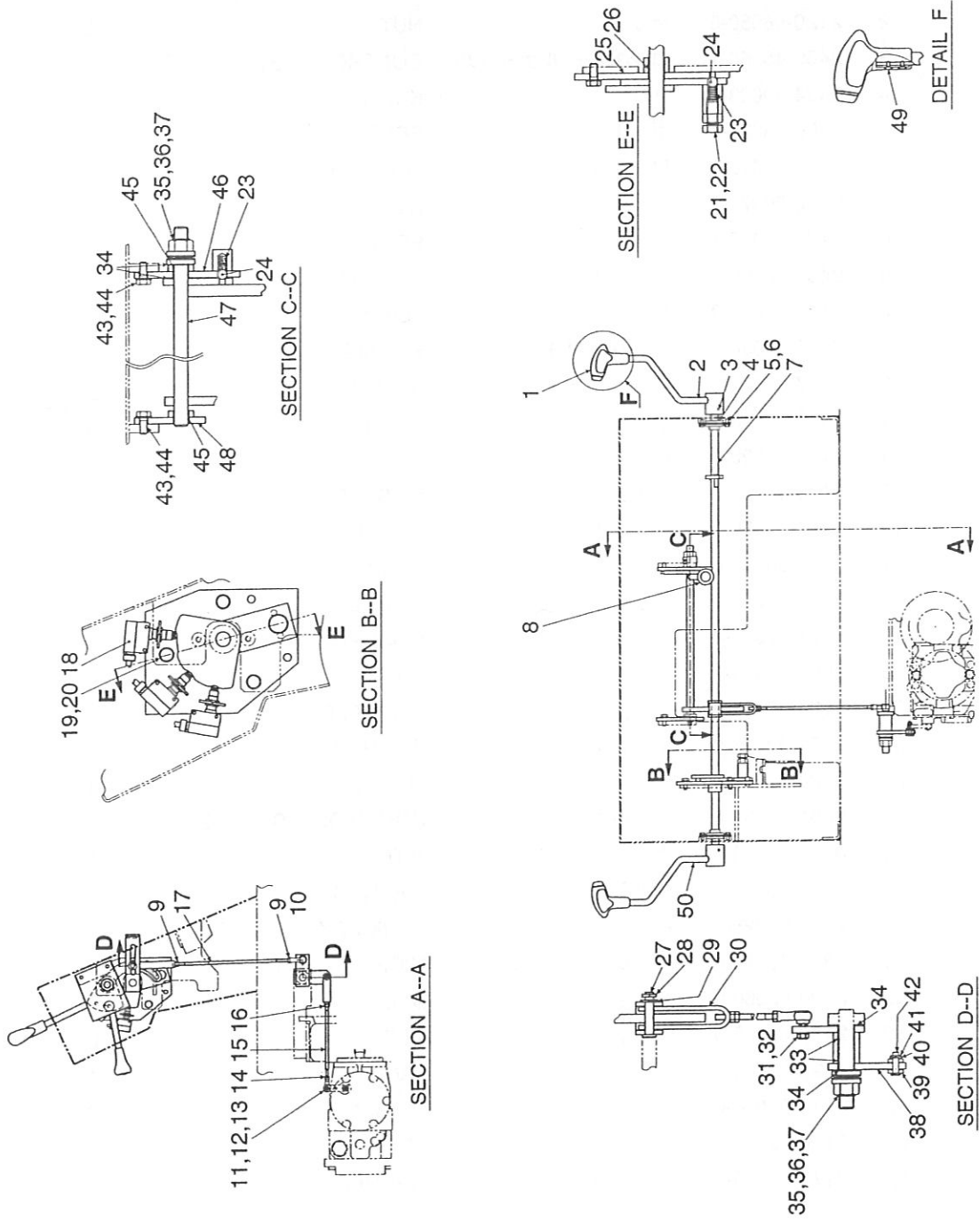

## コントロール関係 (前後進) CONTROL SYSTEM (REVERSING)

記号 Key No.	部品番号 Parts No.	部品名称	Parts Name	数量 Q'ty	備考 Remarks
1	4416-56000-0	グリップ	GRIP	2	
2	1557-12002-1	レバー	LEVER	1	
3	2150-06050-0	スプリングピン	SPRING PIN	2	
4	3550-30006-0	ベアリングユニット	BEARING UNIT	2	
5	2100-08016-1	ボルト	BOLT	4	
6	2170-08016-0	ワッシャ	WASHER	4	
7	1557-12012-1	シャフト	SHAFT	1	
8	3424-00023-0	ノブ	KNOB	1	
9	2120-08065-0	ナット	NUT	2	
10	2404-08036-2	ボールジョイント	BALL JOINT	1	
11	3404-00037-0	ボールジョイント	BALL JOINT	1	
12	2170-06016-0	ワッシャ	WASHER	1	
13	3120-00070-0	ナット	NUT	1	
14	2120-06050-0	ナット	NUT	1	
15	1450-12010-0	ロッド	ROD	1	
16	2120-08065-0	ナット	NUT	1	
17	3942-00231-0	ロッド	ROD	1	
18	3823-10011-0	マイクロスイッチ	MICRO SWITCH	3	
19	2100-10025-1	ボルト	BOLT	3	
20	2170-10020-0	ワッシャ	WASHER	3	
21	2100-16035-1	ボルト	BOLT	1	
22	2120-16130-0	ナット	NUT	1	
23	3910-21001-0	ノッチスプリング	SPRING	2	
24	2598-17000-0	スチールボール	STEEL BALL	2	
25	1557-12013-0	ベース	BASE	1	
26	2580-20030-1	ブッシュ	BUSH	1	
27	3156-13056-0	ピン	PIN	1	
28	2157-30020-0	ワリピン	SPLIT PIN	1	
29	2170-12025-0	ワッシャ	WASHER	1	
30	1450-12027-1	クレビス	CLEVIS	1	
31	2170-08016-0	ワッシャ	WASHER	1	
32	3120-00071-0	ナット	NUT	1	
33	2580-20025-1	ブッシュ	BUSH	2	
34	3171-93007-0	ワッシャ	WASHER	4	
35	2461-20001-0	サラバネ	CONED DISC SPRING	4	
36	2170-20060-2	ワッシャ	WASHER	4	
37	3120-01067-0	Uナット	U-NUT	2	
38	1557-12009-0	アーム	ARM	1	

記号 Key No.	部品番号 Parts No.	部品名称	Parts Name	数量 Q'ty	備考 Remarks
39	3403-13010-0	クレビス	CLEVIS	1	
40	2170-08016-0	ワッシャ	WASHER	1	
41	2157-20015-0	ワリピン	SPLIT PIN	1	
42	2156-08030-0	ピン	PIN	1	
43	2100-10025-1	ボルト	BOLT	4	
44	2170-10020-0	ワッシャ	WASHER	4	
45	2580-20015-1	ブッシュ	BUSH	2	
46	1557-12005-0	ブラケット	BRACKET	1	
47	1557-12007-0	アーム	ARM	1	
48	1557-12006-0	ブラケット	BRACKET	1	
49	3180-20023-0	コネジ	SCREW	4	
50	1557-12014-0	レバー	LEVER	1	

– MEMO –

# 動力分配機 POWER DISTRIBUTOR

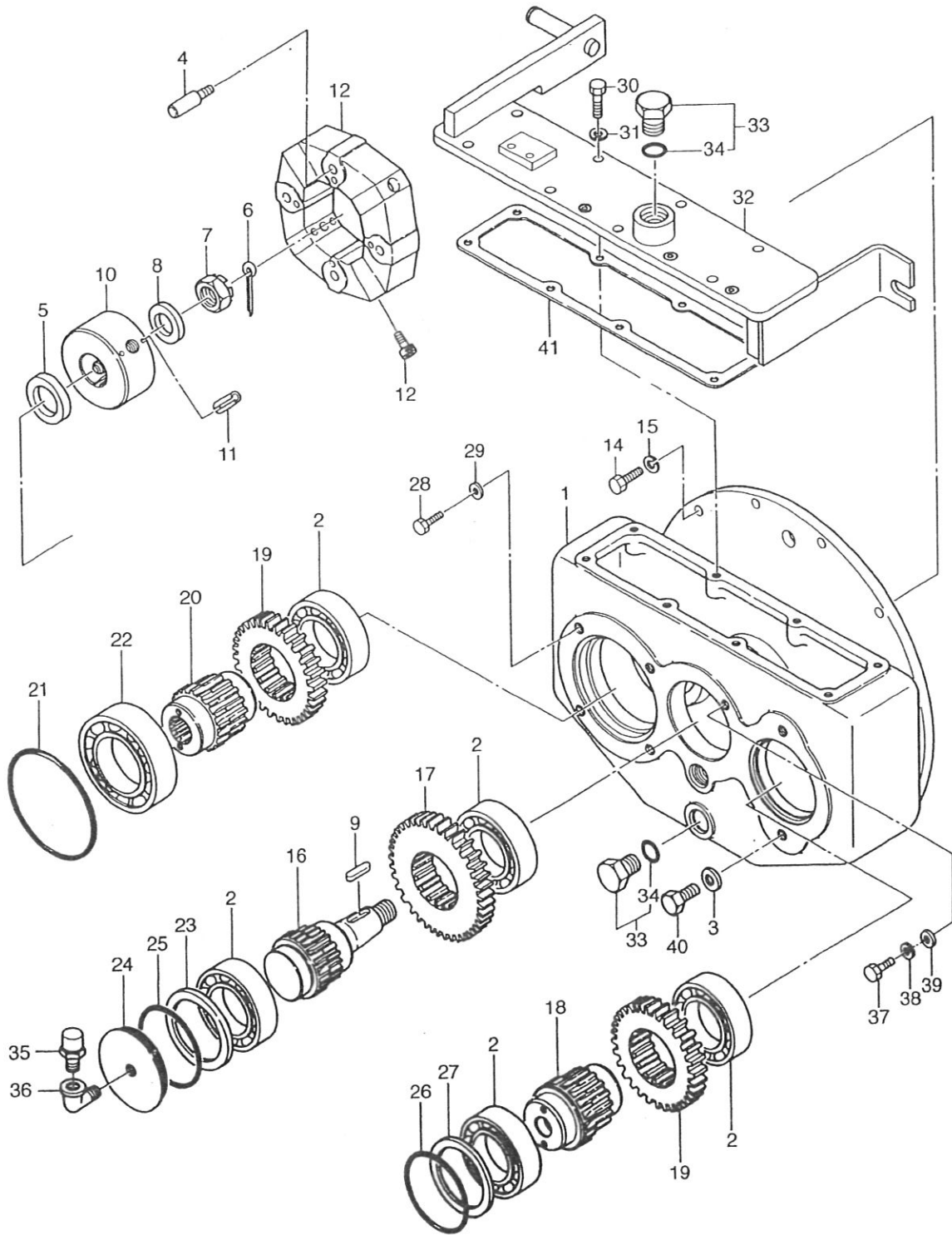



# 動力分配機 POWER DISTRIBUTOR

記号 Key No.	部品番号 Parts No.	部品名称	Parts Name	数量 Q'ty	備考 Remarks
1	1506-29010-0	ケース	CASE	1	
2	2501-06013-0	ボールベアリング	BALL BEARING	5	
3	2170-14045-2	ワッシャ	WASHER	2	
4	4409-68000-0	ボルト	BOLT	4	
5	2603-02388-0	オイルシール	OIL SEAL	1	
6	2157-50045-0	ワリピン	SPLIT PIN	1	
7	2132-24140-1	キャッスルナット	CASTLE NUT	1	
8	2170-24060-2	ワッシャ	WASHER	1	
9	2196-10036-1	キー	SUNK KEY	1	
10	1450-29001-0	ハブ	HUB	1	
11	2150-05010-0	スプリングピン	SPRING PIN	8	
12	4409-67000-0	カップリング	COUPLING	1	
13	3100-63019-1	ロックアナツキボルト	BOLT	4	
14	2100-10030-3	ボルト	BOLT	8	
15	2171-10030-1	スプリングワッシャ	SPRING WASHER	8	
16	1506-29009-0	シャフト	SHAFT	1	
17	1450-29402-0	ギヤ	GEAR	1	
18	1450-29006-0	シャフト	SHAFT	1	
19	1450-29401-0	ギヤ	GEAR	2	
20	1510-29005-0	シャフト	SHAFT	1	
21	2630-01125-0	Oリング	O-RING	1	
22	2501-06213-0	ボールベアリング	BALL BEARING	1	
23	2932-00100-0	シム	SHIM	1	
24	1506-29001-0	カバー	COVER	1	
25	2630-01095-1	Oリング	O-RING	1	
26	2630-02100-1	Oリング	O-RING	1	
27	2932-00100-0	シム	SHIM	1	
28	2100-14040-3	ボルト	BOLT	4	
29	2170-14045-2	ワッシャ	WASHER	4	
30	2100-10025-1	ボルト	BOLT	8	
31	2171-10025-0	スプリングワッシャ	SPRING WASHER	8	
32	1450-29005-1	カバー	COVER	1	
33	2215-06001-2	プラグ	PLUG	3	INC.34
34	2630-02024-0	Oリング	O-RING	3	
35	2479-03002-0	ブリーザ	BREATHER	1	
36	2203-03003-5	メスオスエルボ	ELBOW	1	
37	2100-12020-1	ボルト	BOLT	1	
38	2171-12030-0	スプリングワッシャ	SPRING WASHER	1	

記号 Key No.	部品番号 Parts No.	部品名称	Parts Name	数量 Q'ty	備考 Remarks
39	2170-12032-2	ワッシャ	WASHER	1	
40	2100-14035-3	ボルト	BOLT	2	
41	1548-29002-0	パッキン	PACKING	1	

---

**- MEMO -**

---

# 操向油压装置 STEERING HYDRAULIC SYSTEM

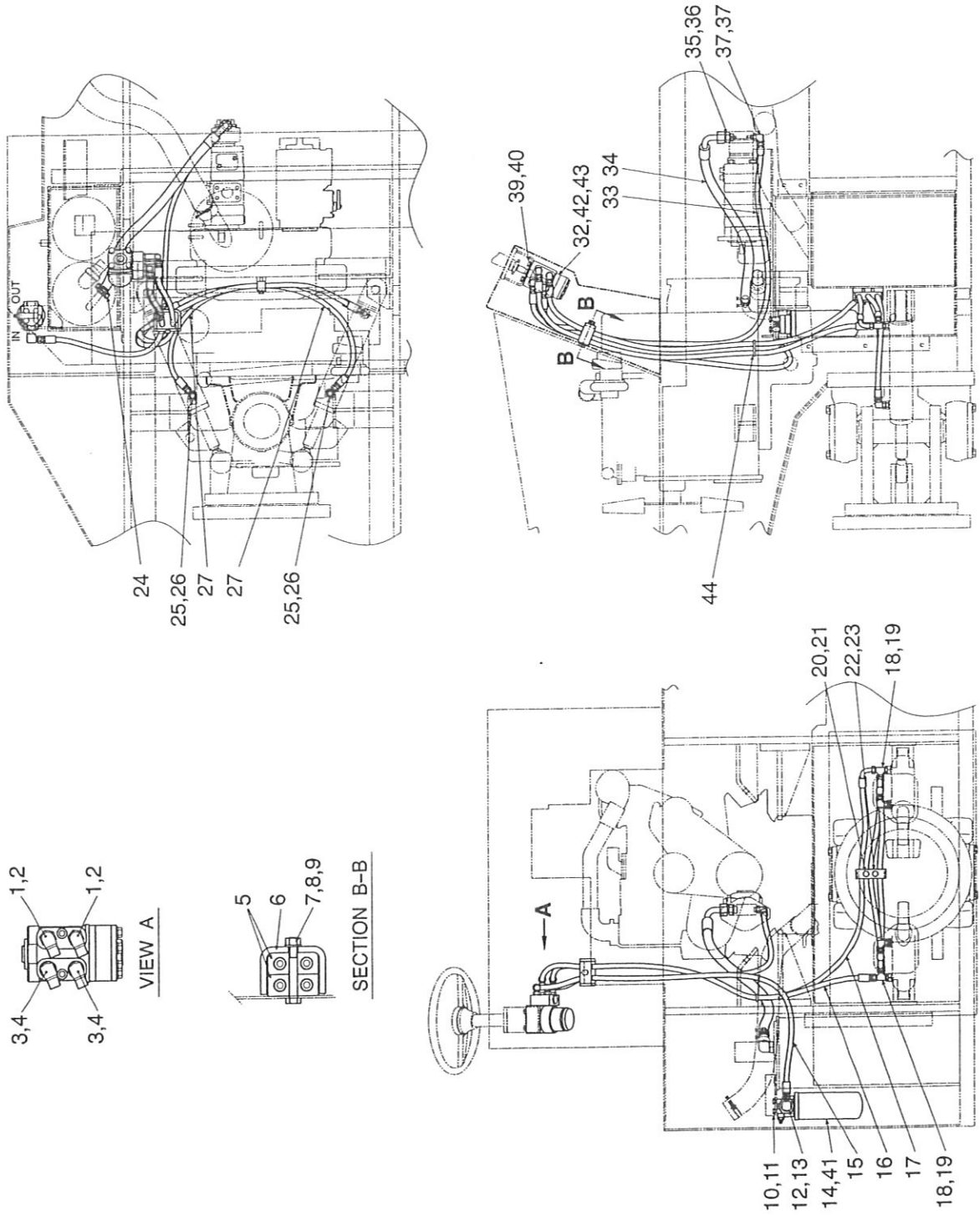

# 操向油圧装置

## STEERING HYDRAULIC SYSTEM

記号 Key No.	部品番号 Parts No.	部品名称	Parts Name	数量 Q'ty	備考 Remarks
1	3260-62049-1	アダプタ	ADAPTER	2	
2	2632-00008-0	Oリング	O-RING	2	
3	2265-19003-1	アダプタ	ADAPTER	2	INC.4
4	2632-00008-0	Oリング	O-RING	2	
5	3416-32032-0	クランプ	CLAMP	2	
6	3934-11049-0	クランプ	CLAMP	1	
7	2100-12090-1	ボルト	BOLT	1	
8	2170-12025-0	ワッシャ	WASHER	1	
9	2120-12100-0	ナット	NUT	1	
10	2100-10020-1	ボルト	BOLT	4	
11	2170-10020-0	ワッシャ	WASHER	4	
12	3260-32036-0	アダプタ	ADAPTER	1	INC.13
13	2630-02024-0	Oリング	O-RING	1	
14	4211-41000-0	フィルタ	FILTER	1	INC.41
15	2341-11138-2	ホース	HOSE	1	
16	2341-11139-4	ホース	HOSE	1	
17	2341-31212-4	ホース	HOSE	1	
18	3260-31034-0	ティ	TEE	2	INC.19
19	2630-02014-0	Oリング	O-RING	2	
20	2100-10050-1	ボルト	BOLT	2	
21	2170-10020-0	ワッシャ	WASHER	2	
22	3416-33008-0	クランプ	CLAMP	1	
23	3934-12041-0	クランプ	CLAMP	1	
24	2291-00032-0	ホースバンド	HOSE CLAMP	2	
25	2265-03003-3	アダプタ	ADAPTER	2	INC.26
26	2630-02014-0	Oリング	O-RING	2	
27	2341-11101-4	ホース	HOSE	2	
32	4212-52000-0	オービットロール	ORBITROL	1	INC.42,43
33	2341-11150-4	ホース	HOSE	1	
34	2340-34081-1	ホース	HOSE	1	
35	2265-06006-2	アダプタ	ADAPTER	1	INC.36
36	2630-02024-0	Oリング	O-RING	1	
37	2265-03003-3	アダプタ	ADAPTER	1	INC.38
38	2630-02014-0	Oリング	O-RING	1	

記号 Key No.	部品番号 Parts No.	部品名称	Parts Name	数量 Q'ty	備考 Remarks
39	2100-10020-1	ボルト	BOLT	4	
40	2171-10025-0	スプリングワッシャ	SPRING WASHER	4	
41	4211-41001-0	エレメント	ELEMENT	1	
42	4208-73012-0	シールキット	SEAL KIT	1	
43	4208-72005-0	シールキット	SEAL KIT	1	
44	2898-00107-0	バンド	BAND	1	

---

- MEMO -

---

# 操向装置 (ハンドル) STEERING SYSTEM(WHEEL)

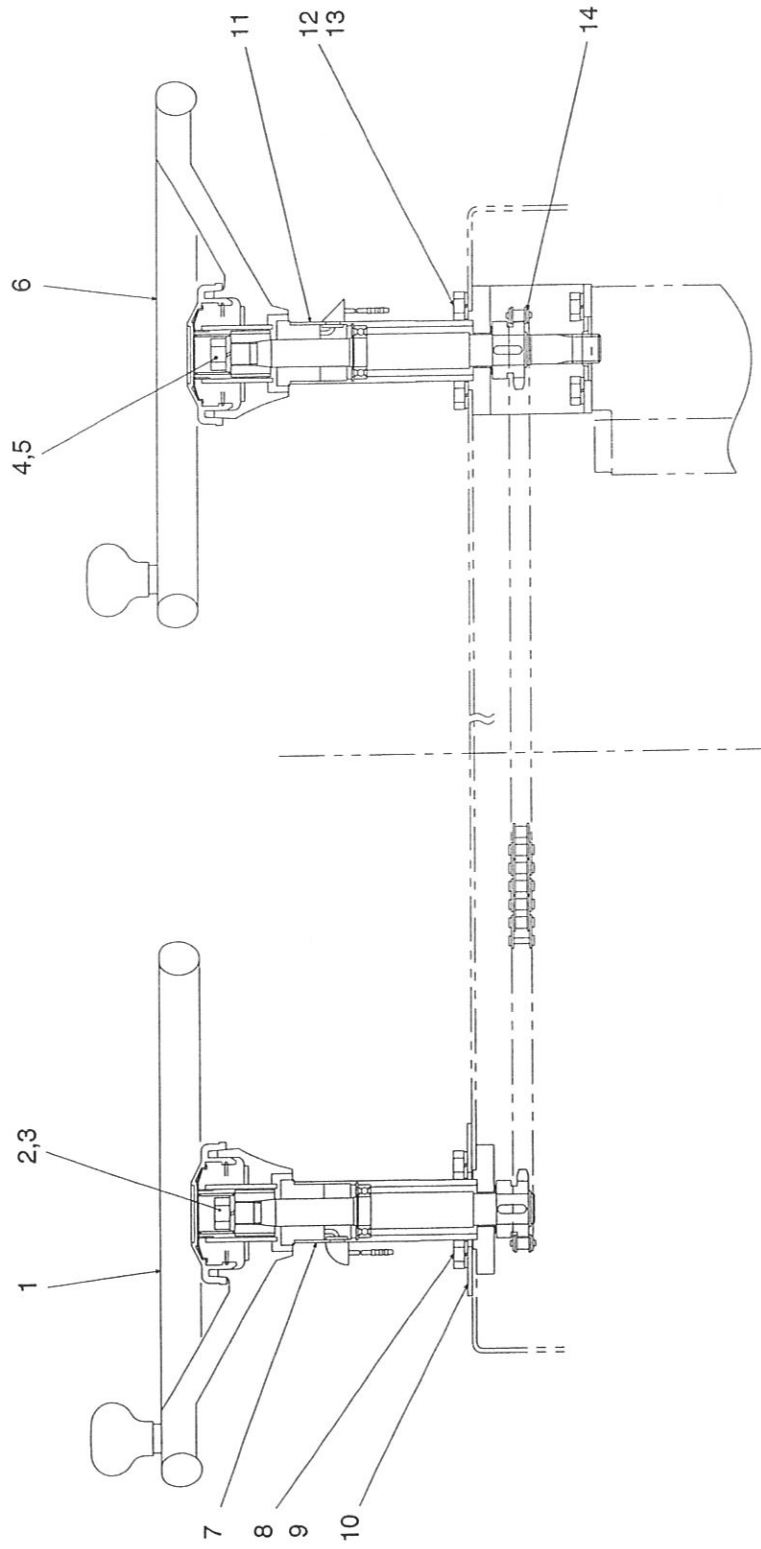



操向装置 (ハンドル)  
STEERING SYSTEM(WHEEL)

記号 Key No.	部品番号 Parts No.	部品名称	Parts Name	数量 Q'ty	備考 Remarks
1	4413-88000-1	ステアリングホイール	STEERING WHEEL	1	
2	2121-14110-0	ナット	NUT	1	
3	2171-14035-0	スプリングワッシャ	SPRING WASHER	1	
4	2121-14110-0	ナット	NUT	1	
5	2171-14035-0	スプリングワッシャ	SPRING WASHER	1	
6	4413-88000-1	ステアリングホイール	STEERING WHEEL	1	
7	4412-24000-0	コラムシャフト	COLUMN SHAFT	1	INC.2,3
8	2100-10020-1	ボルト	BOLT	4	
9	2171-10025-0	スプリングワッシャ	SPRING WASHER	4	
10	1630-32003-0	カバー	COVER	1	
11	4412-25000-0	コラムシャフト	COLUMN SHAFT	1	INC.4,5
12	2100-10020-1	ボルト	BOLT	4	
13	2171-10025-0	スプリングワッシャ	SPRING WASHER	4	
14	2440-04169-1	ローラチェーン	ROLLER CHAIN	1	

# 操向装置 (シリンダ) STEERING SYSTEM (CYLINDER)

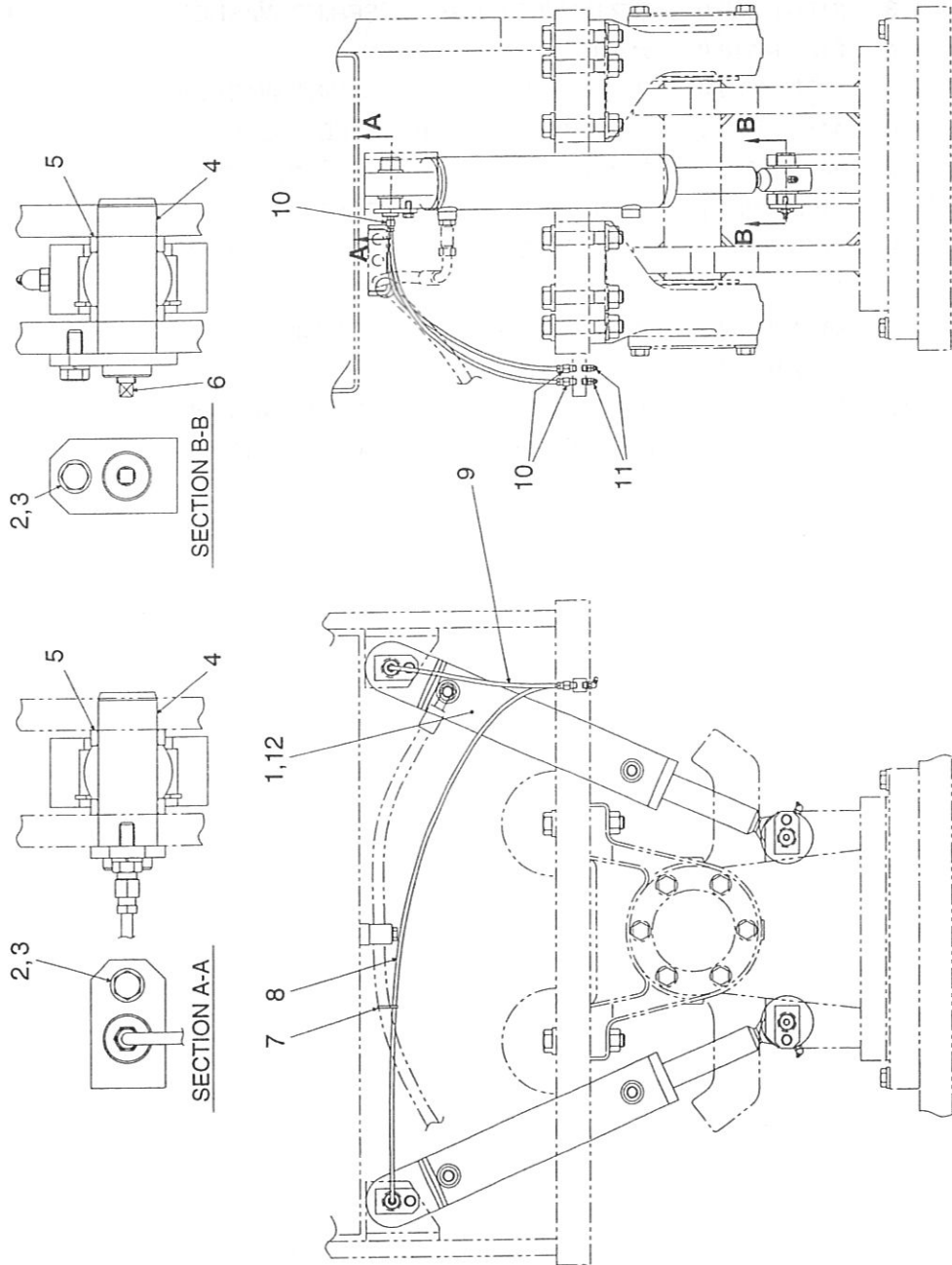

**操向装置 (シリンダ)**  
**STEERING SYSTEM (CYLINDER)**

記号 Key No.	部品番号 Parts No.	部品名称	Parts Name	数量 Q'ty	備考 Remarks
1	4214-73000-0	パワーシリンダ	POWER CYLINDER	2	INC.12
2	2100-08020-1	ボルト	BOLT	4	
3	2171-08020-0	スプリングワッシャ	SPRING WASHER	4	
4	1450-32007-0	ピン	PIN	4	
5	3931-01233-0	スペーサー	SPACER	8	
6	2215-01001-0	プラグ	PLUG	2	
7	2898-00103-0	バンド	BAND	1	
8	1557-32001-0	チューブ	TUBE	1	
9	1557-32002-0	チューブ	TUBE	1	
10	3270-00035-0	コネクタ	CONNECTOR	4	
11	2472-01002-0	グリースニップル	GREASE NIPPLE	2	
12	4214-73006-0	シールキット	SEAL KIT	1	

# 油压装置 (走行 1) HYDRAULIC SYSTEM (DRIVE 1)

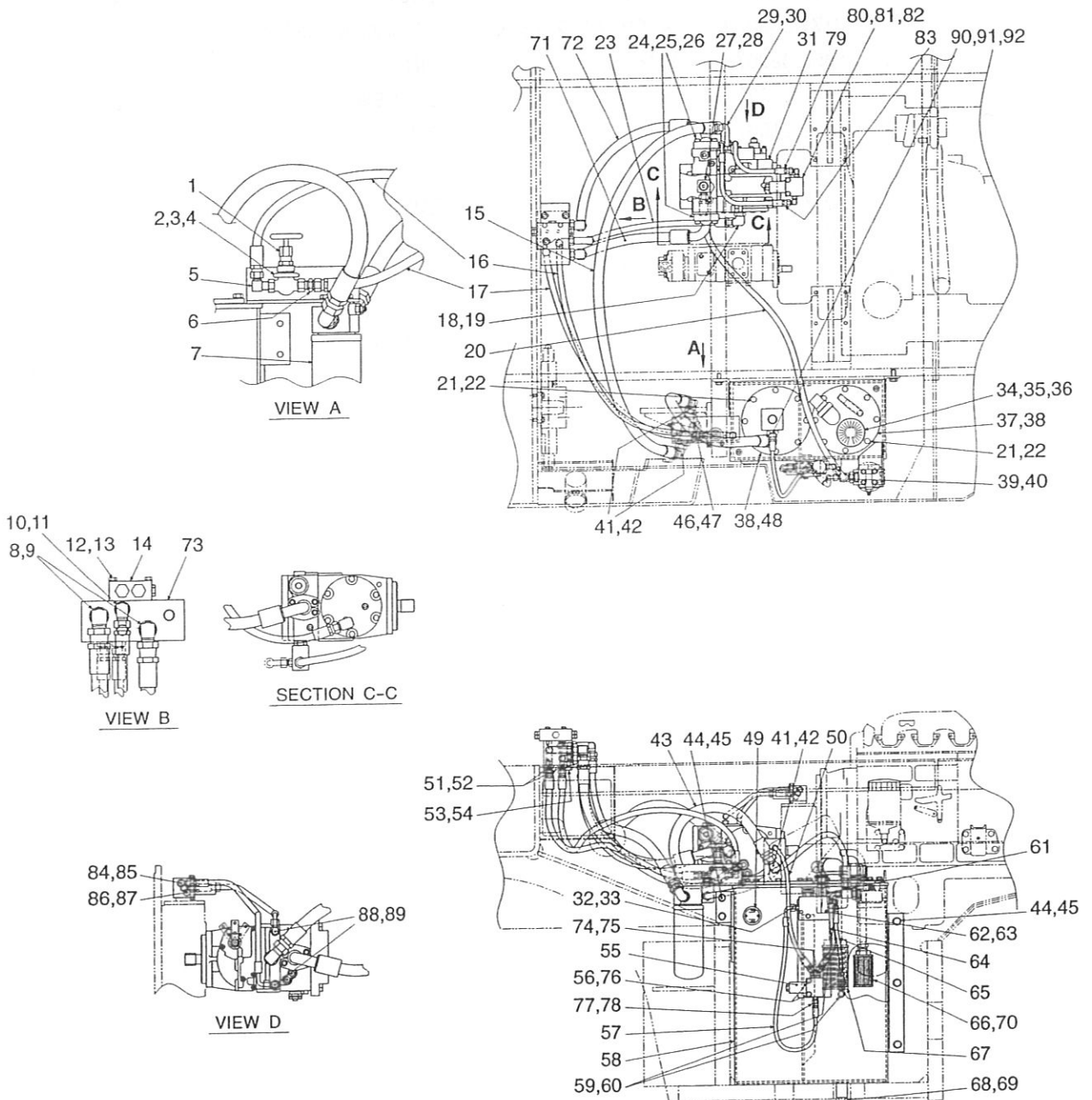

## 油圧装置 (走行 1) HYDRAULIC SYSTEM (DRIVE 1)

記号 Key No.	部品番号 Parts No.	部品名称	Parts Name	数量 Q'ty	備考 Remarks
1	3380-01019-0	バルブ	VALVE	1	
2	3417-04006-1	Uボルト	U-BOLT	1	
3	2170-08016-0	ワッシャ	WASHER	2	
4	2120-08065-0	ナット	NUT	2	
5	2261-03003-2	アダプタ	ADAPTER	1	
6	2261-03003-0	アダプタ	ADAPTER	1	
7	4211-41000-0	フィルタ	FILTER	1	
8	2265-06006-3	アダプタ	ADAPTER	2	INC.9
9	2630-02024-0	Oリング	O-RING	2	
10	3260-31050-0	アダプタ	ADAPTER	1	
11	2630-02018-0	Oリング	O-RING	1	INC.11
12	2100-08050-1	ボルト	BOLT	4	
13	2171-08020-0	スプリングワッシャ	SPRING WASHER	4	
14	4212-40000-0	バルブ	VALVE	1	
15	2341-14155-1	ホース	HOSE	1	3/4,L=1550,3.5Mpa
16	2633-31130-7	ホース	HOSE	1	3/8,L=1130,27.5Mpa
17	2633-31105-7	ホース	HOSE	1	3/8,L=1050,27.5Mpa
18	3260-65066-0	エルボ	ELBOW	1	
19	2632-00012-0	Oリング	O-RING	1	
20	2633-32138-2	ホース	HOSE	1	1/2,L=1380,7.0Mpa
21	3100-01086-0	ボルト	BOLT	16	
22	2171-10025-0	スプリングワッシャ	SPRING WASHER	16	
23	2633-32077-2	ホース	HOSE	1	1/2,L=770,7.0Mpa
24	2269-10600-1	スプリットフランジ	SPLIT FLANGE	2	
25	2631-02024-0	Oリング	O-RING	2	
26	2109-11038-4	ロックアナツキボルト	BOLT	8	
27	1450-36022-1	エルボ	ELBOW	1	INC.28
28	2632-00010-0	Oリング	O-RING	1	
29	3260-63078-0	アダプタ	ADAPTER	1	
30	2632-00012-0	Oリング	O-RING	1	
31	4213-35000-1	ポンプ	PUMP	1	
32	2265-02002-2	アダプタ	ADAPTER	1	INC.33
33	2630-02011-0	Oリング	O-RING	1	
34	4204-54000-0	フィラー	FILLER	1	
35	3100-00056-0	ボルト	BOLT	4	
36	2171-06015-0	スプリングワッシャ	SPRING WASHER	4	
37	1557-36001-1	カバー	COVER	1	
38	3681-13045-0	パッキン	PACKING	2	

記号 Key No.	部品番号 Parts No.	部品名称	Parts Name	数量 Q'ty	備考 Remarks
39	3260-31099-0	アダプタ	ADAPTER	1	INC.40
40	2630-02024-0	Oリング	O-RING	1	
41	2265-06006-3	アダプタ	ADAPTER	3	INC.42
42	2630-02024-0	Oリング	O-RING	3	
43	2341-14078-1	ホース	HOSE	1	3/4,L=780,3.5Mpa
44	2100-12030-3	ボルト	BOLT	5	
45	2170-12032-2	ワッシャ	WASHER	5	
46	2100-10020-1	ボルト	BOLT	2	
47	2170-10020-0	ワッシャ	WASHER	2	
48	1557-36002-0	カバー	COVER	1	
49	4209-02000-0	レベルゲージ	LEVEL GAUGE	1	
50	2633-30057-2	ホース	HOSE	1	1/4,L=570,7.0Mpa
51	2265-03003-2	アダプタ	ADAPTER	2	INC.52
52	2630-02014-0	Oリング	O-RING	2	
53	2100-12020-1	ボルト	BOLT	3	
54	2170-12025-0	ワッシャ	WASHER	3	
55	4217-53000-0	バルブ	VALVE	1	
56	2100-08060-1	ボルト	BOLT	2	
57	2633-50069-2	ホース	HOSE	1	1/4,L=690,7.0Mpa
58	1557-36013-0	タンク	TANK	1	
59	2265-02002-3	アダプタ	ADAPTER	2	INC.60
60	2630-02011-0	Oリング	O-RING	2	
61	4216-16000-0	バルブ	VALVE	1	
62	2100-06045-1	ボルト	BOLT	2	
63	2170-06016-0	ワッシャ	WASHER	2	
64	2633-50030-2	ホース	HOSE	1	1/4,L=300,7.0Mpa
65	2633-30031-2	ホース	HOSE	1	1/4,L=310,7.0Mpa
66	4211-93000-0	フィルタ	FILTER	1	
67	4208-44000-0	エレメント	ELEMENT	1	
68	2215-06001-2	プラグ	PLUG	1	INC.69
69	2630-02024-0	Oリング	O-RING	1	
70	2227-06004-0	ブッシング	BUSHING	1	
71	1557-36011-0	ホース	HOSE	1	3/4,L=670
72	1557-36012-0	ホース	HOSE	1	3/4,L=750
73	1557-36010-0	ブロック	BLOCK	1	
74	2265-02002-6	アダプタ	ADAPTER	2	INC.75
75	2630-02011-0	Oリング	O-RING	2	
76	2170-08023-2	ワッシャ	WASHER	2	

記号 Key No.	部品番号 Parts No.	部品名称	Parts Name	数量 Q'ty	備考 Remarks
77	2265-02002-2	アダプタ	ADAPTER	1	INC.78
78	2630-02011-0	Oリング	O-RING	1	
79	2341-30048-2	ホース	HOSE	1	1/4,L=480,7.0Mpa
80	4217-32000-0	バルブ	VALVE	1	
81	2100-08060-1	ボルト	BOLT	2	
82	2170-08016-0	ワッシャ	WASHER	2	
83	2341-30044-2	ホース	HOSE	1	1/4,L=440,7.0Mpa
84	2265-02002-3	アダプタ	ADAPTER	2	INC.85
85	2630-02011-0	Oリング	O-RING	2	
86	2215-02001-2	プラグ	PLUG	1	INC.87
87	2630-02011-0	Oリング	O-RING	1	
88	3260-60011-0	エルボ	ELBOW	2	INC.89
89	2632-00004-0	Oリング	O-RING	2	
90	1557-36015-0	アダプタ	ADAPTER	1	INC.91
91	2630-02011-0	Oリング	O-RING	1	
92	1557-49005-0	オリフィス	ORIFICE	1	

# 油压装置 (走行 2) HYDRAULIC SYSTEM (DRIVE 2)

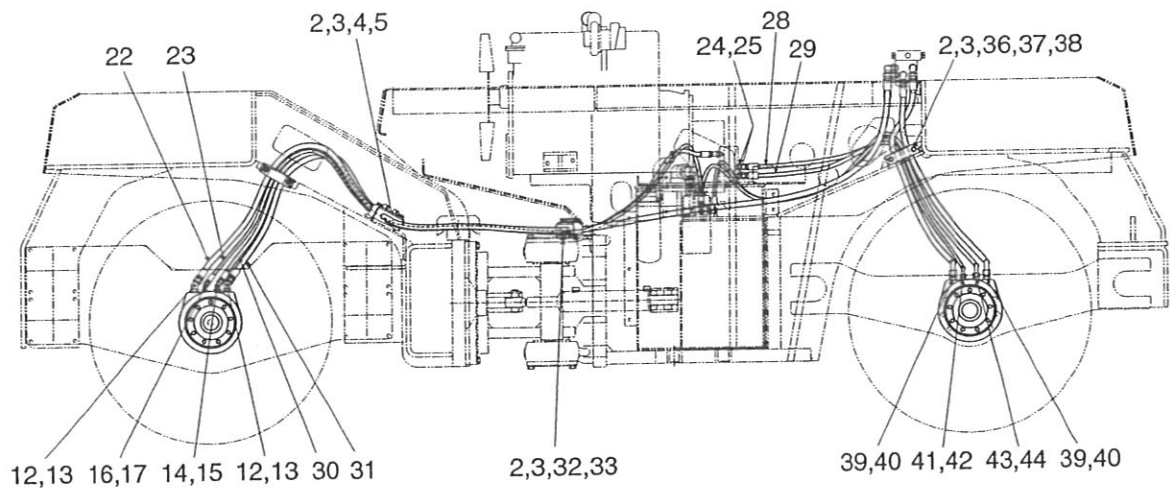
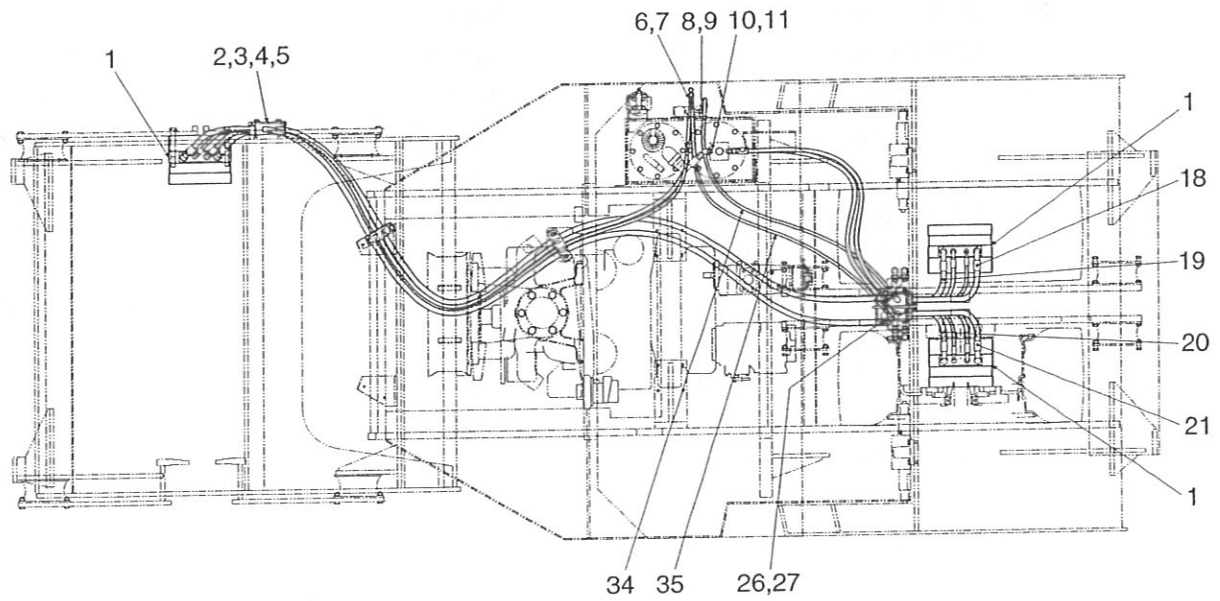



## 油圧装置 (走行 2)

### HYDRAULIC SYSTEM (DRIVE 2)

記号 Key No.	部品番号 Parts No.	部品名称	Parts Name	数量 Q'ty	備考 Remarks
1	4216-71000-0	モータ	MOTOR	3	
2	3934-12083-0	クランプ	CLAMP	5	
3	1557-36007-0	クランプ	CLAMP	5	
4	3100-05104-0	ボルト	BOLT	4	
5	2170-10020-0	ワッシャ	WASHER	4	
6	3260-30035-0	ティ	TEE	1	INC.7
7	2630-02011-0	Oリング	O-RING	1	
8	2265-02002-3	アダプタ	ADAPTER	1	INC.9
9	2630-02011-0	Oリング	O-RING	1	
10	2265-03003-6	アダプタ	ADAPTER	1	INC.11
11	2630-02014-0	Oリング	O-RING	1	
12	2265-22004-5	アダプタ	ADAPTER	2	INC.13
13	2632-00010-0	Oリング	O-RING	2	
14	2265-19003-5	アダプタ	ADAPTER	1	INC.15
15	2632-00008-0	Oリング	O-RING	1	
16	2265-14002-5	アダプタ	ADAPTER	1	INC.17
17	2632-00006-0	Oリング	O-RING	1	
18	2633-52100-7	ホース	HOSE	1	1/2,L=1000,27.5Mpa
19	2633-52100-7	ホース	HOSE	1	1/2,L=1000,27.5Mpa
20	2633-52100-7	ホース	HOSE	1	1/2,L=1000,27.5Mpa
21	2633-52100-7	ホース	HOSE	1	1/2,L=1000,27.5Mpa
22	2633-32390-7	ホース	HOSE	1	1/2,L=3900,27.5Mpa
23	2633-30348-2	ホース	HOSE	1	1/4,L=3480, 7.0Mpa
24	2265-03003-2	アダプタ	ADAPTER	2	INC.25
25	2630-02014-0	Oリング	O-RING	2	
26	2265-04004-3	アダプタ	ADAPTER	6	INC.27
27	2630-02018-0	Oリング	O-RING	6	
28	2633-51180-2	ホース	HOSE	1	3/8,L=1800, 7.0Mpa
29	2633-51180-2	ホース	HOSE	1	3/8,L=1800, 7.0Mpa
30	2633-31303-2	ホース	HOSE	1	3/8,L=3030, 7.0Mpa
31	2633-32375-7	ホース	HOSE	1	1/2,L=3750,27.5Mpa
32	2100-10080-1	ボルト	BOLT	2	
33	2120-10080-0	ナット	NUT	4	
34	2655-50225-2	ホース	HOSE	1	1/4,L=2250,7.0Mpa
35	2635-50230-2	ホース	HOSE	1	1/4,L=2300,7.0Mpa
36	3100-07090-0	ボルト	BOLT	2	
37	2170-10020-0	ワッシャ	WASHER	2	
38	2120-10080-0	ナット	NUT	4	

記号 Key No.	部品番号 Parts No.	部品名称	Parts Name	数量 Q'ty	備考 Remarks
39	2265-22004-0	アダプタ	ADAPTER	4	INC.40
40	2632-00010-0	Oリング	O-RING	4	
41	2265-14002-0	アダプタ	ADAPTER	2	INC.42
42	2632-00006-0	Oリング	O-RING	2	
43	2265-19003-0	アダプタ	ADAPTER	2	INC.44
44	2632-00008-0	Oリング	O-RING	2	

---

– MEMO –

---

# 油压装置 (振動 1) HYDRAULIC SYSTEM (VIBRATING 1)

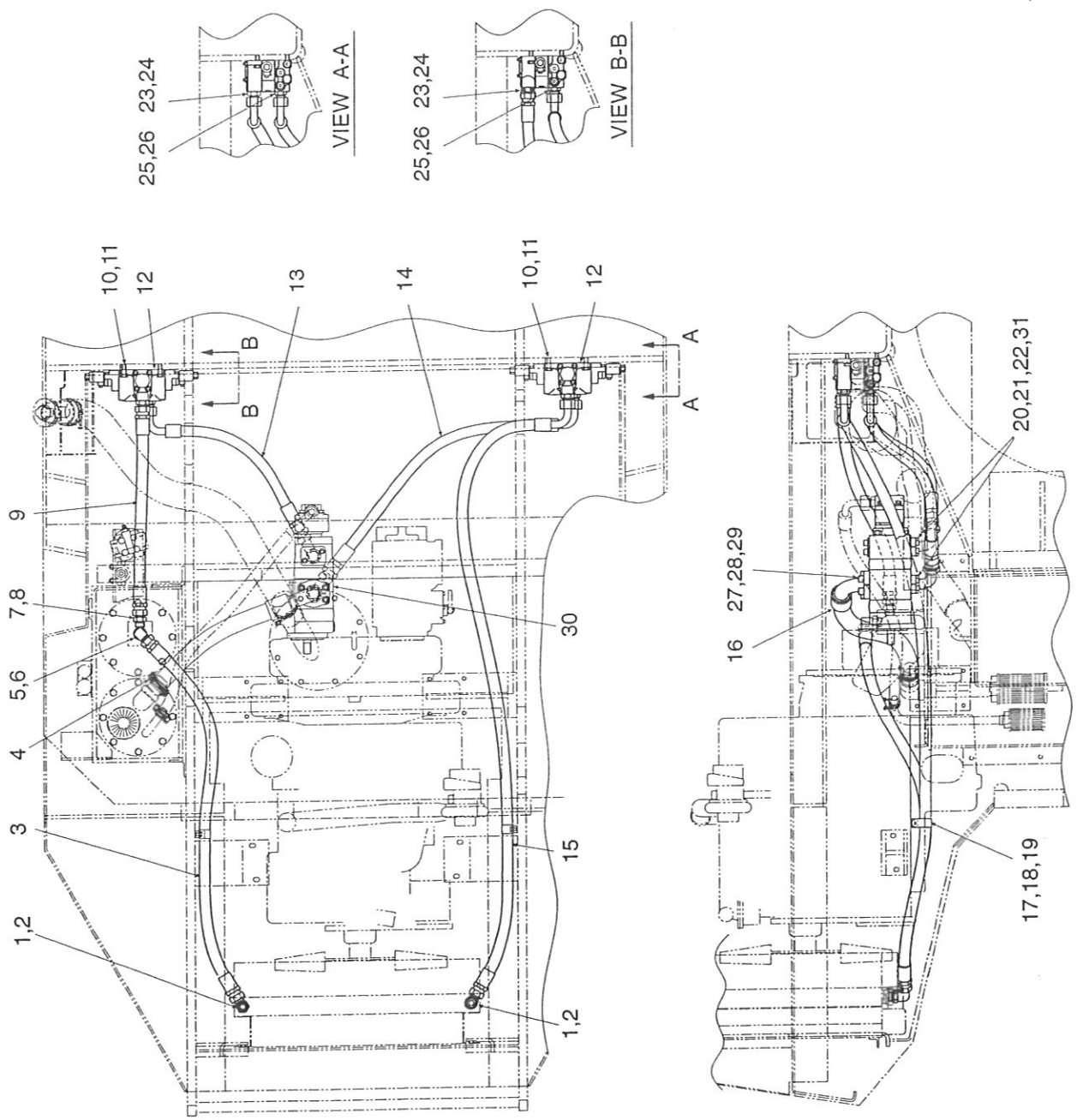

# 油圧装置 (振動 1)

## HYDRAULIC SYSTEM (VIBRATING 1)

記号 Key No.	部品番号 Parts No.	部品名称	Parts Name	数量 Q'ty	備考 Remarks
1	2265-06006-3	アダプタ	ADAPTER	2	INC.2
2	2630-02024-0	Oリング	O-RING	2	
3	2341-14129-1	ホース	HOSE	1	3/4,L=1290,3.5Mpa
4	2291-00050-0	ホースバンド	HOSE CLAMP	2	
5	2265-06006-3	アダプタ	ADAPTER	1	INC.6
6	2630-02024-0	Oリング	O-RING	1	
7	2265-06006-2	アダプタ	ADAPTER	1	INC.8
8	2630-02024-0	Oリング	O-RING	1	
9	2341-14062-1	ホース	HOSE	1	3/4,L=620,3.5Mpa
10	2107-10030-3	ボルト	BOLT	6	
11	2170-10020-0	ワッシャ	WASHER	6	
12	4217-60000-0	バルブ	VALVE	2	
13	1557-49007-0	ホース	HOSE	1	3/4,L=700
14	1557-49008-0	ホース	HOSE	1	3/4,L=950
15	2341-34199-1	ホース	HOSE	1	3/4,L=1990,3.5Mpa
16	2340-67059-1	ホース	HOSE	1	1 1/2,L=590,3.5Mpa
17	3416-02078-0	クランプ	CLAMP	2	
18	2100-08014-1	ボルト	BOLT	2	
19	2170-08016-0	ワッシャ	WASHER	2	
20	2269-10300-1	スプリットフランジ	SPLIT FLANGE	2	
21	2631-02024-0	Oリング	O-RING	2	
22	2107-10030-3	ロックアナツキボルト	BOLT	8	
23	2265-06006-2	アダプタ	ADAPTER	2	INC.24
24	2630-02024-0	Oリング	O-RING	2	
25	3260-21052-0	アダプタ	ADAPTER	2	INC.26
26	2630-02018-0	Oリング	O-RING	1	
27	2269-14300-1	スプリットフランジ	SPLIT FLANGE	1	
28	2631-02003-1	Oリング	O-RING	1	
29	2107-12030-3	ロックアナツキボルト	BOLT	4	
30	4212-59000-0	ポンプ	PUMP	1	
31	3269-22001-0	フランジヘッド	FLANGE HEAD	2	

# 油圧装置 (振動 2) HYDRAULIC SYSTEM (VIBRATING 2)

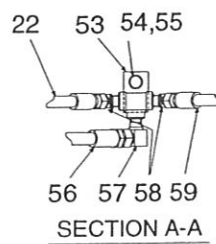
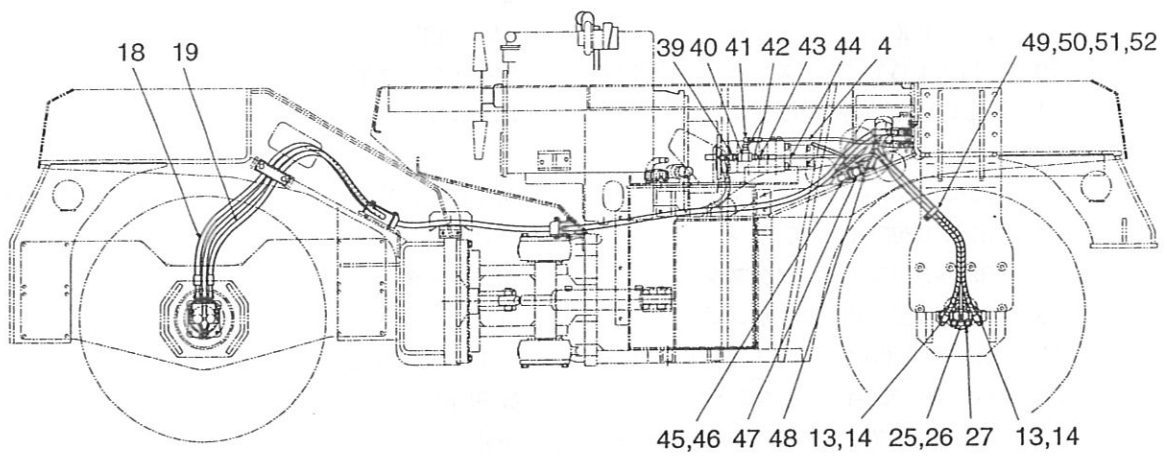
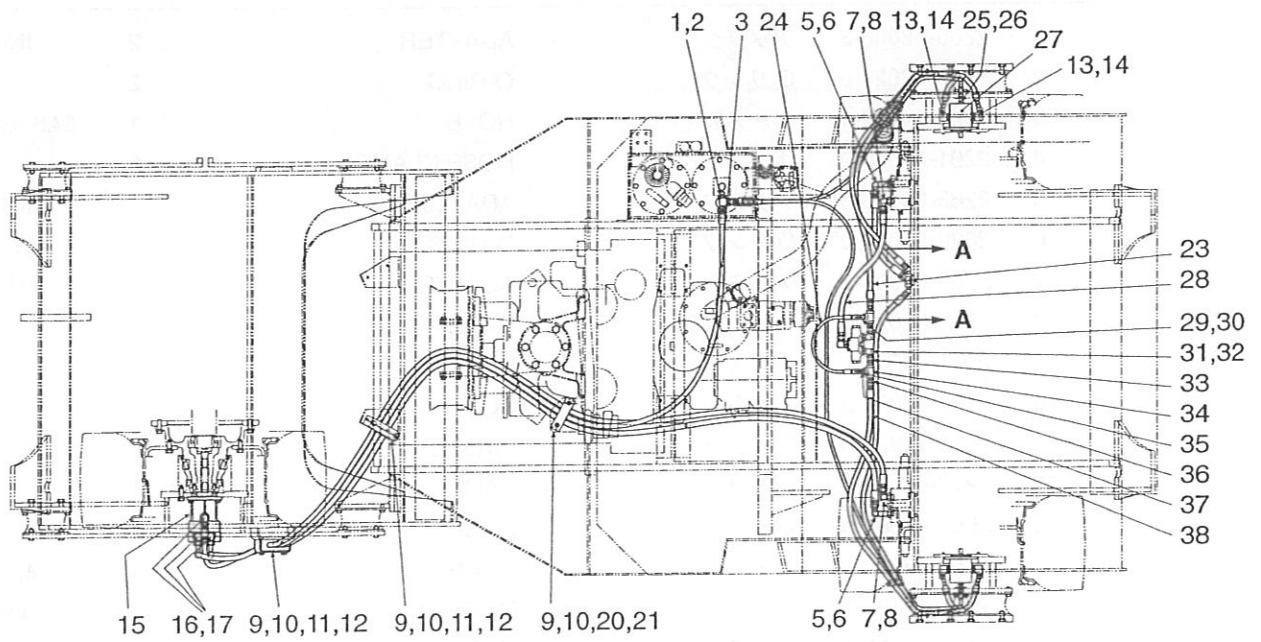

## 油圧装置 (振動 2)

### HYDRAULIC SYSTEM (VIBRATING 2)

記号 Key No.	部品番号 Parts No.	部品名称	Parts Name	数量 Q'ty	備考 Remarks
1	3260-31092-0	アダプタ	ADAPTER	1	INC.2
2	2630-02018-0	Oリング	O-RING	1	
3	2633-32373-2	ホース	HOSE	1	1/2,L=3730,7.0Mpa
4	2633-30155-2	ホース	HOSE	1	1/4,L=1550,7.0Mpa
5	3260-31050-0	アダプタ	ADAPTER	2	
6	2630-02018-0	Oリング	O-RING	2	
7	2265-04004-3	アダプタ	ADAPTER	2	INC.8
8	2630-02018-0	Oリング	O-RING	2	
9	3934-12083-0	クランプ	CLAMP	3	
10	3416-33033-1	クランプ	CLAMP	3	
11	3100-05104-0	ボルト	BOLT	4	
12	2170-10020-0	ワッシャ	WASHER	4	
13	3260-63060-0	アダプタ	ADAPTER	4	INC.14
14	2632-00010-0	Oリング	O-RING	4	
15	4212-09000-0	モータ	MOTOR	1	
16	2265-04004-3	アダプタ	ADAPTER	3	INC.17
17	2630-02018-0	Oリング	O-RING	3	
18	2633-52400-5	ホース	HOSE	1	1/2,L=4000,17.0Mpa
19	2633-52394-5	ホース	HOSE	1	1/2,L=3940,17.0Mpa
20	2100-10080-1	ボルト	BOLT	2	
21	2120-10080-0	ナット	NUT	4	
22	2633-51157-5	ホース	HOSE	1	3/8,L=1570,17.0Mpa
23	2633-51165-5	ホース	HOSE	1	3/8,L=1650,17.0Mpa
24	2633-30045-5	ホース	HOSE	1	1/4,L= 450,17.0Mpa
25	2265-14002-5	アダプタ	ADAPTER	2	INC.26
26	2632-00006-0	Oリング	O-RING	2	
27	4217-54000-0	モータ	MOTOR	2	
28	2633-32065-5	ホース	HOSE	1	1/2,L=650,17.0Mpa
29	1557-49005-0	オリフィス	ORIFICE	1	
30	1557-49006-0	アダプタ	ADAPTER	1	
31	2265-03003-3	アダプタ	ADAPTER	2	INC.32
32	2630-02014-0	Oリング	O-RING	2	
33	2260-03003-4	ユニオン アダプタ	ADAPTER	2	
34	2224-03003-0	ティ	TEE	2	
35	2227-03002-0	ブッシング	BUSHING	2	
36	2260-03003-0	アダプタ	ADAPTER	2	
37	2260-02002-0	アダプタ	ADAPTER	1	
38	2633-51165-5	ホース	HOSE	1	3/8,L=1650,17.0Mpa

記号 Key No.	部品番号 Parts No.	部品名称	Parts Name	数量 Q'ty	備考 Remarks
39	2260-04004-4	ユニオンアダプタ	ADAPTER	1	
40	2224-04004-0	ティ	TEE	1	
41	2260-02002-2	アダプタ	ADAPTER	1	
42	2227-04002-0	ブッシング	BUSHING	2	
43	2260-02002-0	アダプタ	ADAPTER	1	
44	2633-30300-2	ホース	HOSE	1	1/4,L=3000,7.0Mpa
45	2265-04004-3	アダプタ	ADAPTER	1	INC.46
46	2630-02018-0	Oリング	O-RING	1	
47	4217-42000-0	バルブ	VALVE	1	
48	2107-06050-3	ロックアナツキボルト	BOLT	3	
49	3416-02051-0	クランプ	CLAMP	2	
50	2100-08012-1	ボルト	BOLT	2	
51	2170-08020-1	ワッシャ	WASHER	2	
52	2171-08020-0	スプリングワッシャ	SPRING WASHER	2	
53	1558-75019-0	ブラケット	BRACKET	1	
54	2100-10020-1	ボルト	BOLT	1	
55	2170-10020-0	ワッシャ	WASHER	1	
56	2633-32040-5	ホース	HOSE	1	1/2,L=400,17.0Mpa
57	3260-31018-0	アダプタ	ADAPTER	1	
58	2261-03003-1	アダプタ	ADAPTER	2	
59	2633-51223-5	ホース	HOSE	1	3/8,L=2230,17.0Mpa



---

- MEMO -

---

# 油圧装置 (シリンダコントロール)

## HYDRAULIC SYSTEM (CYLINDER CONTROL)

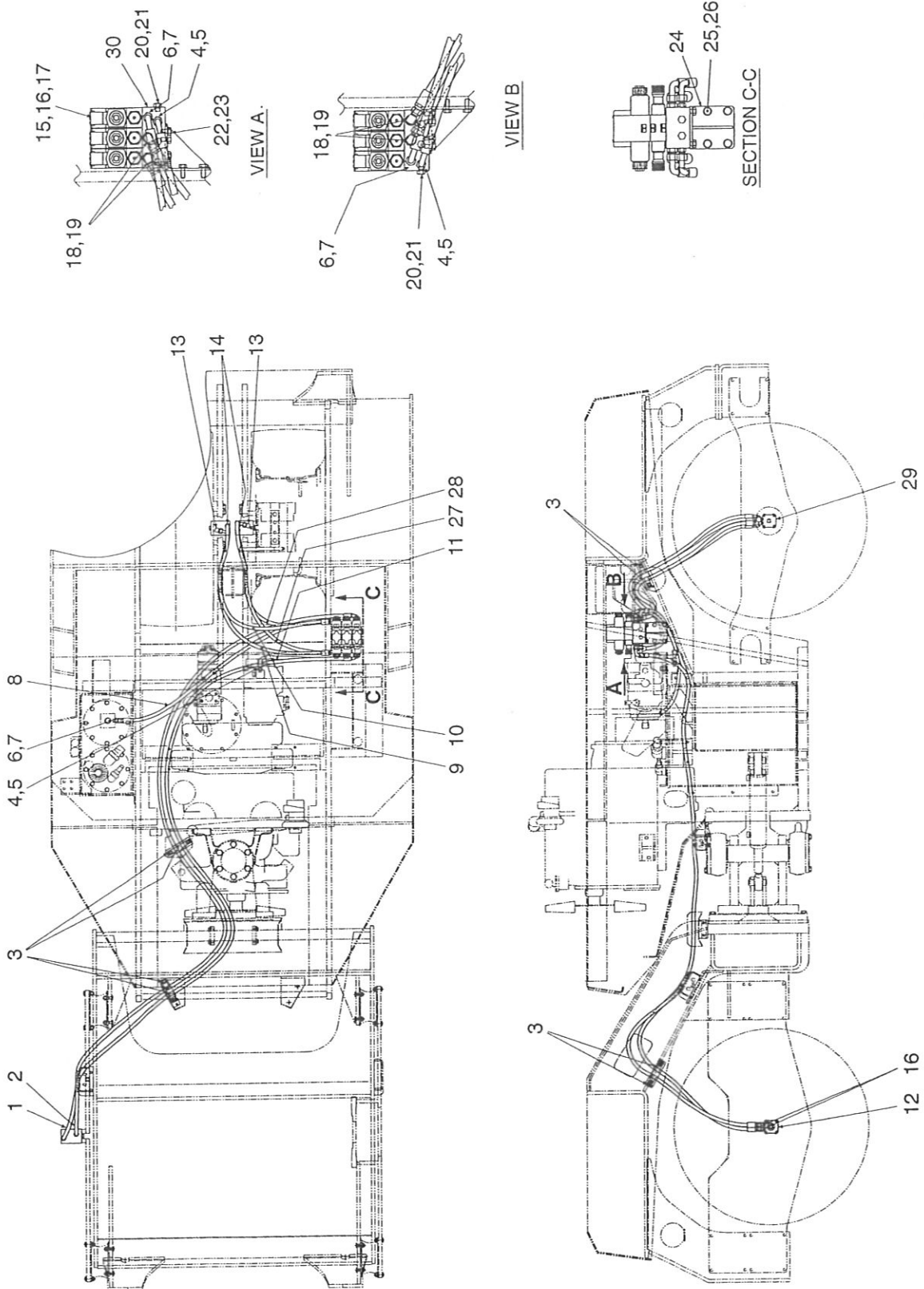

## 油圧装置 (シリンダコントロール) HYDRAULIC SYSTEM (CYLINDER CONTROL)

記号 Key No.	部品番号 Parts No.	部品名称	Parts Name	数量 Q'ty	備考 Remarks
1	2341-31403-2	ホース	HOSE	1	3/8,L=4030,7.0Mpa
2	2341-31387-2	ホース	HOSE	1	3/8,L=3870,7.0Mpa
3	3416-02003-0	クランプ	CLAMP	8	
4	3260-20123-0	アダプタ	ADAPTER	3	INC.5
5	2630-02011-0	Oリング	O-RING	3	
6	2265-03003-2	アダプタ	ADAPTER	3	INC.7
7	2630-02014-0	Oリング	O-RING	3	
8	2341-31150-2	ホース	HOSE	1	3/8,L=1500,7.0Mpa
9	2341-31144-2	ホース	HOSE	1	3/8,L=1440,7.0Mpa
10	2341-11142-2	ホース	HOSE	1	3/8,L=1420,7.0Mpa
11	2363-31056-2	ホース	HOSE	1	3/8,L=560,7.0Mpa
12	4216-56000-0	シリンダ	CYLINDER	1	
13	3260-30088-0	アダプタ	ADAPTER	2	
14	3260-20056-0	アダプタ	ADAPTER	4	
15	4205-41000-2	バルブ	VALVE	3	
16	4208-62000-0	バルブ	VALVE	3	
17	4203-54000-0	ボルトキット	BOLT KIT	3	
18	2265-03003-3	アダプタ	ADAPTER	4	INC.19
19	2630-02014-0	Oリング	O-RING	4	
20	2215-02001-2	プラグ	PLUG	6	INC.21
21	2630-02011-0	Oリング	O-RING	6	
22	2100-10020-1	ボルト	BOLT	4	
23	2170-10020-0	ワッシャ	WASHER	4	
24	1557-49003-0	ブラケット	BRACKET	1	
25	2100-10025-1	ボルト	BOLT	4	
26	2170-10020-0	ワッシャ	WASHER	4	
27	2341-31140-2	ホース	HOSE	1	3/8,L=1400,7.0Mpa
28	2341-11138-2	ホース	HOSE	1	3/8,L=1380,7.0Mpa
29	4217-37000-0	シリンダ	CYLINDER	2	
30	1557-49004-0	ブロック	BLOCK	1	

# フロントホイール FRONT WHEEL

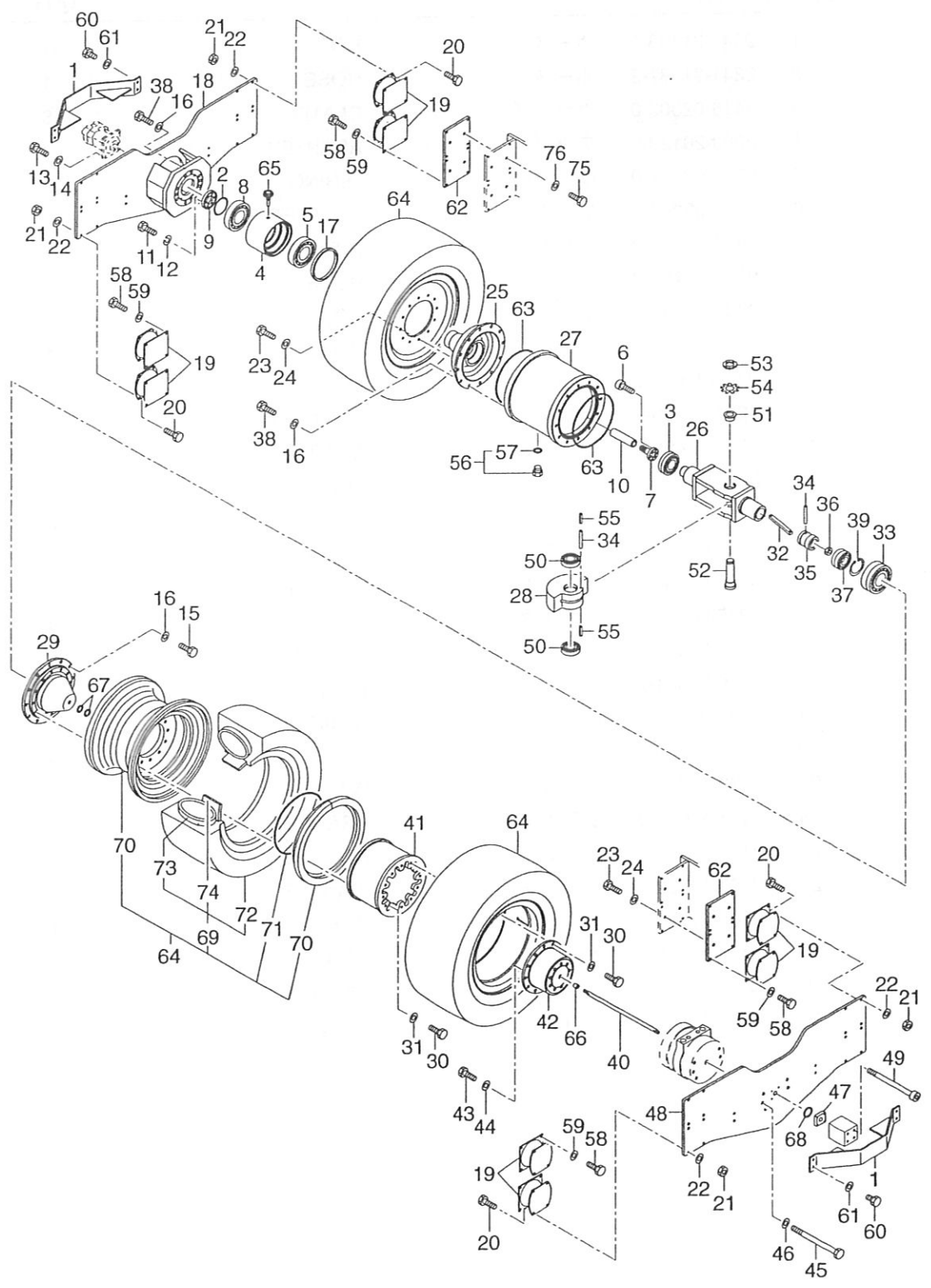

# フロントホイール FRONT WHEEL

記号 Key No.	部品番号 Parts No.	部品名称	Parts Name	数量 Q'ty	備考 Remarks
1	1557-24018-0	プロテクタ	PROTECTOR	2	
2	2932-00120-0	シム	SHIM	1	
3	3511-41037-0	ローラベアリング	ROLLER BEARING	1	
4	1557-24012-1	ハウジング	HOUSING	1	
5	2513-32024-2	ローラベアリング	ROLLER BEARING	1	
6	2109-10032-4	ロックアナツキボルト	BOLT	6	
7	1557-27020-1	シャフト	SHAFT	1	
8	2513-32020-2	ローラベアリング	ROLLER BEARING	1	
9	1506-43002-0	カバー	COVER	1	
10	1557-24010-0	スリーブ	SLEEVE	1	
11	2100-10030-3	ボルト	BOLT	6	
12	2171-10025-0	スプリングワッシャ	SPRING WASHER	6	
13	2100-12030-3	ボルト	BOLT	4	
14	2170-12032-2	ワッシャ	WASHER	4	
15	2100-16045-3	ボルト	BOLT	12	
16	2170-16045-2	ワッシャ	WASHER	34	
17	2603-04795-0	オイルシール	OIL SEAL	1	
18	1557-24014-0	プレート	PLATE	1	
19	1554-43052-0	ダンパ	DAMPER	8	
20	2100-12040-3	ボルト	BOLT	32	
21	2120-12100-2	ナット	NUT	32	
22	2170-12032-2	ワッシャ	WASHER	32	
23	2100-16035-3	ボルト	BOLT	12	
24	2170-16045-2	ワッシャ	WASHER	12	
25	1557-24006-1	アクスル	AXLE	1	
26	1557-24021-0	シャフト	SHAFT	1	
27	1557-24020-1	ケース	CASE	1	
28	1557-24001-1	ウエイト	WEIGHT	1	
29	1557-24005-1	アクスル	AXLE	1	
30	2100-16050-3	ボルト	BOLT	24	
31	2170-16045-2	ワッシャ	WASHER	24	
32	1557-24022-0	アーム	ARM	1	
33	3511-43036-0	ローラベアリング	ROLLER BEARING	1	
34	1557-27025-0	ピン	PIN	2	
35	1557-27024-0	ガイド	GUIDE	1	
36	2120-14110-0	ナット	NUT	1	
37	4713-44000-0	ベアリング	BEARING	1	
38	2100-16040-3	ボルト	BOLT	22	

0557-24801-0-10045-G

記号 Key No.	部品番号 Parts No.	部品名称	Parts Name	数量 Q'ty	備考 Remarks
39	2194-04217-1	C-スナップリング	C-RETAINING RING	1	
40	1557-24023-0	ロッド	ROD	1	
41	1557-24007-0	アダプタ	ADAPTER	1	
42	1557-24008-1	アダプタ	ADAPTER	1	
43	2100-16045-3	ボルト	BOLT	9	
44	2170-16045-2	ワッシャ	WASHER	9	
45	3100-17166-0	ボルト	BOLT	6	
46	2170-16045-2	ワッシャ	WASHER	6	
47	1557-27041-0	アダプタ	ADAPTER	1	
48	1557-24013-0	プレート	PLATE	1	
49	3100-57039-0	ボルト	BOLT	4	
50	2511-00208-2	ローラベアリング	ROLLER BEARING	2	
51	1557-27003-0	カラー	COLLAR	1	
52	1557-27002-0	シャフト	SHAFT	1	
53	2590-08090-0	ベアリングナット	BEARING NUT	1	
54	2591-08012-0	ベアリングナット	BEARING WASHER	1	
55	2150-08018-0	スプリングピン	SPRING PIN	2	
56	2215-04001-2	プラグ	PLUG	1	INC.57
57	2630-02018-0	Oリング	O-RING	1	
58	2100-12025-3	ボルト	BOLT	32	
59	2170-12032-2	ワッシャ	WASHER	32	
60	2100-12025-1	ボルト	BOLT	8	
61	2170-12025-0	ワッシャ	WASHER	8	
62	1557-24024-0	ベース	BASE	2	
63	2630-02325-2	Oリング	O-RING	2	
64	1557-24019-0	タイヤ ASS'Y	TIRE ASS'Y	3	INC.69 ~ 71
65	3479-02007-0	ブリーザ	BREATHER	1	
66	2580-20020-0	マキブッシュ	BUSH	1	
67	2630-01020-0	Oリング	O-RING	2	
68	2630-01050-1	Oリング	O-RING	1	
69	4410-26000-1	タイヤ	TIRE	1	INC.72 ~ 74
70	4418-86000-0	ディスクホイール	DISK WHEEL	1	
71	4419-47000-0	Oリング	O-RING	1	
72	4410-26001-0	タイヤ	TIRE	1	
73	4410-26002-0	チューブ	TUBE	1	
74	4410-26003-0	フラップ	FLAP	1	
75	2100-16040-3	ボルト	BOLT	8	
76	2170-16045-2	ワッシャ	WASHER	8	

– MEMO –

# リヤホイール REAR WHEEL

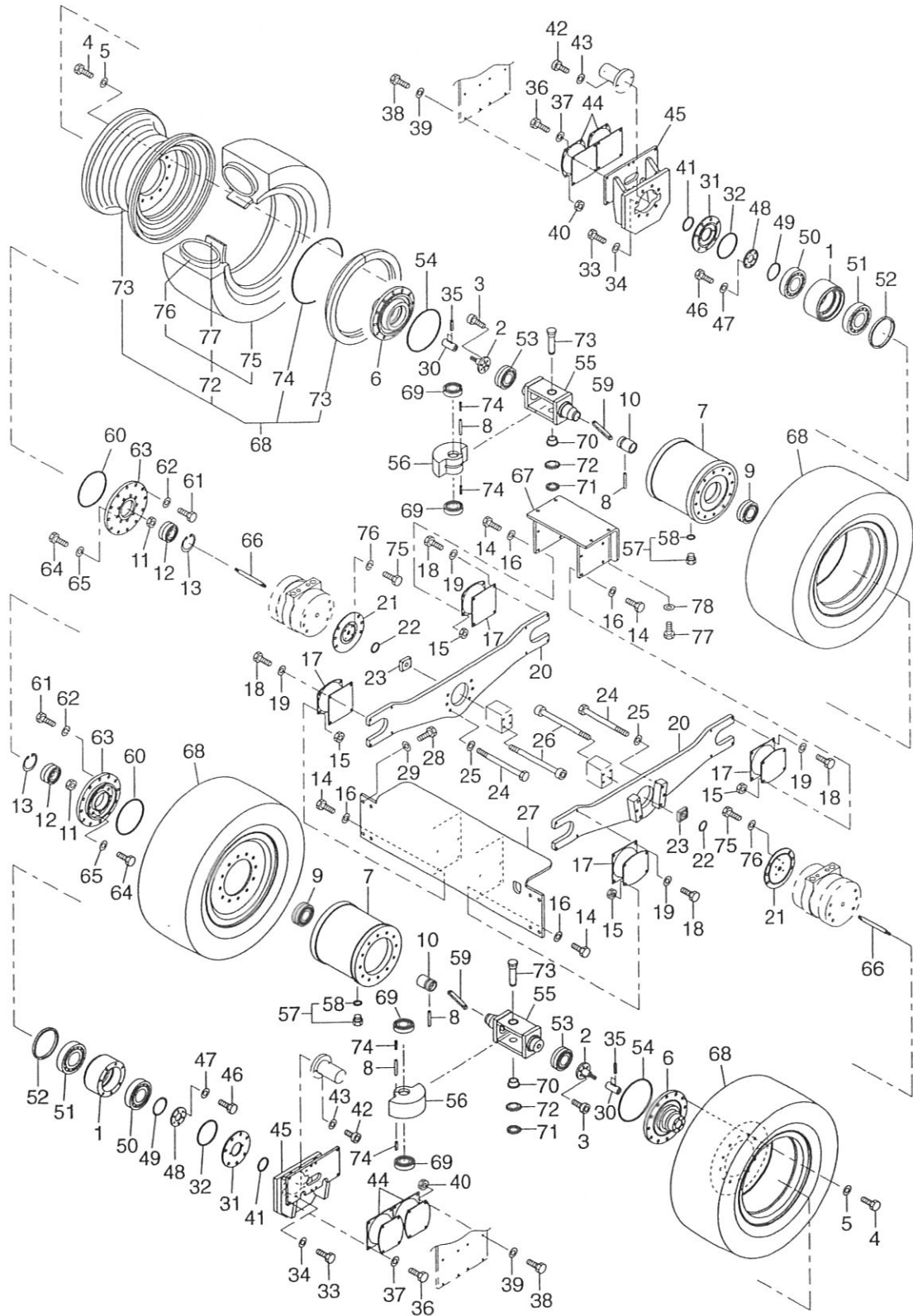



# リヤホイール REAR WHEEL

記号 Key No.	部品番号 Parts No.	部品名称	Parts Name	数量 Q'ty	備考 Remarks
1	1557-27067-0	ハウジング	HOUSING	2	
2	1557-27056-0	シャフト	SHAFT	2	
3	2109-10032-4	ロックアナツキボルト	BOLT	12	
4	2100-16060-3	ボルト	BOLT	24	
5	2170-16045-2	ワッシャ	WASHER	24	
6	1557-27046-1	シャフト	SHAFT	2	
7	1557-27062-1	ケース	CASE	2	
8	1557-27065-0	ピン	PIN	4	
9	3511-42041-0	ローラベアリング	ROLLER BEARING	2	
10	1557-27053-0	ガイド	GUIDE	2	
11	2120-14110-0	ナット	NUT	2	
12	4713-44000-0	ベアリング	BEARING	2	
13	2194-04217-1	C-スナップリング	C-RETAINING RING	2	
14	2100-12035-3	ボルト	BOLT	16	
15	2120-12100-2	ナット	NUT	16	
16	2170-12032-2	ワッシャ	WASHER	16	
17	1554-43052-0	ダンバ	DAMPER	4	
18	2100-12035-3	ボルト	BOLT	16	
19	2170-12032-2	ワッシャ	WASHER	16	
20	1557-27048-1	プレート	PLATE	2	
21	1557-27069-0	アダプタ	ADAPTER	2	
22	2630-01050-1	Oリング	O-RING	2	
23	1557-27041-0	アダプタ	ADAPTER	2	
24	3100-18214-0	ボルト	BOLT	12	
25	2170-16045-2	ワッシャ	WASHER	12	
26	3100-57042-0	ボルト	BOLT	8	
27	1557-27071-0	ブラケット	BRACKET	1	
28	2100-16050-3	ボルト	BOLT	8	
29	2170-16045-2	ワッシャ	WASHER	8	
30	1557-27055-0	スリーブ	SLEEVE	2	
31	1557-27068-0	カバー	COVER	2	
32	2631-02033-1	オーリング	O-RING	2	
33	2100-16060-3	ボルト	BOLT	14	
34	2170-16045-2	ワッシャ	WASHER	14	
35	2150-06028-0	スプリングピン	SPRING PIN	4	
36	2100-12035-3	ボルト	BOLT	16	
37	2170-12032-2	ワッシャ	WASHER	16	
38	2100-12035-3	ボルト	BOLT	16	

記号 Key No.	部品番号 Parts No.	部品名称	Parts Name	数量 Q'ty	備考 Remarks
39	2170-12032-2	ワッシャ	WASHER	16	
40	2120-12100-2	ナット	NUT	16	
41	2633-00800-0	Oリング	O-RING	2	
42	3100-51043-0	ボルト	BOLT	4	
43	2170-10032-2	ワッシャ	WASHER	4	
44	1554-43052-0	ダンパ	DAMPER	4	
45	1557-27066-0	プレート	PLATE	2	
46	2100-10025-3	ボルト	BOLT	12	
47	2170-10032-2	ワッシャ	WASHER	12	
48	1557-27045-2	カバー	COVER	2	
49	2932-00120-0	シム	SHIM	2	
50	2513-32020-2	ローラベアリング	ROLLER BEARING	2	
51	2513-32924-0	ベアリング	BEARING	2	
52	2603-04713-0	オイルシール	OIL SEAL	2	
53	3511-42041-0	ローラベアリング	ROLLER BEARING	2	
54	2631-02051-1	Oリング	O-RING	2	
55	1557-27057-0	シャフト	SHAFT	2	
56	1557-27061-1	ウエイト	WEIGHT	2	
57	2215-04001-2	プラグ	PLUG	2	INC.58
58	2630-02018-0	Oリング	O-RING	2	
59	1557-27044-0	アーム	ARM	2	
60	2631-02045-1	Oリング	O-RING	2	
61	2100-16060-3	ボルト	BOLT	24	
62	2170-16045-2	ワッシャ	WASHER	24	
63	1557-27051-0	ハブ	HUB	2	
64	2100-16045-3	ボルト	BOLT	18	
65	2170-16045-2	ワッシャ	WASHER	18	
66	1557-27054-0	ロッド	ROD	2	
67	1557-27064-0	ブラケット	BRACKET	1	
68	1557-27034-0	タイヤ ASS'Y	TIRE ASS'Y	4	INC.79 ~ 81
69	2511-00206-2	ローラーベアリング	ROLLER BEARING	4	
70	1557-27043-0	カラー	COLLAR	2	
71	2590-06070-0	ベアリングナット	BEARING NUT	2	
72	2591-06012-0	ベアリングナット	BEARING WASHER	2	
73	1557-27060-0	シャフト	SHAFT	2	
74	2150-08025-0	スプリングピン	SPRING PIN	4	
75	2100-08012-1	ボルト	BOLT	2	
76	2171-08020-0	スプリングワッシャ	SPRING WASHER	2	

記号 Key No.	部品番号 Parts No.	部品名称	Parts Name	数量 Q'ty	備考 Remarks
77	2100-16040-3	ボルト	BOLT	4	
78	2170-16045-2	ワッシャ	WASHER	4	
79	4410-26000-1	タイヤ	TIRE	1	INC.82 ~ 84
80	4418-85000-0	ディスクホイール	DISK WHEEL	1	
81	4419-47000-0	Oリング	O-RING	1	
82	4410-26001-0	タイヤ	TIRE	1	
83	4410-26002-0	チューブ	TUBE	1	
84	4410-26003-0	フラップ	FLAP	1	

# 制動裝置 BRAKE SYSTEM

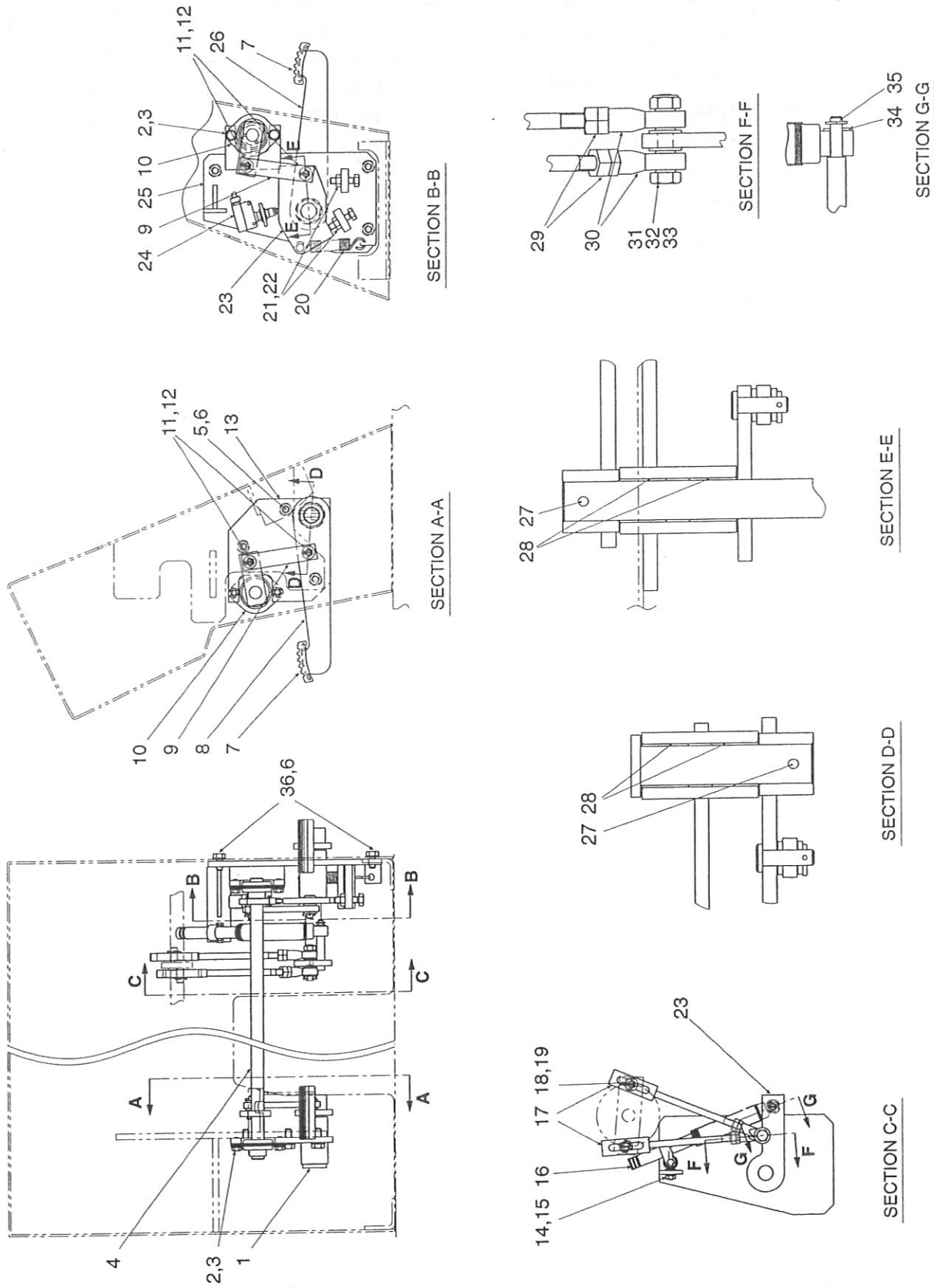

## 制動装置 BRAKE SYSTEM

記号 Key No.	部品番号 Parts No.	部品名称	Parts Name	数量 Q'ty	備考 Remarks
1	1557-51004-0	シャフト	SHAFT	1	
2	2100-08016-1	ボルト	BOLT	4	
3	2170-08016-0	ワッシャ	WASHER	4	
4	1557-51008-1	シャフト	SHAFT	1	
5	2100-10025-1	ボルト	BOLT	3	
6	2170-10020-0	ワッシャ	WASHER	6	
7	4416-54000-0	ペダルカバー	PEDAL COVER	2	
8	1557-51014-0	ペダル	PEDAL	1	
9	1557-51016-0	リンクプレート	LINK PLATE	2	
10	3550-30006-0	ベアリングユニット	BEARING UNIT	2	
11	2157-30020-0	ワリピン	SPLIT PIN	4	
12	2170-10032-2	ワッシャ	WASHER	8	
13	1557-51006-0	ベース	BASE	1	
14	2120-08065-0	ナット	NUT	1	
15	2171-08020-0	スプリングワッシャ	SPRING WASHER	1	
16	4410-16000-0	ダンパ	DAMPER	1	
17	1450-51002-0	ロッド	ROD	2	
18	2157-30020-0	ワリピン	SPLIT PIN	2	
19	2170-10020-0	ワッシャ	WASHER	2	
20	3910-04014-0	スプリング	SPRING	1	
21	3100-02062-0	ボルト	BOLT	2	
22	2120-10080-0	ナット	NUT	2	
23	1557-51015-0	シャフト	SHAFT	1	
24	3823-10011-0	マイクロスイッチ	MICRO SWITCH	1	
25	1557-51001-1	ベース	BASE	1	
26	1557-51001-1	ペダル	PEDAL	1	
27	2150-06040-0	スプリングピン	SPRING PIN	2	
28	2580-25030-1	ブッシュ	BUSH	4	
29	2120-10080-0	ナット	NUT	2	
30	2405-10043-0	ロッドエンド	ROD END	2	
31	2100-10050-1	ボルト	BOLT	1	
32	2170-10020-0	ワッシャ	WASHER	2	
33	3120-01073-0	ナット	NUT	1	
34	2170-08016-0	ワッシャ	WASHER	1	
35	2157-20015-0	ワリピン	SPLIT PIN	1	
36	2100-10020-1	ボルト	BOLT	3	

# フレーム FRAME

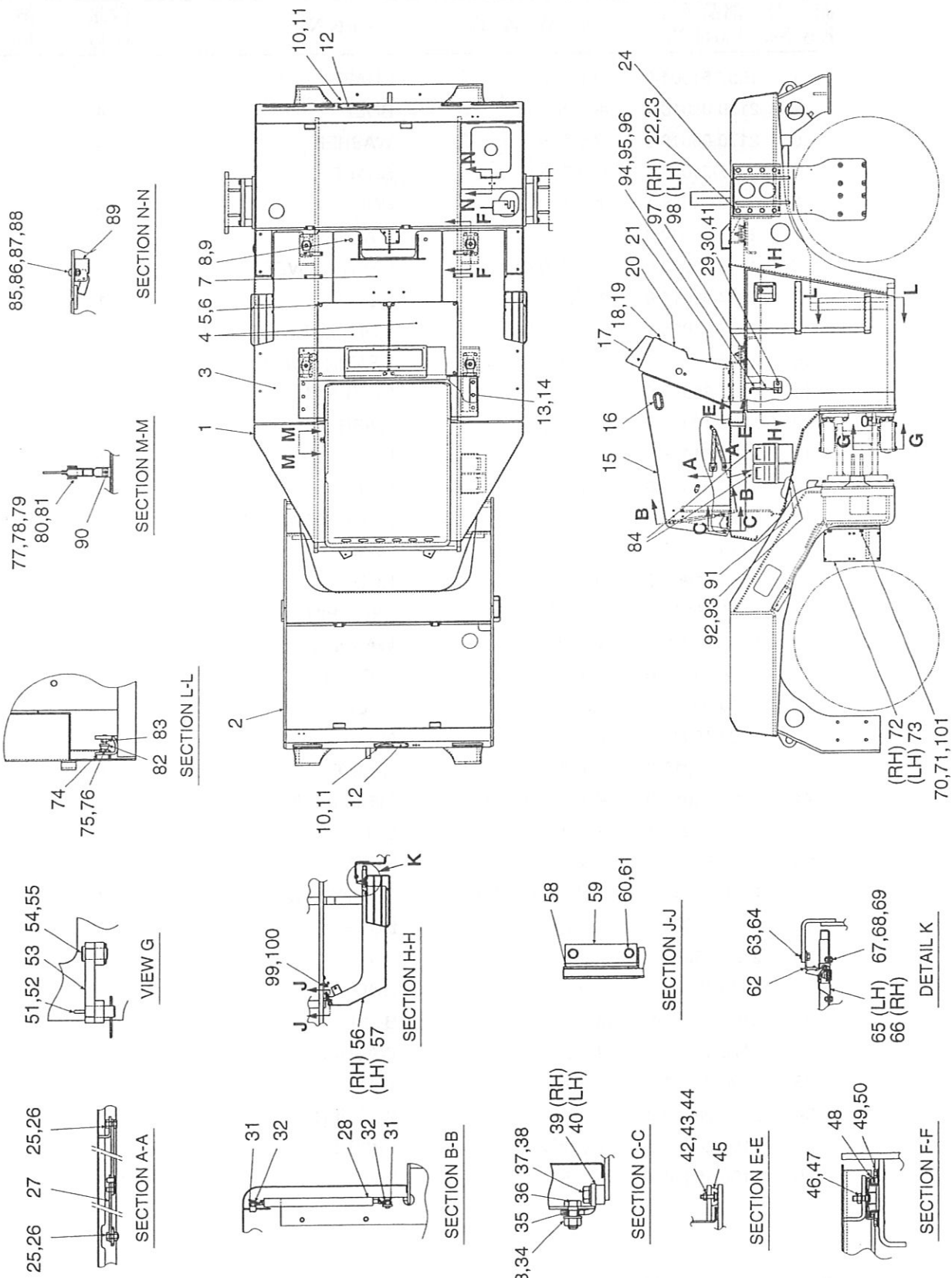

# フレーム FRAME

記号 Key No.	部品番号 Parts No.	部品名称	Parts Name	数量 Q'ty	備考 Remarks
1	1557-61118-0	フレーム	FRAME	1	
2	1557-61101-1	フレーム	FRAME	1	
3	1557-61021-4	フロアボード	FLOOR BOARD	1	
4	1557-61022-0	カバー	COVER	2	
5	2100-10020-1	ボルト	BOLT	8	
6	2170-10020-0	ワッシャ	WASHER	8	
7	1557-61023-1	カバー	COVER	1	
8	2100-12020-1	ボルト	BOLT	5	
9	2170-12025-0	ワッシャ	WASHER	5	
10	2182-06012-2	ナベコネジ	SCREW	8	
11	2171-06015-0	スプリングワッシャ	SPRING WASHER	8	
12	1557-61031-0	カバー	COVER	2	
13	2100-12030-3	ボルト	BOLT	6	
14	2170-12032-2	ワッシャ	WASHER	6	
15	1557-61011-2	フード	HOOD	1	
16	4703-34000-0	グリップ	GRIP	2	
17	1557-61107-2	ダッシュボード	DASH BOARD	1	
18	2100-08020-1	ボルト	BOLT	11	
19	2170-08016-0	ワッシャ	WASHER	11	
20	1557-61006-2	カバー	COVER	1	
21	1557-61007-2	カバー	COVER	1	
22	2100-16060-3	ボルト	BOLT	16	
23	2170-16045-2	ワッシャ	WASHER	16	
24	1557-61090-0	プレート	PLATE	2	
25	2100-12025-1	ボルト	BOLT	2	
26	2120-12100-0	ナット	NUT	2	
27	1557-61010-0	アーム	ARM	1	
28	4410-13000-0	ダンパ	DAMPER	2	
29	1557-61085-1	ブラケット	BRACKET	2	
30	2100-10020-1	ボルト	BOLT	2	
31	2170-10020-0	ワッシャ	WASHER	4	
32	3956-00011-0	Rピン	R-PIN	4	
33	2120-12100-0	ナット	NUT	2	
34	2170-12025-0	ワッシャ	WASHER	2	
35	3931-01226-0	スペーサ	SPACER	2	
36	2100-12030-1	ボルト	BOLT	2	
37	2100-12020-1	ボルト	BOLT	4	
38	2170-12025-0	ワッシャ	WASHER	4	

記号 Key No.	部品番号 Parts No.	部品名称	Parts Name	数量 Q'ty	備考 Remarks
39	1557-61008-1	アーム	ARM	1	
40	1557-61009-0	アーム	ARM	1	
41	2170-10020-0	ワッシャ	WASHER	2	
42	2182-05020-2	ナベコネジ	SCREW	2	
43	2120-05040-0	ナット	NUT	2	
44	2171-05013-0	スプリングワッシャ	SPRING WASHER	2	
45	2439-25009-0	クッションラバー	CUSHION RUBBER	2	
46	2121-14110-0	ナット	NUT	4	
47	2170-14045-2	ワッシャ	WASHER	4	
48	4712-30000-0	ダンパ	DAMPER	4	
49	2100-12020-1	ボルト	BOLT	16	
50	2171-12030-0	スプリングワッシャ	SPRING WASHER	16	
51	1450-61120-0	ピン	PIN	1	
52	3956-00004-0	Rピン	R-PIN	1	
53	1557-61059-0	アーム	ARM	1	
54	3156-23030-0	ピン	PIN	1	
55	2157-50045-0	ワリピン	SPLIT PIN	1	
56	1557-61104-0	カバー	COVER	1	
57	1557-61105-0	カバー	COVER	1	
58	2580-20025-1	ブッシュ	BUSH	8	
59	1554-61037-0	ブラケット	BRACKET	4	
60	2100-12025-3	ボルト	BOLT	8	
61	2170-12032-2	ワッシャ	WASHER	8	
62	1557-61065-1	ブラケット	BRACKET	2	
63	2100-10020-1	ボルト	BOLT	4	
64	2170-10020-0	ワッシャ	WASHER	4	
65	4712-44000-1	カバーロック	COVER LOCK	1	
66	4712-45000-1	カバーロック	COVER LOCK	1	
67	2100-08016-1	ボルト	BOLT	8	
68	2171-08020-0	スプリングワッシャ	SPRING WASHER	8	
69	2120-08065-0	ナット	NUT	8	
70	2100-16045-3	ボルト	BOLT	8	
71	2170-16045-2	ワッシャ	WASHER	8	
72	1557-61029-0	ブラケット	BRACKET	1	
73	1557-61028-0	ブラケット	BRACKET	1	
74	1557-61066-0	ストッパ	STOPPER	2	
75	2100-10016-1	ボルト	BOLT	4	
76	2170-10020-0	ワッシャ	WASHER	4	



記号 Key No.	部品番号 Parts No.	部品名称	Parts Name	数量 Q'ty	備考 Remarks
77	3422-03017-0	キャッチ	CATCH	1	
78	2171-05013-0	スプリングワッシャ	SPRING WASHER	4	
79	2182-05016-0	コネジ	SCREW	4	
80	2120-05040-0	ナット	NUT	4	
81	1452-61125-0	プレート	PLATE	1	
82	2119-10025-0	ボルト	BOLT	2	
83	2121-10080-0	ナット	NUT	2	
84	4703-61000-0	ハドメ	HOLD FAST	2	
85	2182-05012-2	ナベコネジ	SCREW	2	
86	2170-05010-0	ワッシャ	WASHER	2	
87	2171-05013-0	スプリングワッシャ	SPRING WASHER	2	
88	2120-05040-0	ナット	NUT	2	
89	4703-29000-0	ラッチ	LATCH	1	
90	2182-05010-0	コネジ	SCREW	2	
91	1557-61073-0	カバー	COVER	1	
92	2100-08016-1	ボルト	BOLT	4	
93	2170-08016-0	ワッシャ	WASHER	4	
94	1630-61074-0	ストッパ	STOPPER	2	
95	2182-06012-2	ナベコネジ	SCREW	2	
96	2171-06015-0	スプリングワッシャ	SPRING WASHER	2	
97	1556-61017-0	ステー	STAY	1	
98	1556-61018-0	ステー	STAY	1	
99	2170-10020-0	ワッシャ	WASHER	2	
100	2158-10000-0	スナップピン	SNAP PIN	2	
101	2171-16048-1	スプリングワッシャ	SPRING WASHER	8	
102	1557-61109-1	カバー	COVER	1	
103	1557-61110-1	カバー	COVER	1	
104	1557-61111-1	カバー	COVER	1	
105	2100-10016-1	ボルト	BOLT	6	
106	2170-10020-0	ワッシャ	WASHER	6	

# フレーム (センターピン) FRAME (CENTER PIN)

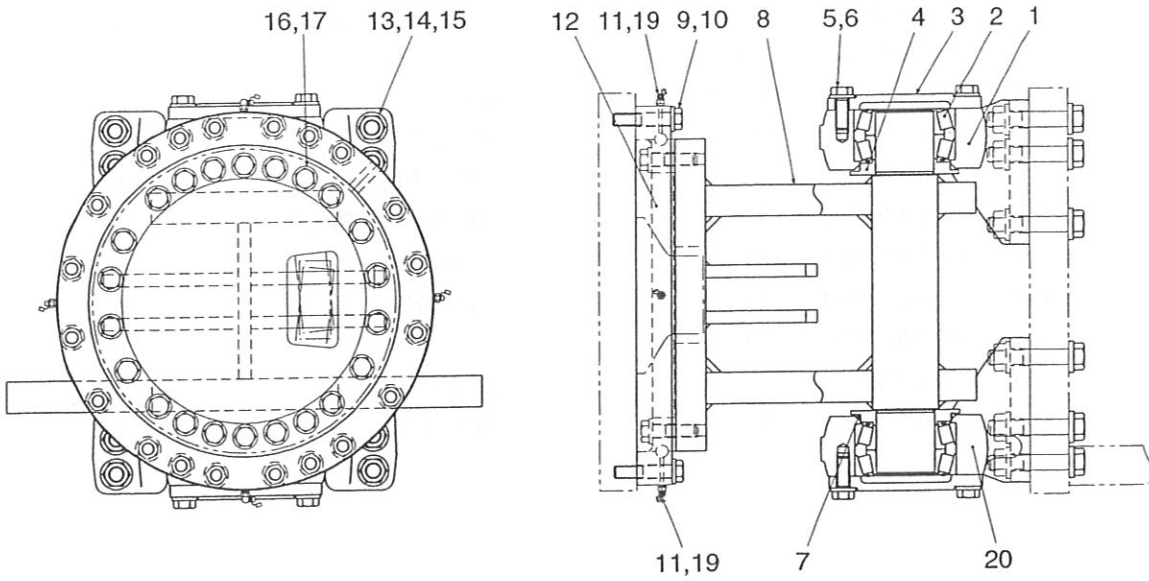
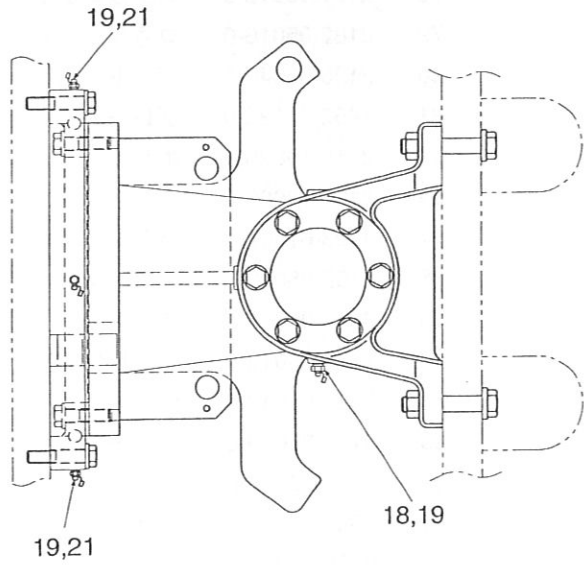

フレーム (センターピン)  
FRAME (CENTER PIN)

記号 Key No.	部品番号 Parts No.	部品名称	Parts Name	数量 Q'ty	備考 Remarks
1	1402-61103-1	ブラケット	BRACKET	1	
2	3511-32018-0	ローラベアリング	ROLLER BEARING	2	
3	1402-61101-0	カバー	COVER	2	
4	1557-61003-1	カラー	COLLAR	2	
5	2100-16045-3	ボルト	BOLT	12	
6	2170-16045-2	ワッシャ	WASHER	12	
7	2630-01112-0	Oリング	O-RING	1	
8	1557-61002-1	ヨーク	YOKE	1	
9	2100-16080-3	ボルト	BOLT	20	
10	2170-16045-2	ワッシャ	WASHER	20	
11	2472-01003-0	グリースニップル	GREASE NIPPLE	2	
12	4419-57000-0	ベアリング	BEARING	1	
13	2100-20110-3	ボルト	BOLT	12	
14	2170-20060-2	ワッシャ	WASHER	24	
15	2120-20160-2	ナット	NUT	12	
16	2100-16060-3	ボルト	BOLT	22	
17	2170-16045-2	ワッシャ	WASHER	22	
18	2472-02001-0	グリースニップル	GREASE NIPPLE	2	
19	4703-14000-0	キャップ	CAP	6	
20	1402-61102-1	ブラケット	BRACKET	1	
21	2472-01001-0	グリースニップル	GREASE NIPPLE	2	

シート  
SEAT

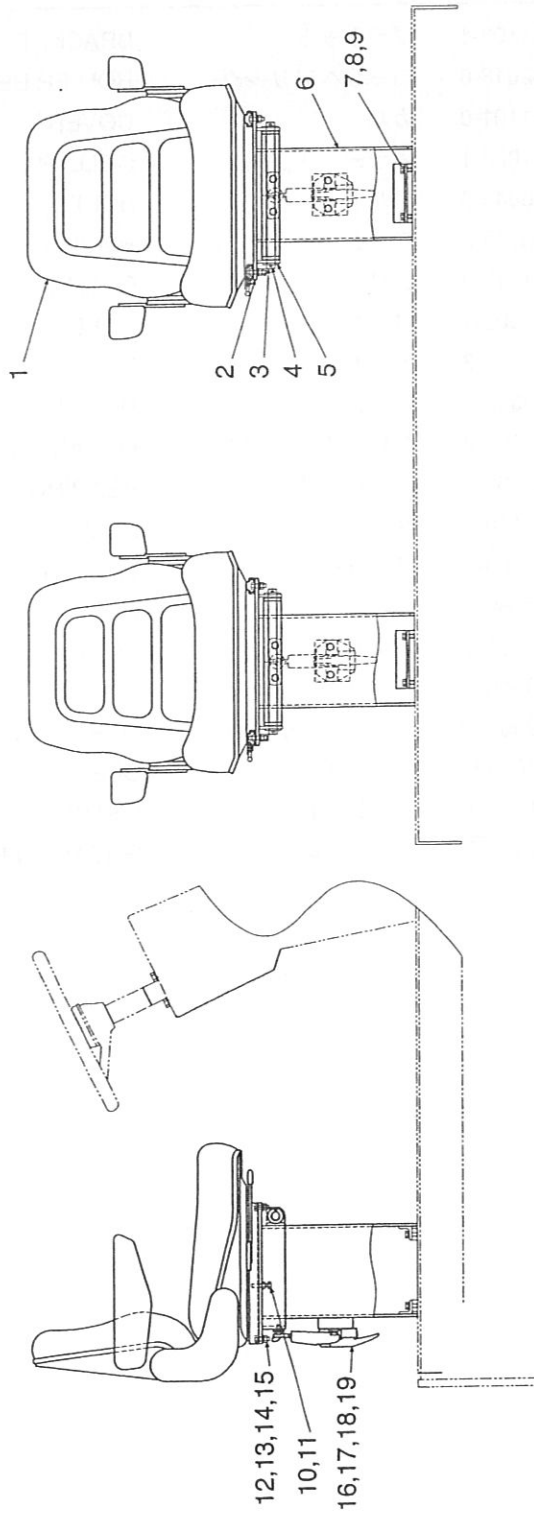

# シート SEAT

記号 Key No.	部品番号 Parts No.	部品名称	Parts Name	数量 Q'ty	備考 Remarks
1	4714-76000-0	シート	SEAT	2	
2	1557-31002-1	ブラケット	BRACKET	2	
3	1745-31001-0	ピン	PIN	2	
4	2157-40030-0	ワリピン	SPLIT PIN	4	
5	2170-18030-0	ワッシャ	WASHER	4	
6	1557-31001-1	ブラケット	BRACKET	2	
7	2100-08020-1	ボルト	BOLT	8	
8	2171-08020-0	スプリングワッシャ	SPRING WASHER	8	
9	2170-08016-0	ワッシャ	WASHER	8	
10	3100-02060-0	ボルト	BOLT	2	
11	2120-08065-0	ナット	NUT	2	
12	2100-08025-1	ボルト	BOLT	8	
13	2170-08016-0	ワッシャ	WASHER	8	
14	2171-08020-0	スプリングワッシャ	SPRING WASHER	8	
15	2120-08065-0	ナット	NUT	8	
16	4711-15000-1	キャッチ	CATCH	2	
17	2100-08016-1	ボルト	BOLT	8	
18	2170-08016-0	ワッシャ	WASHER	8	
19	2171-08020-0	スプリングワッシャ	SPRING WASHER	8	

# キャノピー CANOPY

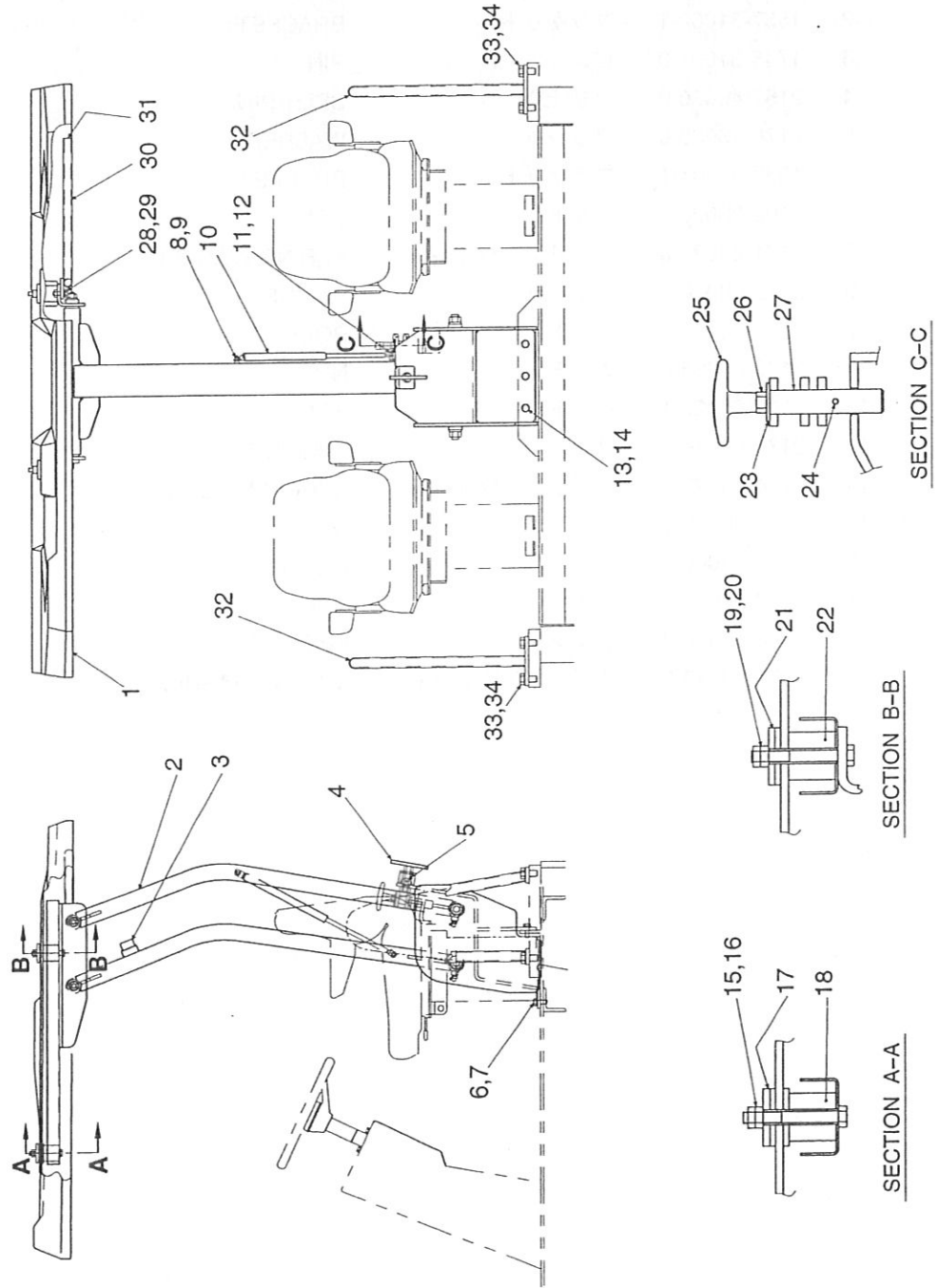

# キャノピー CANOPY

記号 Key No.	部品番号 Parts No.	部品名称	Parts Name	数量 Q'ty	備考 Remarks
1	4706-95000-0	キャノピー	CANOPY	1	
2	1557-63001-0	ステー	STAY	1	
3	3460-08027-0	ダンバ	DAMPER	1	
4	1400-63018-0	ボルト	BOLT	1	
5	2150-06040-0	スプリングピン	SPRING PIN	1	
6	2100-12035-3	ボルト	BOLT	3	
7	2170-12032-2	ワッシャ	WASHER	3	
8	2170-08016-0	ワッシャ	WASHER	1	
9	3956-00011-0	Rピン	R-PIN	1	
10	4415-22000-3	ダンバ	DAMPER	1	
11	2170-08016-0	ワッシャ	WASHER	1	
12	3956-00011-0	Rピン	R-PIN	1	
13	2100-12035-3	ボルト	BOLT	3	
14	2170-12032-2	ワッシャ	WASHER	3	
15	2100-12100-1	ボルト	BOLT	2	
16	2120-12100-0	ナット	NUT	4	
17	3931-00259-0	ワッシャ	WASHER	2	
18	3460-49023-0	ボウシンゴム	RUBBER ISOLATOR	2	
19	2100-12100-1	ボルト	BOLT	2	
20	2120-12100-0	ナット	NUT	4	
21	3931-00259-0	ワッシャ	WASHER	2	
22	3460-49023-0	ボウシンゴム	RUBBER ISOLATOR	2	
23	2170-12030-1	ワッシャ	WASHER	1	
24	2150-06016-0	スプリングピン	SPRING PIN	1	
25	3424-00027-0	グリップ	GRIP	1	
26	2120-12100-0	ナット	NUT	1	
27	1632-63031-0	ピン	PIN	1	
28	2100-12040-1	ボルト	BOLT	2	
29	2170-12025-0	ワッシャ	WASHER	2	
30	1634-63033-0	バー	BAR	1	
31	4710-37000-0	プラグ	PLUG	2	
32	1557-63004-0	テスリ	HAND RAIL	2	
33	2100-20040-1	ボルト	BOLT	8	
34	2170-20030-0	ワッシャ	WASHER	8	

# 散水装置 SPRINKLER SYSTEM

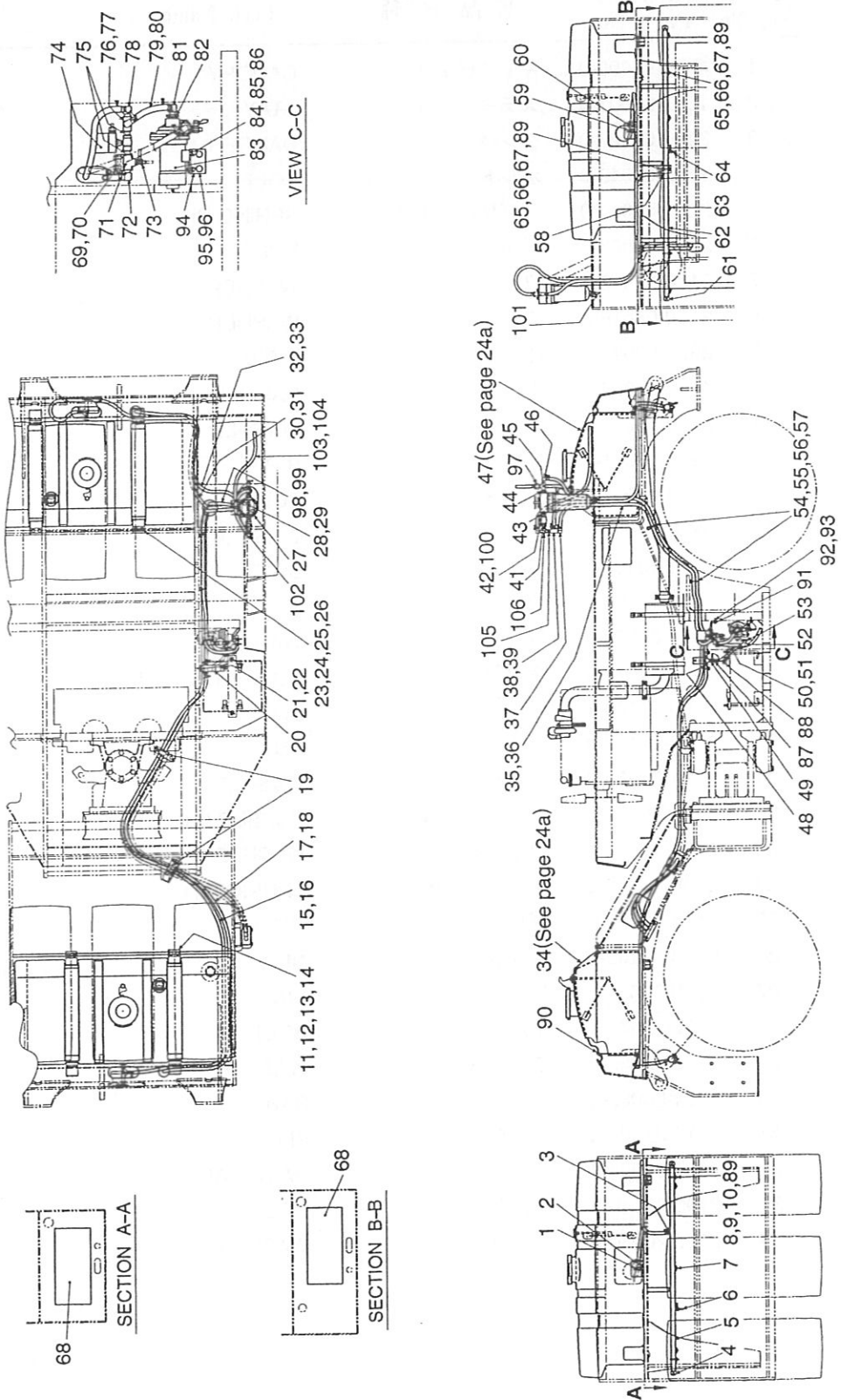



# 散水装置 SPRINKLER SYSTEM

記号 Key No.	部品番号 Parts No.	部品名称	Parts Name	数量 Q'ty	備考 Remarks
1	2383-03002-0	ボールバルブ	BALL VALVE	1	
2	2292-03127-0	ホースニップル	HOSE NIPPLE	1	
3	2292-02127-0	ホースニップル	HOSE NIPPLE	1	
4	3209-02007-0	キャップ	CAP	2	
5	1557-75001-0	パイプ	PIPE	1	
6	2384-02002-0	コック	COCK	1	
7	4710-41000-0	ノズル	NOZZLE	3	
8	3417-03016-0	Uボルト	U-BOLT	2	
9	2171-08020-0	スプリングワッシャ	SPRING WASHER	4	
10	2120-08065-0	ナット	NUT	4	
11	1506-75001-0	ストッパ	STOPPER	2	
12	3951-12012-0	ベース	BASE	2	
13	2100-10025-1	ボルト	BOLT	4	
14	2170-10020-0	ワッシャ	WASHER	4	
15	2293-12395-0	ビニールホース	VINYL HOSE	1	
16	2291-00018-0	ホースバンド	HOSE CLAMP	2	
17	2293-12375-0	ビニールホース	VINYL HOSE	1	
18	2291-00018-0	ホースバンド	HOSE CLAMP	2	
19	3416-02051-0	クランプ	CLAMP	2	
20	1557-75003-0	ブラケット	BRACKET	1	
21	2100-08020-1	ボルト	BOLT	2	
22	2170-08016-0	ワッシャ	WASHER	2	
23	1506-75001-0	ストッパ	STOPPER	2	
24	3951-12012-0	ベース	BASE	2	
25	2100-10025-1	ボルト	BOLT	4	
26	2170-10020-0	ワッシャ	WASHER	4	
27	4712-91000-0	フィルタ	FILTER	1	
28	2101-10025-1	ボルト	BOLT	2	
29	2171-10025-0	スプリングワッシャ	SPRING WASHER	2	
30	2293-12326-0	ワイヤイリビニールホース	VINYL HOSE	1	
31	2291-00018-0	ホースバンド	HOSE CLAMP	2	
32	2293-12186-0	ワイヤイリビニールホース	VINYL HOSE	1	
33	2291-00018-0	ホースバンド	HOSE CLAMP	2	
34	4715-35000-0	タンク ASS'Y	TANK ASS'Y	1	
35	2293-12184-0	ビニールホース	VINYL HOSE	1	
36	2291-00018-0	ホースバンド	HOSE CLAMP	2	
37	3292-11022-1	ホースニップル	HOSE NIPPLE	1	
38	3224-01002-0	ティ	TEE	1	

記号 Key No.	部品番号 Parts No.	部品名称	Parts Name	数量 Q'ty	備考 Remarks
39	2292-03127-0	ホースニップル	HOSE NIPPLE	1	
41	3201-21006-0	バレルニップル	BARREL NIPPLE	1	
42	4701-79000-0	バルブ	VALVE	1	
43	3201-01011-0	ニップル	NIPPLE	1	
44	3201-21006-0	バレルニップル	BARREL NIPPLE	1	
45	3224-01002-0	ティ	TEE	1	
46	3292-11022-1	ホースニップル	HOSE NIPPLE	1	
47	4715-35000-0	タンク ASS'Y	TANK ASS'Y	1	
48	2292-03127-0	ホースニップル	HOSE NIPPLE	2	
49	2384-03002-0	コック	COCK	1	
50	2293-12200-0	ビニールホース	VINYL HOSE	1	
51	2291-00018-0	ホースバンド	HOSE CLAMP	2	
52	3292-11022-1	ホースニップル	HOSE NIPPLE	1	
53	3260-22149-0	ブッシング	BUSHING	1	
54	4710-93000-0	クランプ	CLAMP	2	
55	2100-08016-1	ボルト	BOLT	2	
56	2170-08016-0	ワッシャ	WASHER	2	
57	2898-00107-0	バンド	BAND	2	
58	2292-02127-0	ホースニップル	HOSE NIPPLE	1	
59	2383-03002-0	ボールバルブ	BALL VALVE	1	
60	2292-03127-0	ホースニップル	HOSE NIPPLE	1	
61	3209-02007-0	キャップ	CAP	2	
62	1557-75014-0	パイプ	PIPE	1	
63	4710-41000-0	ノズル	NOZZLE	4	
64	2384-02002-0	コック	COCK	1	
65	3417-03016-0	Uボルト	U-BOLT	3	
66	2171-08020-0	スプリングワッシャ	SPRING WASHER	6	
67	2120-08065-0	ナット	NUT	6	
68	1632-75003-0	クッション	CUSHION	2	
69	2100-08020-1	ボルト	BOLT	2	
70	2170-08016-0	ワッシャ	WASHER	2	
71	1441-75012-0	ブラケット	BRACKET	1	
72	3292-11022-1	ホースニップル	HOSE NIPPLE	1	
73	2384-03002-0	コック	COCK	1	
74	4714-31000-0	バルブ	VALVE	1	
75	3201-01010-0	バレルニップル	BARREL NIPPLE	2	
76	3224-01002-0	ティ	TEE	1	

記号 Key No.	部品番号 Parts No.	部品名称	Parts Name	数量 Q'ty	備考 Remarks
77	3292-11022-1	ホースニップル	HOSE NIPPLE	1	
78	3292-11022-1	ホースニップル	HOSE NIPPLE	1	
79	2293-12017-0	ビニール ホース	VINYL HOSE	1	
80	2291-00018-0	ホースバンド	HOSE CLAMP	2	
81	3292-11022-1	ホースニップル	HOSE NIPPLE	1	
82	3260-22149-0	ブッシング	BUSHING	1	
83	4704-78000-0	ポンプ	PUMP	1	
84	2100-08020-1	ボルト	BOLT	4	
85	2170-08016-0	ワッシャ	WASHER	4	
86	2171-08020-0	スプリングワッシャ	SPRING WASHER	4	
87	2898-00107-0	バンド	BAND	1	
88	2293-09040-2	ホース	HOSE	1	
89	2170-08020-1	ワッシャ	WASHER	10	
90	1506-75002-0	クッションラバー	CUSHION RUBBER	4	
91	1557-75010-0	ブラケット	BRACKET	1	
92	2100-10025-1	ボルト	BOLT	2	
93	2170-10020-0	ワッシャ	WASHER	2	
94	1557-75011-0	ブラケット	BRACKET	1	
95	2100-10025-1	ボルト	BOLT	2	
96	2170-10020-0	ワッシャ	WASHER	2	
97	4703-78000-0	バルブ	VALVE	1	
98	3291-00026-0	ホースバンド	HOSE CLAMP	1	
99	2293-12126-0	ワイヤーイリビニールホース	VINYL HOSE	1	
100	3910-20024-0	スプリング	SPRING	1	
101	4714-78000-0	コック	COCK	1	
102	3292-11022-1	ホースニップル	HOSE NIPPLE	1	
103	2293-12100-0	ビニール ホース	VINYL HOSE	1	
104	2291-00018-0	ホースバンド	HOSE CLAMP	1	
105	3201-01010-0	バレルニップル	BARREL NIPPLE	1	
106	3380-31016-0	コック	COCK	1	

# タンク ASS'Y TANK ASS'Y

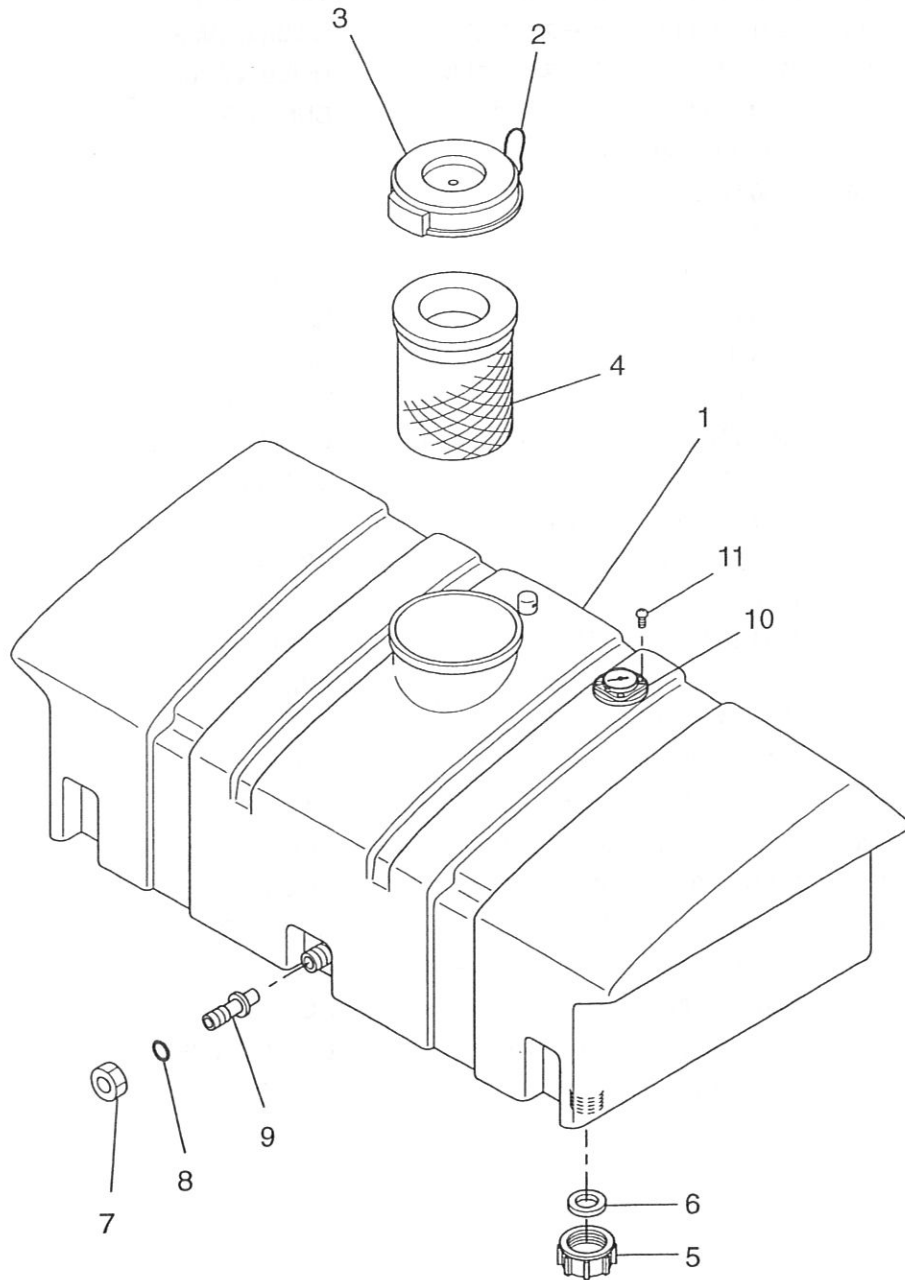

# タンク ASS'Y TANK ASS'Y

記号 Key No.	部品番号 Parts No.	部品名称	Parts Name	数量 Q'ty	備考 Remarks
1	4715-35000-0	タンク	TANK	1	
2	4703-26003-0	ワイヤ	WIRE	1	
3	4703-26002-0	キャップ	CAP	1	
4	4706-84000-0	ストレーナ	STRAINER	1	
5	4703-26008-0	キャップ	CAP	1	
6	4703-26009-0	ガスケット	GASKET	1	
7	4703-26007-0	ナット	NUT	1	
8	4706-96002-0	Oリング	O-RING	1	
9	4707-46001-0	ホースニップル	HOSE NIPPLE	1	
10	4713-53000-0	ゲージ	GAUGE	1	
11	3180-20035-0	ナベコネジ	SCREW	4	

# 液剂噴霧裝置 LIQUID SPRAY SYSTEM

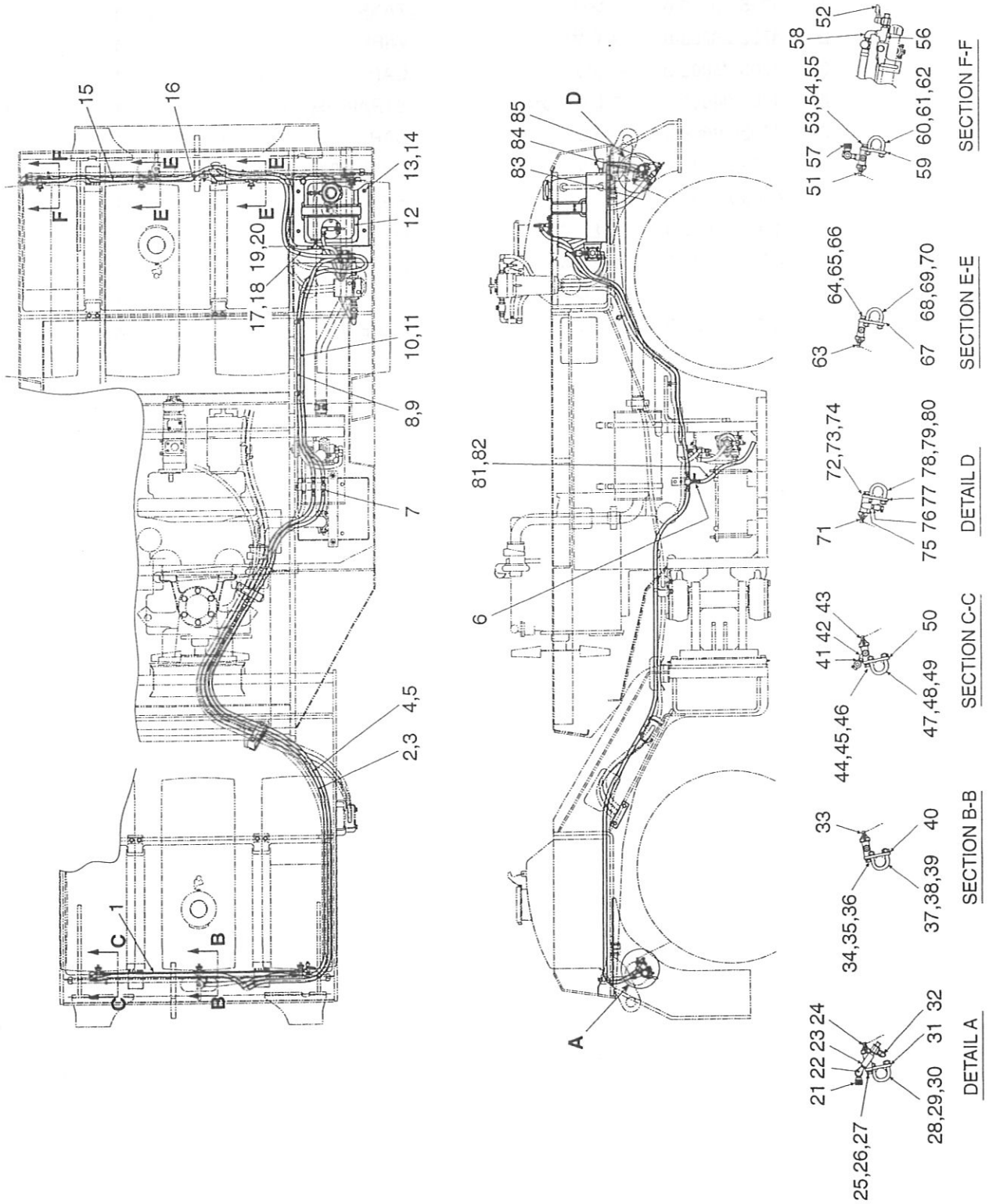

# 液剤噴霧装置

## LIQUID SPRAY SYSTEM

記号 Key No.	部品番号 Parts No.	部品名称	Parts Name	数量 Q'ty	備考 Remarks
1	1557-75004-0	パイプ	PIPE	2	
2	2298-09440-1	ホース	HOSE	1	
3	3291-00026-0	ホースバンド	HOSE CLAMP	2	
4	2298-09390-1	ホース	HOSE	1	
5	3291-00026-0	ホースバンド	HOSE CLAMP	2	
6	2384-02002-0	コック	COCK	2	
7	3292-10019-0	ホースニップル	HOSE NIPPLE	4	
8	2298-09200-1	ホース	HOSE	1	
9	3291-00026-0	ホースバンド	HOSE CLAMP	2	
10	2298-09200-1	ホース	HOSE	1	
11	3291-00026-0	ホースバンド	HOSE CLAMP	2	
12	0557-75003-1	ポンプ ASS'Y	PUMP ASS'Y	1	
13	2100-08020-1	ボルト	BOLT	4	
14	2170-08016-0	ワッシャ	WASHER	4	
15	1557-75013-0	パイプ	PIPE	2	
16	1557-75012-0	パイプ	PIPE	1	
17	2298-09194-1	ホース	HOSE	1	
18	3291-00026-0	ホースバンド	HOSE CLAMP	2	
19	2298-09194-1	ホース	HOSE	1	
20	3291-00026-0	ホースバンド	HOSE CLAMP	2	
21	3380-60015-0	コック	COCK	1	
22	3223-20003-0	エルボ	ELBOW	1	
23	3224-00003-0	ティ	TEE	1	
24	4712-95000-0	ノズル	NOZZLE	1	
25	2100-08016-1	ボルト	BOLT	1	
26	2171-08020-0	スプリングワッシャ	SPRING WASHER	1	
27	2170-08016-0	ワッシャ	WASHER	1	
28	3417-03002-0	Uボルト	U-BOLT	1	
29	2171-08020-0	スプリングワッシャ	SPRING WASHER	2	
30	2120-08065-0	ナット	NUT	2	
31	1306-75046-1	ホルダ	HOLDER	1	
32	2384-01002-0	コック	COCK	1	
33	4712-94000-0	ノズル	NOZZLE	1	
34	2100-08016-1	ボルト	BOLT	1	
35	2171-08020-0	スプリングワッシャ	SPRING WASHER	1	
36	2170-08016-0	ワッシャ	WASHER	1	
37	3417-03002-0	Uボルト	U-BOLT	1	
38	2171-08020-0	スプリングワッシャ	SPRING WASHER	2	

記号 Key No.	部品番号 Parts No.	部品名称	Parts Name	数量 Q'ty	備考 Remarks
39	2120-08065-0	ナット	NUT	2	
40	1306-75046-1	ホルダ	HOLDER	1	
41	3292-10039-0	ホースニップル	HOSE NIPPLE	1	
42	3223-00003-0	エルボ	ELBOW	1	
43	4712-95000-0	ノズル	NOZZLE	1	
44	2100-08016-1	ボルト	BOLT	1	
45	2171-08020-0	スプリングワッシャ	SPRING WASHER	1	
46	2170-08016-0	ワッシャ	WASHER	1	
47	3417-03002-0	Uボルト	U-BOLT	1	
48	2171-08020-0	スプリングワッシャ	SPRING WASHER	2	
49	2120-08065-0	ナット	NUT	2	
50	1306-75046-1	ホルダ	HOLDER	1	
51	4712-95000-0	ノズル	NOZZLE	1	
52	2384-01002-0	コック	COCK	1	
53	2100-08016-1	ボルト	BOLT	1	
54	2171-08020-0	スプリングワッシャ	SPRING WASHER	1	
55	2170-08016-0	ワッシャ	WASHER	1	
56	3224-00003-0	ティ	TEE	1	
57	3380-60015-0	コック	COCK	1	
58	3223-20003-0	エルボ	ELBOW	1	
59	1306-75046-1	ホルダ	HOLDER	1	
60	3417-03002-0	Uボルト	U-BOLT	1	
61	2171-08020-0	スプリングワッシャ	SPRING WASHER	2	
62	2120-08065-0	ナット	NUT	2	
63	4712-94000-0	ノズル	NOZZLE	2	
64	2100-08016-1	ボルト	BOLT	2	
65	2171-08020-0	スプリングワッシャ	SPRING WASHER	2	
66	2170-08016-0	ワッシャ	WASHER	2	
67	1306-75046-1	ホルダ	HOLDER	2	
68	3417-03002-0	Uボルト	U-BOLT	2	
69	2171-08020-0	スプリングワッシャ	SPRING WASHER	4	
70	2120-08065-0	ナット	NUT	4	
71	4712-95000-0	ノズル	NOZZLE	1	
72	2100-08016-1	ボルト	BOLT	1	
73	2171-08020-0	スプリングワッシャ	SPRING WASHER	1	
74	2170-08016-0	ワッシャ	WASHER	1	
75	3223-00003-0	エルボ	ELBOW	1	
76	3292-10039-0	ホースニップル	HOSE NIPPLE	1	



記号 Key No.	部品番号 Parts No.	部品名称	Parts Name	数量 Q'ty	備考 Remarks
77	1306-75046-1	ホルダ	HOLDER	1	
78	3417-03002-0	Uボルト	U-BOLT	1	
79	2171-08020-0	スプリングワッシャ	SPRING WASHER	2	
80	2120-08065-0	ナット	NUT	2	
81	2293-09040-6	ビニールホース	VINYL HOSE	2	
82	2898-00107-0	バンド	BAND	2	
83	2291-00026-0	ホースバンド	HOSE CLAMP	1	
84	3292-13003-1	ニップル	NIPPLE	1	
85	2384-03002-0	コック	COCK	1	

# 液剤噴霧装置 (ポンプ Ass'y) LIQUID SPRAY SYSTEM (PUMP ASS'Y)

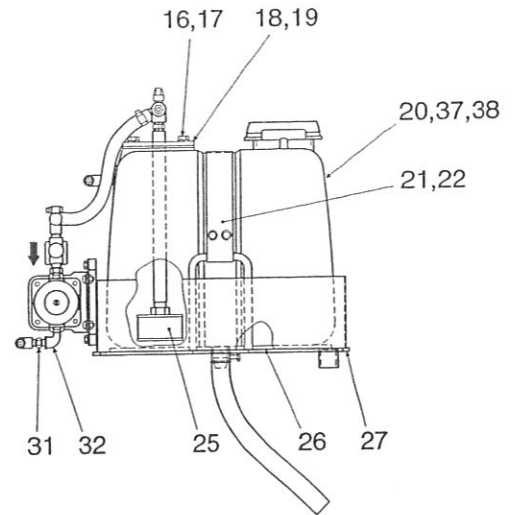
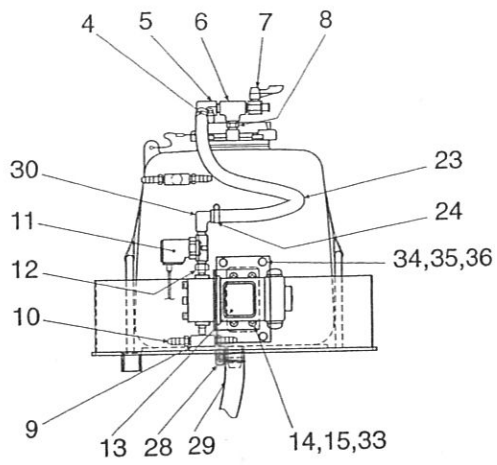
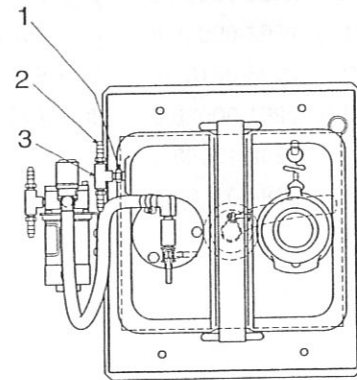

液剤噴霧装置 (ポンプ Ass'y)  
LIQUID SPRAY SYSTEM (PUMP ASS'Y)

記号 Key No.	部品番号 Parts No.	部品名称	Parts Name	数量 Q'ty	備考 Remarks
1	3201-20003-0	ニップル	NIPPLE	1	
2	3292-10043-0	ホースニップル	HOSE NIPPLE	2	
3	3224-00003-0	ティ	TEE	1	
4	3291-00026-0	ホースバンド	HOSE CLAMP	1	
5	3292-10041-0	ホースニップル	HOSE NIPPLE	1	
6	3224-00005-0	ティ	TEE	1	
7	2384-02002-0	コック	COCK	1	
8	3201-20008-0	バレルニップル	BARREL NIPPLE	1	
9	3224-00003-0	ティ	TEE	1	
10	3292-10043-0	ホースニップル	HOSE NIPPLE	2	
11	4215-71000-0	バルブ	VALVE	1	
12	3201-20003-0	ニップル	NIPPLE	1	
13	4709-52000-0	ポンプ	PUMP	1	
14	2182-06012-2	ナベコネジ	SCREW	4	
15	2171-06015-0	スプリングワッシャ	SPRING WASHER	8	
16	2100-08020-1	ボルト	BOLT	3	
17	3171-91020-0	シールワッシャ	SEAL WASHER	3	
18	1306-75048-0	カバー	COVER	1	
19	1306-75049-0	パッキン	PACKING	1	
20	4712-93000-0	タンク ASS'Y	TANK ASS'Y	1	INC.37,38
21	1508-75012-0	ベルト	BELT	1	
22	1508-75013-0	ベルト	BELT	1	
23	2298-09045-1	ホース	HOSE	1	
24	3291-00026-0	ホースバンド	HOSE CLAMP	1	
25	4706-14000-0	ストレーナ	STRAINER	1	
26	1306-75043-1	プレート	PLATE	1	
27	1557-75007-1	ブラケット	BRACKET	1	
28	2291-00026-0	ホースバンド	HOSE CLAMP	1	
29	2293-19028-0	ビニールホース	VINYL HOSE	1	
30	3292-10041-0	ホースニップル	HOSE NIPPLE	1	
31	3201-00012-0	バレルニップル	BARREL NIPPLE	1	
32	3223-20003-0	エルボ	ELBOW	1	
33	2120-06050-0	ナット	NUT	4	
34	1557-75015-0	ブラケット	BRACKET	1	
35	2100-06012-1	ボルト	BOLT	3	
36	2171-06015-0	スプリングワッシャ	SPRING WASHER	3	
37	4710-34002-0	キャップ	CAP	1	
38	4710-34006-0	ワイヤロープ	WIRE ROPE	1	

# 電装品関係 (パネル) ELECTRICAL EQUIPMENT (PANEL)

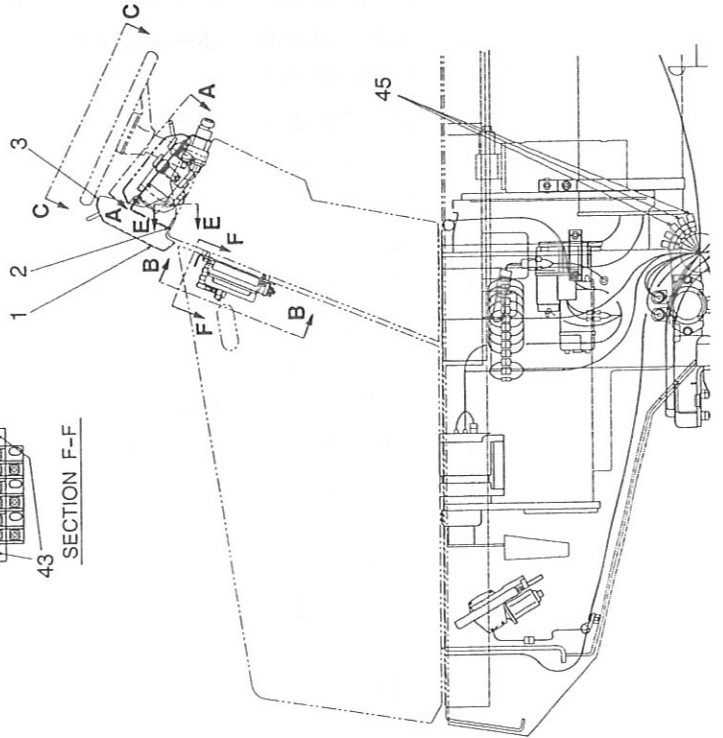
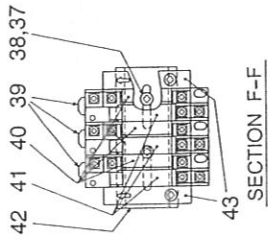
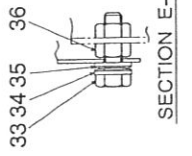
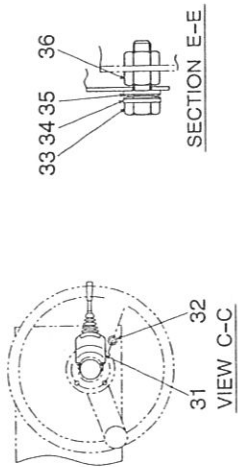
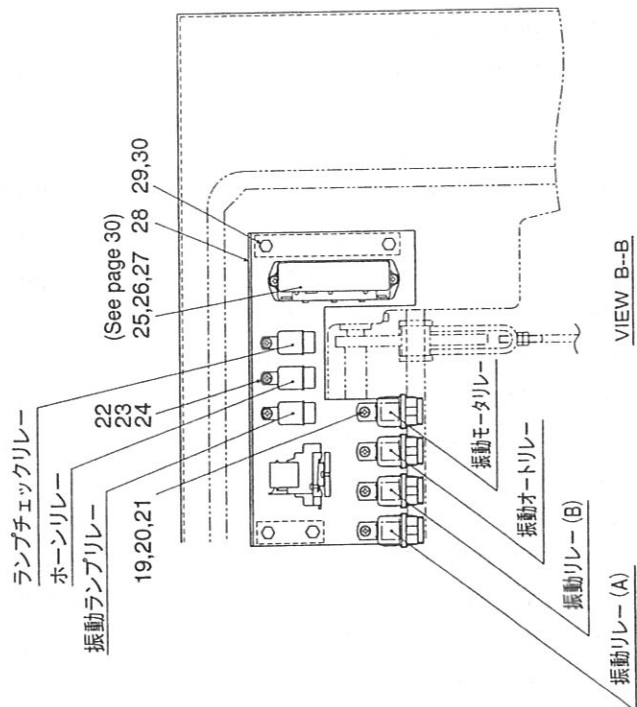
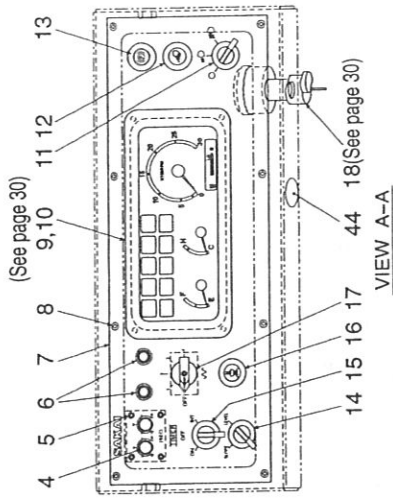

電装品関係 (パネル)  
ELECTRICAL EQUIPMENT (PANEL)

記号 Key No.	部品番号 Parts No.	部品名称	Parts Name	数量 Q'ty	備考 Remarks
1	1557-09037-0	カバー	COVER	1	
2	1306-62031-0	プロテクタ	PROTECTOR	2	
3	1402-09033-0	プロテクタ	PROTECTOR	1	
4	4909-09000-0	タイマ	TIMER	1	
5	3180-20032-0	コネジ	SCREW	4	
6	1204-09049-0	パイロットランプ	PILOT LAMP	2	
7	1557-09004-1	パネル	PANEL	1	
8	3180-20013-0	コネジ	SCREW	8	
9	4910-38000-0	コンビネーションメータ	COMBINATION METER	1	
10	2182-05008-2	ナベコネジ	SCREW	4	
11	2828-01001-2	スイッチ	SWITCH	1	ライト
12	2826-01011-1	スイッチ	SWITCH	1	サギョウトウ
13	2826-11111-2	スイッチ	SWITCH	1	パーキング
14	2828-00006-1	スイッチ	SWITCH	1	トハンヘイタン
15	2828-01006-2	スイッチ	SWITCH	1	サンスイ
16	2826-00015-1	スイッチ	SWITCH	1	エキザイ
17	4912-48000-0	スイッチ	SWITCH	1	シンドウ
18	2820-00003-1	スイッチ	SWITCH	1	スターティング
19	4904-94001-0	リレー	RELAY	4	
20	2182-06008-2	コネジ	SCREW	4	
21	2170-06016-0	ワッシャ	WASHER	4	
22	4904-31000-0	リレー	RELAY	3	
23	2182-06008-2	コネジ	SCREW	3	
24	2170-06016-0	ワッシャ	WASHER	3	
25	4910-33000-1	ヒューズボックス	FUSE BOX	1	
26	2182-06016-2	ナベコネジ	SCREW	2	
27	2170-06016-0	ワッシャ	WASHER	2	
28	1557-09005-1	パネル	PANEL	1	
29	2100-08016-1	ボルト	BOLT	4	
30	2170-08016-0	ワッシャ	WASHER	4	
31	4905-50000-0	ターンシグナルスイッチ	TURN SIGNAL SWITCH	1	
32	3881-03026-0	グロメット	GROMMET	2	
33	2100-10035-1	ボルト	BOLT	2	
34	2170-10020-0	ワッシャ	WASHER	4	
35	2461-10001-0	サラバネ	CONED DISC SPRING	4	
36	2120-10080-0	ナット	NUT	2	
37	2182-04008-2	ナベコネジ	SCREW	2	
38	2171-04010-0	スプリングワッシャ	SPRING WASHER	2	

記号 Key No.	部品番号 Parts No.	部品名称	Parts Name	数量 Q'ty	備考 Remarks
39	4912-46000-0	ソケット	SOCKET	2	
40	4912-47000-0	ランプ	LAMP	2	
41	4912-45000-0	リレー	RELAY	2	
42	4912-44000-0	レール	RAIL	1	
43	4909-91000-0	エンドプレート	END PLATE	2	
44	4904-60000-0	カバー	COVER	1	
45	4911-34000-0	ヒューズ (65A)	FUSE (65A)	3	

- MEMO -

# 電装品関係 (バッテリー) ELECTRICAL EQUIPMENT (BATTERY)

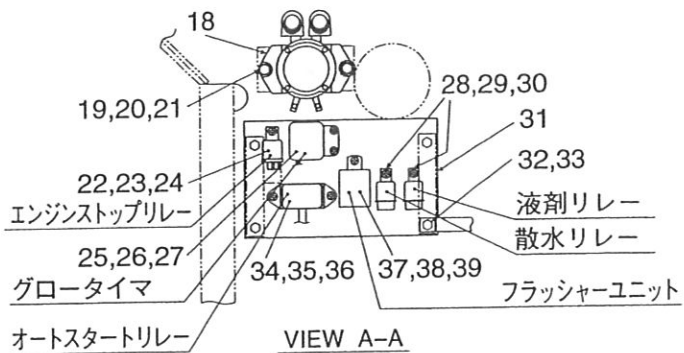
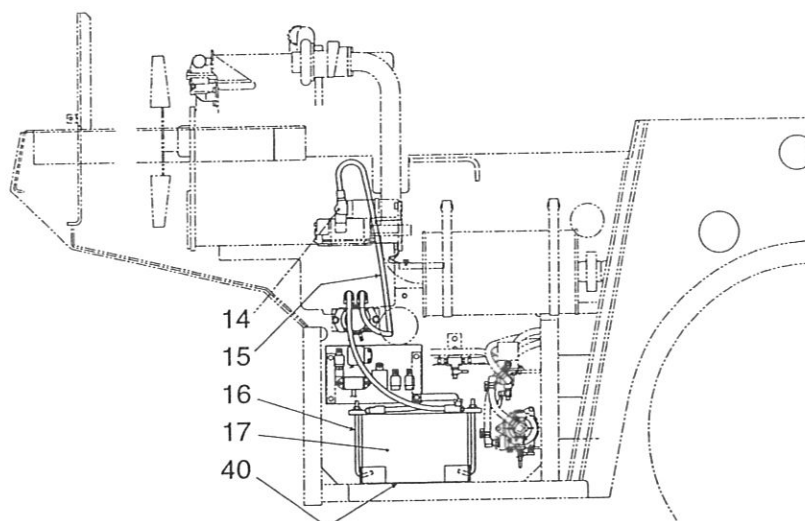
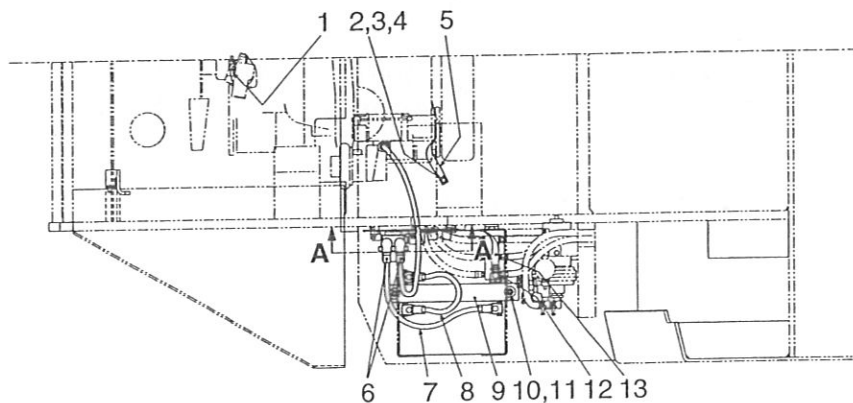



## 電装品関係 (バッテリー) ELECTRICAL EQUIPMENT (BATTERY)

記号 Key No.	部品番号 Parts No.	部品名称	Parts Name	数量 Q'ty	備考 Remarks
1	4910-59000-0	サーモユニット	THERMO SENDING UNIT	1	
2	2100-08012-1	ボルト	BOLT	1	
3	2171-08020-0	スプリングワッシャ	SPRING WASHER	1	
4	2170-08016-0	ワッシャ	WASHER	1	
5	2891-00030-1	バッテリーコード	CORD	1	
6	2891-00001-5	ターミナル カバー	TERMINAL COVER	2	
7	3899-53016-0	コード	CORD	1	
8	3899-51021-0	バッテリーコード	BATTERY CORD	1	
9	1731-92001-1	プレート	PLATE	1	
10	2120-10080-0	ナット	NUT	2	
11	2170-10030-1	ワッシャ	WASHER	2	
12	2891-00016-3	バッテリー ターミナル	TERMINAL ASS'Y	1	
13	2891-00030-1	バッテリーコード	CORD	1	
14	2891-00001-5	ターミナル カバー	TERMINAL COVER	1	
15	3899-54032-0	コード	CORD	1	
16	1557-09001-0	ロッド	ROD	2	
17	4906-11000-0	バッテリー	BATTERY	2	
18	2891-24005-9	バッテリーリレー	BATTERY RELAY	1	
19	2100-08025-1	ボルト	BOLT	2	
20	2171-08020-0	スプリングワッシャ	SPRING WASHER	2	
21	2170-08016-0	ワッシャ	WASHER	2	
22	4029-77005-0	リレー	RELAY	1	
23	2182-06008-2	コネジ	SCREW	1	
24	2170-06016-0	ワッシャ	WASHER	1	
25	4029-77006-0	タイマ	TIMER	1	
26	2182-06008-2	コネジ	SCREW	2	
27	2170-06016-0	ワッシャ	WASHER	2	
28	4904-31000-0	リレー	RELAY	2	
29	2182-06008-2	コネジ	SCREW	2	
30	2170-06016-0	ワッシャ	WASHER	2	
31	1557-09002-0	パネル	PANEL	1	
32	2100-08016-1	ボルト	BOLT	4	
33	2170-08016-0	ワッシャ	WASHER	4	
34	4029-89007-0	リレー	RELAY	1	
35	2182-06008-2	コネジ	SCREW	2	
36	2170-06016-0	ワッシャ	WASHER	2	
37	2827-24002-9	フラッシュ ユニット	FLASHER UNIT	1	
38	2182-06008-2	コネジ	SCREW	1	

記号 Key No.	部品番号 Parts No.	部品名称	Parts Name	数量 Q'ty	備考 Remarks
39	2170-06016-0	ワッシャ	WASHER	1	
40	1767-09254-0	クッション	CUSHION	1	

---

**- MEMO -**

---

# 電装品関係 (ライト) ELECTRICAL EQUIPMENT (LIGHT)

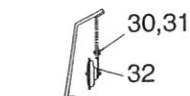
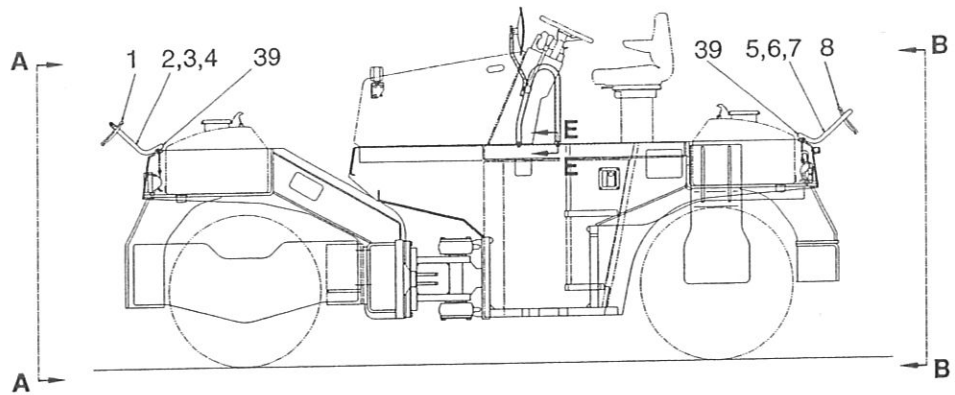
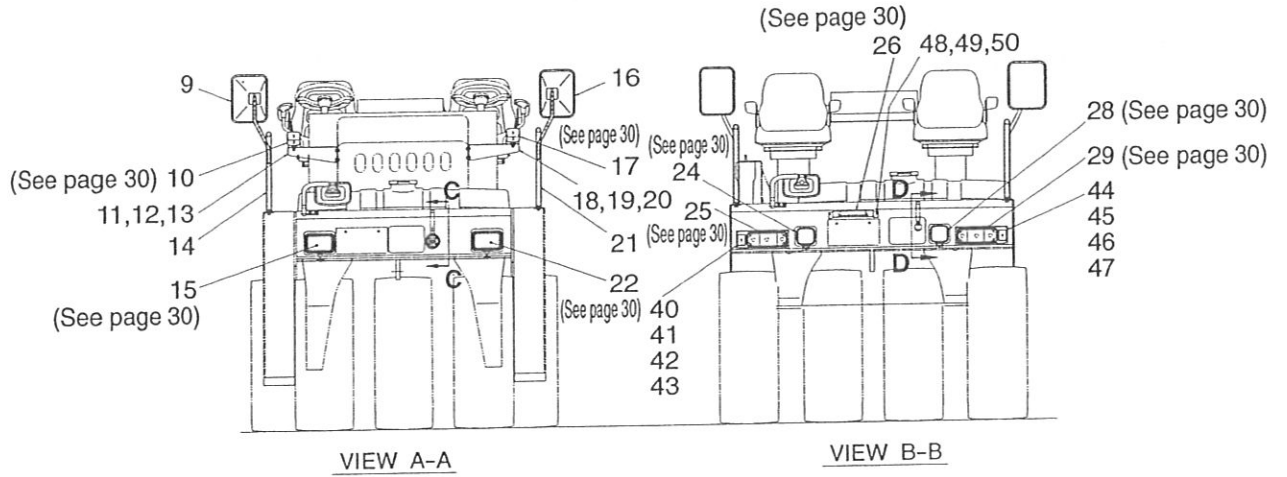

SECTION C-C

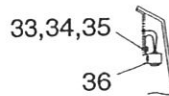

SECTION D-D

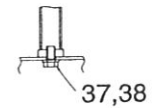

SECTION E-E

電装品関係 (ライト)  
ELECTRICAL EQUIPMENT (LIGHT)

記号 Key No.	部品番号 Parts No.	部品名称	Parts Name	数量 Q'ty	備考 Remarks
1	4911-83000-0	ミラー	MIRROR	1	
2	1634-09024-0	ステー	STAY	1	
3	2100-10025-1	ボルト	BOLT	2	
4	2170-10020-0	ワッシャ	WASHER	2	
5	1634-09024-0	ステー	STAY	1	
6	2100-10025-1	ボルト	BOLT	2	
7	2170-10020-0	ワッシャ	WASHER	2	
8	4911-83000-0	ミラー	MIRROR	1	
9	4706-87000-0	ミラー	MIRROR	1	
10	4913-68000-0	コンビネーションランプ	COMBINATION LAMP	1	
11	1557-09041-0	ブラケット	BRACKET	1	
12	2100-10020-1	ボルト	BOLT	3	
13	2171-10025-0	スプリングワッシャ	SPRING WASHER	3	
14	1557-09033-0	テスリ	HAND RAIL	1	
15	4909-48000-0	ヘッドランプ	HEAD LAMP	1	
16	4706-87000-0	ミラー	MIRROR	1	
17	4913-68000-0	コンビネーションランプ	COMBINATION LAMP	1	
18	1557-09042-0	ブラケット	BRACKET	1	
19	2100-10020-1	ボルト	BOLT	3	
20	2171-10025-0	スプリングワッシャ	SPRING WASHER	3	
21	1557-09034-0	テスリ	HAND RAIL	1	
22	4909-48000-0	ヘッドランプ	HEAD LAMP	1	
24	4912-04000-0	ワーキングランプ	WORKING LAMP	1	
25	4913-69000-0	コンビネーションランプ	COMBINATION LAMP	1	
26	2834-24002-0	ライセンスランプ	LICENCE LAMP	1	
28	4912-04000-0	ワーキングランプ	WORKING LAMP	1	
29	4913-70000-0	コンビネーションランプ	COMBINATION LAMP	1	
30	2100-08016-1	ボルト	BOLT	1	
31	2171-08020-0	スプリングワッシャ	SPRING WASHER	1	
32	4912-05000-0	ホーン	HORN	1	
33	2100-08016-1	ボルト	BOLT	1	
34	2170-08016-0	ワッシャ	WASHER	1	
35	2171-08020-0	スプリングワッシャ	SPRING WASHER	1	
36	2853-00003-0	ブザー	BUZZER	1	
37	2100-12025-3	ボルト	BOLT	4	
38	2170-12032-2	ワッシャ	WASHER	4	

記号 Key No.	部品番号 Parts No.	部品名称	Parts Name	数量 Q'ty	備考 Remarks
39	4710-37000-0	プラグ	PLUG	2	
40	4913-74000-0	リフレクタ	REFLECTOR	1	
41	2170-06016-0	ワッシャ	WASHER	1	
42	2171-06015-0	スプリングワッシャ	SPRING WASHER	1	
43	2120-06050-0	ナット	NUT	1	
44	4913-74000-0	リフレクタ	REFLECTOR	1	
45	2170-06016-0	ワッシャ	WASHER	1	
46	2171-06015-0	スプリングワッシャ	SPRING WASHER	1	
47	2120-06050-0	ナット	NUT	1	
48	1557-09044-0	カバー	COVER	1	
49	2182-06012-2	ナベコネジ	SCREW	2	
50	2170-06016-0	ワッシャ	WASHER	2	

- MEMO -

# ランプ、スイッチ、ヒューズボックス LAMP, SWITCH, FUSE BOX

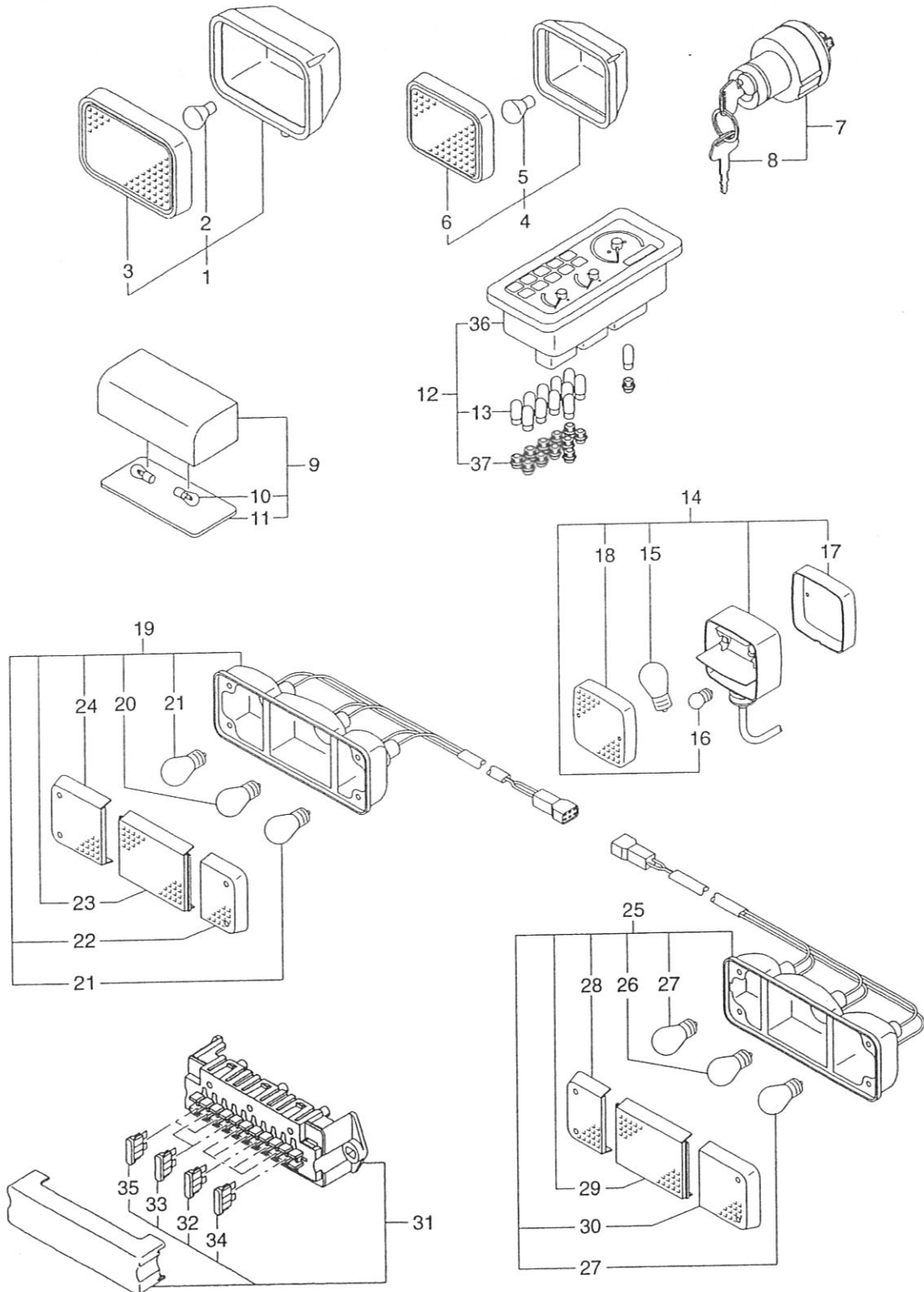



## ランプ、スイッチ、ヒューズボックス LAMP, SWITCH, FUSE BOX

記号 Key No.	部品番号 Parts No.	部品名称	Parts Name	数量 Q'ty	備考 Remarks
1	4909-48000-0	ヘッドランプ	HEAD LAMP	2	INC.2,3
2	4909-27001-0	バルブ	BULB	2	
3	4909-48001-0	レンズ	LENS	2	
4	4912-04000-0	ワーキングランプ	FLOOD LAMP	2	INC.5,6
5	4912-04001-0	バルブ	BULB	2	
6	4911-24001-0	レンズ	LENS	2	
7	2820-00003-1	スイッチ	SWITCH	1	INC.8
8	2820-00003-0	キー	KEY	1	
9	2834-24002-0	ライセンスランプ	LICENCE LAMP	1	INC.10,11
10	2849-12008-6	バルブ	BULB	2	
11	2849-01834-0	レンズ	LENS	1	
12	4910-38000-0	コンビネーションメータ	COMBINATION METER	1	INC.13,36,37
13	4910-39001-0	バルブ ASS'Y	BULB ASS'Y	12	
14	4913-68000-0	コンビネーションランプ	CONBINATION LAMP	2	INC.15 ~ 18
15	4905-48002-0	バルブ	BULB	2	
16	4907-45004-0	バルブ	BULB	2	
17	4913-68001-0	レンズ	LENS	2	
18	4913-68002-0	レンズ	LENS	2	
19	4913-69000-0	コンビネーションランプ	CONBINATION LAMP	1	INC.20 ~ 24
20	4913-69001-0	バルブ	BULB	1	
21	4913-69002-0	バルブ	BULB	2	
22	4913-69003-0	レンズ	LENS	1	
23	4913-69004-0	レンズ	LENS	1	
24	4913-69005-0	レンズ	LENS	1	
25	4913-70000-0	コンビネーションランプ	CONBINATION LAMP	1	INC.26 ~ 30
26	4913-69001-0	バルブ	BULB	1	
27	4913-69002-0	バルブ	BULB	2	
28	4913-70001-0	レンズ	LENS	1	
29	4913-70002-0	レンズ	LENS	1	
30	4913-70003-0	レンズ	LENS	1	
31	4910-33000-1	ヒューズボックス	FUSE BOX	1	INC.32 ~ 35
32	4905-51001-0	ヒューズ (15A)	FUSE	6	INC.1SPARE
33	4909-77001-0	ヒューズ (20A)	FUSE	2	
34	4910-33001-0	ヒューズ (25A)	FUSE	2	INC.1SPARE
35	4905-51002-0	ヒューズ (30A)	FUSE	3	INC.1SPARE
36	4910-39002-0	ケース	CASE	1	
37	4910-39003-0	バルブ	VALVE	12	



# 索引 INDEX

部 品 番 号 Parts No.	頁 Page.	部 品 番 号 Parts No.	頁 Page.	部 品 番 号 Parts No.	頁 Page.
0557-75003-1	25-1	1510-29005-0	8-1	1557-24008-1	17-2
1204-09049-0	27-1	1548-29002-0	8-2	1557-24010-0	17-1
1306-62031-0	27-1	1554-43052-0	17-1	1557-24012-1	17-1
1306-75043-1	26-1	1554-43052-0	18-1	1557-24013-0	17-2
1306-75046-1	25-1	1554-43052-0	18-2	1557-24014-0	17-1
1306-75046-1	25-2	1554-61037-0	20-2	1557-24018-0	17-1
1306-75046-1	25-3	1556-61017-0	20-3	1557-24019-0	17-2
1306-75048-0	26-1	1556-61018-0	20-3	1557-24020-1	17-1
1306-75049-0	26-1	1557-01001-1	1-1	1557-24021-0	17-1
1400-63018-0	23-1	1557-02001-2	2-1	1557-24022-0	17-1
1402-09033-0	27-1	1557-02002-0	2-1	1557-24023-0	17-2
1402-61101-0	21-1	1557-04001-0	4-1	1557-24024-0	17-2
1402-61102-1	21-1	1557-04002-1	4-1	1557-27002-0	17-2
1402-61103-1	21-1	1557-05001-2	5-1	1557-27003-0	17-2
1441-75012-0	24-2	1557-09001-0	28-1	1557-27020-1	17-1
1450-01004-0	1-1	1557-09002-0	28-1	1557-27024-0	17-1
1450-03002-0	3-1	1557-09004-1	27-1	1557-27025-0	17-1
1450-03003-0	3-1	1557-09005-1	27-1	1557-27034-0	18-2
1450-12010-0	7-1	1557-09033-0	29-1	1557-27041-0	17-2
1450-12027-1	7-1	1557-09034-0	29-1	1557-27041-0	18-1
1450-29001-0	8-1	1557-09037-0	27-1	1557-27043-0	18-2
1450-29005-1	8-1	1557-09041-0	29-1	1557-27044-0	18-2
1450-29006-0	8-1	1557-09042-0	29-1	1557-27045-2	18-2
1450-29401-0	8-1	1557-09044-0	29-2	1557-27046-1	18-1
1450-29402-0	8-1	1557-12001-0	6-1	1557-27048-1	18-1
1450-32007-0	11-1	1557-12002-1	7-1	1557-27051-0	18-2
1450-36022-1	12-1	1557-12005-0	7-2	1557-27053-0	18-1
1450-51002-0	19-1	1557-12006-0	7-2	1557-27054-0	18-2
1450-61120-0	20-2	1557-12007-0	7-2	1557-27055-0	18-1
1452-61125-0	20-3	1557-12008-3	6-1	1557-27056-0	18-1
1506-29001-0	8-1	1557-12009-0	7-1	1557-27057-0	18-2
1506-29009-0	8-1	1557-12012-1	7-1	1557-27060-0	18-2
1506-29010-0	8-1	1557-12013-0	7-1	1557-27061-1	18-2
1506-43002-0	17-1	1557-12014-0	7-2	1557-27062-1	18-1
1506-75001-0	24-1	1557-24001-1	17-1	1557-27064-0	18-2
1506-75002-0	24-3	1557-24005-1	17-1	1557-27065-0	18-1
1508-75012-0	26-1	1557-24006-1	17-1	1557-27066-0	18-2
1508-75013-0	26-1	1557-24007-0	17-2	1557-27067-0	18-1

# 索引 INDEX

部品番号 Parts No.	頁 Page.
1557-27068-0	18-1
1557-27069-0	18-1
1557-27071-0	18-1
1557-31001-1	22-1
1557-31002-1	22-1
1557-32001-0	11-1
1557-32002-0	11-1
1557-36001-1	12-1
1557-36002-0	12-2
1557-36007-0	13-1
1557-36010-0	12-2
1557-36011-0	12-2
1557-36012-0	12-2
1557-36013-0	12-2
1557-36015-0	12-3
1557-49003-0	16-1
1557-49004-0	16-1
1557-49005-0	12-3
1557-49005-0	15-1
1557-49006-0	15-1
1557-49007-0	14-1
1557-49008-0	14-1
1557-51001-1	19-1
1557-51004-0	19-1
1557-51005-1	19-1
1557-51006-0	19-1
1557-51008-1	19-1
1557-51014-0	19-1
1557-51015-0	19-1
1557-51016-0	19-1
1557-61002-1	21-1
1557-61003-1	21-1
1557-61006-1	20-1
1557-61007-1	20-1
1557-61008-1	20-2
1557-61009-0	20-2
1557-61010-0	20-1
1557-61011-2	20-1

部品番号 Parts No.	頁 Page.
1557-61021-4	20-1
1557-61022-0	20-1
1557-61023-1	20-1
1557-61028-0	20-2
1557-61029-0	20-2
1557-61031-0	20-1
1557-61059-0	20-2
1557-61065-1	20-2
1557-61066-0	20-2
1557-61073-0	20-3
1557-61085-1	20-1
1557-61090-0	20-1
1557-61101-1	20-1
1557-61104-0	20-2
1557-61105-0	20-2
1557-61107-2	20-1
1557-61109-1	20-3
1557-61110-1	20-3
1557-61111-1	20-3
1557-61118-0	20-1
1557-63001-0	23-1
1557-63004-0	23-1
1557-75001-0	24-1
1557-75003-0	24-1
1557-75004-0	25-1
1557-75007-1	26-1
1557-75010-0	24-3
1557-75011-0	24-3
1557-75012-0	25-1
1557-75013-0	25-1
1557-75014-0	24-2
1557-75015-0	26-1
1558-75019-0	15-2
1630-32003-0	10-1
1630-61074-0	20-3
1632-36037-1	2-1
1632-63031-0	23-1
1632-75003-0	24-2

部品番号 Parts No.	頁 Page.
1634-09024-0	29-1
1634-12002-0	6-1
1634-12009-0	6-1
1634-12011-0	6-1
1634-63033-0	23-1
1731-92001-1	28-1
1745-31001-0	22-1
1767-09254-0	28-2
2100-06012-1	26-1
2100-06025-1	6-1
2100-06030-1	6-1
2100-06045-1	12-2
2100-08012-1	2-1
2100-08012-1	15-2
2100-08012-1	18-2
2100-08012-1	28-1
2100-08014-1	14-1
2100-08016-1	4-1
2100-08016-1	7-1
2100-08016-1	19-1
2100-08016-1	20-2
2100-08016-1	20-3
2100-08016-1	22-1
2100-08016-1	24-2
2100-08016-1	25-1
2100-08016-1	25-2
2100-08016-1	27-1
2100-08016-1	28-1
2100-08016-1	29-1
2100-08020-1	11-1
2100-08020-1	20-1
2100-08020-1	22-1
2100-08020-1	24-1
2100-08020-1	24-2
2100-08020-1	24-3
2100-08020-1	25-1
2100-08020-1	26-1
2100-08025-1	22-1

# 索引 INDEX

部品番号 Parts No.	頁 Page.	部品番号 Parts No.	頁 Page.	部品番号 Parts No.	頁 Page.
2100-08025-1	28-1	2100-12020-1	8-1	2100-16060-3	21-1
2100-08050-1	12-1	2100-12020-1	12-2	2100-16080-3	21-1
2100-08060-1	12-2	2100-12020-1	20-1	2100-18060-3	1-1
2100-08060-1	12-3	2100-12020-1	20-2	2100-18150-3	1-1
2100-10016-1	6-1	2100-12020-3	1-1	2100-20040-1	23-1
2100-10016-1	20-2	2100-12025-1	3-1	2100-20110-3	21-1
2100-10016-1	20-3	2100-12025-1	17-2	2101-10025-1	24-1
2100-10020-1	6-1	2100-12025-1	20-1	2107-06050-3	15-2
2100-10020-1	9-1	2100-12025-3	17-2	2107-10030-3	14-1
2100-10020-1	9-2	2100-12025-3	20-2	2109-10032-4	17-1
2100-10020-1	10-1	2100-12025-3	29-1	2109-10032-4	18-1
2100-10020-1	12-2	2100-12030-1	20-1	2109-11038-4	12-1
2100-10020-1	15-2	2100-12030-3	12-2	2119-10025-0	20-3
2100-10020-1	16-1	2100-12030-3	17-1	2120-05040-0	20-2
2100-10020-1	19-1	2100-12030-3	20-1	2120-05040-0	20-3
2100-10020-1	20-1	2100-12035-3	18-1	2120-06050-0	6-1
2100-10020-1	20-2	2100-12035-3	23-1	2120-06050-0	7-1
2100-10020-1	29-1	2100-12040-1	23-1	2120-06050-0	26-1
2100-10025-1	5-1	2100-12040-3	17-1	2120-06050-0	29-2
2100-10025-1	7-1	2100-12050-3	1-1	2120-08065-0	1-1
2100-10025-1	7-2	2100-12090-1	9-1	2120-08065-0	6-1
2100-10025-1	8-1	2100-12100-1	23-1	2120-08065-0	7-1
2100-10025-1	16-1	2100-14035-3	8-2	2120-08065-0	12-1
2100-10025-1	19-1	2100-14040-3	8-1	2120-08065-0	19-1
2100-10025-1	24-1	2100-16035-1	7-1	2120-08065-0	20-2
2100-10025-1	24-3	2100-16035-3	17-1	2120-08065-0	22-1
2100-10025-1	29-1	2100-16040-3	17-1	2120-08065-0	24-1
2100-10025-3	18-2	2100-16040-3	17-2	2120-08065-0	24-2
2100-10030-3	8-1	2100-16040-3	18-3	2120-08065-0	25-1
2100-10030-3	17-1	2100-16045-3	17-1	2120-08065-0	25-2
2100-10035-1	27-1	2100-16045-3	17-2	2120-08065-0	25-3
2100-10035-3	1-1	2100-16045-3	18-2	2120-10080-0	2-1
2100-10040-1	5-1	2100-16045-3	20-1	2120-10080-0	5-1
2100-10050-1	9-1	2100-16045-3	20-2	2120-10080-0	13-1
2100-10050-1	19-1	2100-16045-3	21-1	2120-10080-0	15-1
2100-10060-1	5-1	2100-16050-3	17-1	2120-10080-0	19-1
2100-10080-1	13-1	2100-16050-3	18-1	2120-10080-0	27-1
2100-10080-1	15-1	2100-16060-3	18-2	2120-10080-0	28-1

# 索引 INDEX

部品番号 Parts No.	頁 Page.
2120-10080-1	1-1
2120-12100-0	9-1
2120-12100-0	20-1
2120-12100-0	23-1
2120-12100-2	17-1
2120-12100-2	18-1
2120-12100-2	18-2
2120-14110-0	17-1
2120-14110-0	18-1
2120-16130-0	7-1
2120-20160-2	21-1
2121-10080-0	20-3
2121-12100-1	1-1
2121-14110-0	10-1
2121-14110-0	20-2
2132-24140-1	8-1
2150-05010-0	8-1
2150-06016-0	23-1
2150-06028-0	18-1
2150-06036-0	6-1
2150-06040-0	19-1
2150-06040-0	23-1
2150-06050-0	7-1
2150-08018-0	17-2
2150-08025-0	18-2
2156-08030-0	7-2
2157-20015-0	7-2
2157-20015-0	19-1
2157-30020-0	7-1
2157-30020-0	19-1
2157-40030-0	22-1
2157-50045-0	8-1
2157-50045-0	20-2
2158-10000-0	20-3
2170-05010-0	20-3
2170-06016-0	6-1
2170-06016-0	7-1
2170-06016-0	12-2

部品番号 Parts No.	頁 Page.
2170-06016-0	27-1
2170-06016-0	28-1
2170-06016-0	28-2
2170-08016-0	2-1
2170-08016-0	4-1
2170-08016-0	7-1
2170-08016-0	7-2
2170-08016-0	12-1
2170-08016-0	12-3
2170-08016-0	14-1
2170-08016-0	19-1
2170-08016-0	20-1
2170-08016-0	20-3
2170-08016-0	22-1
2170-08016-0	23-1
2170-08016-0	24-1
2170-08016-0	24-2
2170-08016-0	24-3
2170-08016-0	25-1
2170-08016-0	25-2
2170-08016-0	27-1
2170-08016-0	28-1
2170-08016-0	29-1
2170-08020-0	22-1
2170-08020-1	15-2
2170-08020-1	24-3
2170-08023-2	12-2
2170-10020-0	2-1
2170-10020-0	5-1
2170-10020-0	6-1
2170-10020-0	7-1
2170-10020-0	7-2
2170-10020-0	9-1
2170-10020-0	12-2
2170-10020-0	13-1
2170-10020-0	14-1
2170-10020-0	15-1
2170-10020-0	15-2

部品番号 Parts No.	頁 Page.
2170-10020-0	16-1
2170-10020-0	19-1
2170-10020-0	20-1
2170-10020-0	20-2
2170-10020-0	20-3
2170-10020-0	24-1
2170-10020-0	24-3
2170-10020-0	27-1
2170-10020-0	29-1
2170-10030-1	1-1
2170-10030-1	28-1
2170-10032-2	1-1
2170-10032-2	6-1
2170-10032-2	18-2
2170-10032-2	19-1
2170-12025-0	3-1
2170-12025-0	7-1
2170-12025-0	9-1
2170-12025-0	12-2
2170-12025-0	17-2
2170-12025-0	20-1
2170-12025-0	23-1
2170-12030-1	23-1
2170-12032-2	1-1
2170-12032-2	8-2
2170-12032-2	12-2
2170-12032-2	17-1
2170-12032-2	17-2
2170-12032-2	18-1
2170-12032-2	18-2
2170-12032-2	20-1
2170-12032-2	20-2
2170-12032-2	23-1
2170-12032-2	29-1
2170-14045-2	8-1
2170-14045-2	17-2
2170-14045-2	20-2
2170-16045-2	6-1

# 索引 INDEX

部 品 番 号 Parts No.	頁 Page.	部 品 番 号 Parts No.	頁 Page.	部 品 番 号 Parts No.	頁 Page.
2170-16045-2	17-1	2171-08020-0	28-1	2215-03001-1	1-1
2170-16045-2	17-2	2171-08020-0	29-1	2215-04001-2	17-2
2170-16045-2	18-1	2171-10025-0	8-1	2215-04001-2	18-2
2170-16045-2	18-2	2171-10025-0	9-2	2215-06001-2	8-1
2170-16045-2	18-3	2171-10025-0	10-1	2215-06001-2	12-2
2170-16045-2	20-1	2171-10025-0	12-1	2224-03003-0	15-1
2170-16045-2	20-2	2171-10025-0	17-1	2224-04004-0	15-2
2170-16045-2	21-1	2171-10025-0	24-1	2227-03002-0	15-1
2170-18030-0	22-1	2171-10025-0	29-1	2227-04002-0	15-2
2170-18045-2	1-1	2171-10030-1	8-1	2227-06004-0	12-2
2170-20030-0	23-1	2171-12030-0	1-1	2260-02002-0	15-1
2170-20060-2	7-1	2171-12030-0	8-1	2260-02002-0	15-2
2170-20060-2	21-1	2171-12030-0	20-2	2260-03003-0	15-1
2170-24060-2	8-1	2171-12036-1	1-1	2260-03003-4	15-1
2171-04010-0	27-1	2171-14035-0	10-1	2260-04004-4	15-2
2171-05013-0	2-1	2171-16048-1	20-3	2261-03003-0	12-1
2171-05013-0	20-2	2182-04008-2	27-1	2261-03003-1	15-2
2171-05013-0	20-3	2182-05008-2	27-1	2261-03003-2	12-1
2171-06015-0	12-1	2182-05010-0	20-3	2265-02002-2	12-1
2171-06015-0	20-1	2182-05010-2	2-1	2265-02002-2	12-3
2171-06015-0	20-3	2182-05012-2	20-3	2265-02002-3	12-2
2171-06015-0	26-1	2182-05016-0	20-3	2265-02002-3	12-3
2171-06015-0	29-2	2182-05020-2	20-2	2265-02002-3	13-1
2171-08020-0	1-1	2182-06008-2	27-1	2265-02002-6	12-2
2171-08020-0	2-1	2182-06008-2	28-1	2265-03003-2	12-2
2171-08020-0	11-1	2182-06012-2	20-1	2265-03003-2	13-1
2171-08020-0	12-1	2182-06012-2	20-3	2265-03003-2	16-1
2171-08020-0	15-2	2182-06012-2	26-1	2265-03003-3	9-1
2171-08020-0	18-2	2182-06012-2	29-2	2265-03003-3	15-1
2171-08020-0	19-1	2182-06016-2	27-1	2265-03003-3	16-1
2171-08020-0	20-2	2194-04217-1	17-2	2265-03003-6	13-1
2171-08020-0	22-1	2194-04217-1	18-1	2265-04004-3	13-1
2171-08020-0	24-1	2196-05025-1	6-1	2265-04004-3	15-1
2171-08020-0	24-2	2196-10036-1	8-1	2265-04004-3	15-2
2171-08020-0	24-3	2203-03003-5	8-1	2265-06006-2	9-1
2171-08020-0	25-1	2215-01001-0	11-1	2265-06006-2	14-1
2171-08020-0	25-2	2215-02001-2	12-3	2265-06006-3	12-1
2171-08020-0	25-3	2215-02001-2	16-1	2265-06006-3	12-2

# 索引 INDEX

部 品 番 号 Parts No.	頁 Page.
2265-06006-3	14-1
2265-14002-0	13-2
2265-14002-5	13-1
2265-14002-5	15-1
2265-19003-0	13-2
2265-19003-1	9-1
2265-19003-5	13-1
2265-22004-0	13-2
2265-22004-5	13-1
2269-10300-1	14-1
2269-10600-1	12-1
2269-14300-1	14-1
2291-00016-0	2-1
2291-00018-0	24-1
2291-00018-0	24-2
2291-00018-0	24-3
2291-00026-0	25-3
2291-00026-0	26-1
2291-00032-0	9-1
2291-00050-0	14-1
2291-00055-0	3-1
2291-00060-0	3-1
2291-00075-0	2-1
2291-00075-0	4-1
2291-00106-0	4-1
2292-02127-0	24-1
2292-02127-0	24-2
2292-03127-0	24-1
2292-03127-0	24-2
2293-09040-2	24-3
2293-09040-6	25-3
2293-09100-5	2-1
2293-09120-5	2-1
2293-12017-0	24-3
2293-12100-0	24-3
2293-12126-0	24-3
2293-12184-0	24-1
2293-12186-0	24-1

部 品 番 号 Parts No.	頁 Page.
2293-12200-0	24-2
2293-12326-0	24-1
2293-12375-0	24-1
2293-12395-0	24-1
2293-19028-0	26-1
2298-09045-1	26-1
2298-09194-1	25-1
2298-09200-1	25-1
2298-09390-1	25-1
2298-09440-1	25-1
2340-34081-1	9-1
2340-67059-1	14-1
2341-11101-4	9-1
2341-11138-2	9-1
2341-11138-2	16-1
2341-11139-4	9-1
2341-11142-2	16-1
2341-11150-4	9-1
2341-14062-1	14-1
2341-14078-1	12-2
2341-14129-1	14-1
2341-14155-1	12-1
2341-30044-2	12-3
2341-30048-2	12-3
2341-31140-2	16-1
2341-31144-2	16-1
2341-31150-2	16-1
2341-31212-4	9-1
2341-31387-2	16-1
2341-31403-2	16-1
2341-34199-1	14-1
2363-31056-2	16-1
2383-03002-0	24-1
2383-03002-0	24-2
2384-01002-0	25-1
2384-01002-0	25-2
2384-02002-0	24-1
2384-02002-0	24-2

部 品 番 号 Parts No.	頁 Page.
2384-02002-0	25-1
2384-02002-0	26-1
2384-03002-0	24-2
2384-03002-0	25-3
2400-45260-1	6-1
2404-08036-2	7-1
2405-06030-0	6-1
2405-10043-0	19-1
2439-25009-0	20-2
2440-04169-1	10-1
2461-10001-0	27-1
2461-16002-0	6-1
2461-20001-0	7-1
2472-01001-0	21-1
2472-01002-0	11-1
2472-01003-0	21-1
2472-02001-0	21-1
2479-03002-0	8-1
2501-06013-0	8-1
2511-00206-2	18-2
2511-00208-2	17-2
2513-32020-2	17-1
2513-32020-2	18-2
2513-32024-2	17-1
2513-32924-0	18-2
2580-16025-1	6-1
2580-20015-1	7-2
2580-20020-0	17-2
2580-20025-1	7-1
2580-20025-1	20-2
2580-20030-1	7-1
2580-25030-1	19-1
2590-06070-0	18-2
2590-08090-0	17-2
2591-06012-0	18-2
2591-08012-0	17-2
2598-17000-0	7-1
2603-02388-0	8-1



# 索引 INDEX

部 品 番 号 Parts No.	頁 Page.	部 品 番 号 Parts No.	頁 Page.	部 品 番 号 Parts No.	頁 Page.
2603-04713-0	18-2	2632-00004-0	12-3	2635-50230-2	13-1
2603-04795-0	17-1	2632-00006-0	13-1	2655-50225-2	13-1
2630-01020-0	17-2	2632-00006-0	13-2	2820-00003-0	30-1
2630-01050-1	17-2	2632-00006-0	15-1	2820-00003-1	27-1
2630-01050-1	18-1	2632-00008-0	9-1	2820-00003-1	30-1
2630-01095-1	8-1	2632-00008-0	13-1	2826-00015-1	27-1
2630-01112-0	21-1	2632-00008-0	13-2	2826-01011-1	27-1
2630-01125-0	8-1	2632-00010-0	12-1	2826-11111-2	27-1
2630-02011-0	12-1	2632-00010-0	13-1	2827-24002-9	28-1
2630-02011-0	12-2	2632-00010-0	13-2	2828-00006-1	27-1
2630-02011-0	12-3	2632-00010-0	15-1	2828-01001-2	27-1
2630-02011-0	13-1	2632-00012-0	12-1	2828-01006-2	27-1
2630-02011-0	16-1	2633-00800-0	18-2	2834-24002-0	29-1
2630-02014-0	9-1	2633-30031-2	12-2	2834-24002-0	30-1
2630-02014-0	12-2	2633-30045-5	15-1	2849-01834-0	30-1
2630-02014-0	13-1	2633-30057-2	12-2	2849-12008-6	30-1
2630-02014-0	15-1	2633-30155-2	15-1	2853-00003-0	29-1
2630-02014-0	16-1	2633-30300-2	15-2	2891-00001-5	28-1
2630-02018-0	12-1	2633-30348-2	13-1	2891-00016-3	28-1
2630-02018-0	13-1	2633-31105-7	12-1	2891-00030-1	28-1
2630-02018-0	14-1	2633-31130-7	12-1	2891-24005-9	28-1
2630-02018-0	15-1	2633-31303-2	13-1	2898-00103-0	6-1
2630-02018-0	15-2	2633-32040-5	15-2	2898-00103-0	11-1
2630-02018-0	17-2	2633-32065-5	15-1	2898-00107-0	9-2
2630-02018-0	18-2	2633-32077-2	12-1	2898-00107-0	24-2
2630-02024-0	8-1	2633-32138-2	12-1	2898-00107-0	24-3
2630-02024-0	9-1	2633-32373-2	15-1	2898-00107-0	25-3
2630-02024-0	12-1	2633-32375-7	13-1	2898-10020-5	2-1
2630-02024-0	12-2	2633-32390-7	13-1	2932-00100-0	8-1
2630-02024-0	14-1	2633-50030-2	12-2	2932-00120-0	17-1
2630-02100-1	8-1	2633-50069-2	12-2	2932-00120-0	18-2
2630-02325-2	17-2	2633-51157-5	15-1	3100-00056-0	12-1
2631-02003-1	14-1	2633-51165-5	15-1	3100-00058-0	2-1
2631-02024-0	12-1	2633-51180-2	13-1	3100-01086-0	12-1
2631-02024-0	14-1	2633-51223-5	15-2	3100-02060-0	6-1
2631-02033-1	18-1	2633-52100-7	13-1	3100-02060-0	22-1
2631-02045-1	18-2	2633-52394-5	15-1	3100-02062-0	19-1
2631-02051-1	18-2	2633-52400-5	15-1	3100-03054-0	2-1

# 索引 INDEX

部品番号 Parts No.	頁 Page.	部品番号 Parts No.	頁 Page.	部品番号 Parts No.	頁 Page.
3100-05104-0	13-1	3224-00003-0	25-1	3380-01019-0	12-1
3100-05104-0	15-1	3224-00003-0	25-2	3380-31016-0	24-3
3100-07090-0	13-1	3224-00003-0	26-1	3380-60015-0	25-1
3100-17166-0	17-2	3224-00005-0	26-1	3380-60015-0	25-2
3100-18214-0	18-1	3224-01002-0	24-1	3403-13010-0	7-2
3100-51043-0	18-2	3224-01002-0	24-2	3404-00037-0	7-1
3100-57039-0	17-2	3260-20056-0	16-1	3416-02001-1	2-1
3100-57042-0	18-1	3260-20123-0	16-1	3416-02003-0	16-1
3100-63019-1	8-1	3260-21052-0	14-1	3416-02051-0	15-2
3120-00070-0	6-1	3260-22149-0	24-2	3416-02051-0	24-1
3120-00070-0	7-1	3260-22149-0	24-3	3416-02056-0	6-1
3120-00071-0	7-1	3260-30035-0	13-1	3416-02078-0	14-1
3120-01067-0	7-1	3260-30088-0	16-1	3416-16006-0	5-1
3120-01073-0	19-1	3260-31018-0	15-2	3416-16123-0	5-1
3120-01075-0	6-1	3260-31034-0	9-1	3416-32032-0	9-1
3156-13056-0	7-1	3260-31050-0	12-1	3416-33008-0	9-1
3156-23030-0	20-2	3260-31050-0	15-1	3416-33033-1	15-1
3171-91020-0	26-1	3260-31092-0	15-1	3417-03002-0	1-1
3171-93006-0	6-1	3260-31099-0	12-2	3417-03002-0	25-1
3171-93007-0	7-1	3260-32036-0	9-1	3417-03002-0	25-2
3180-20013-0	27-1	3260-60011-0	12-3	3417-03002-0	25-3
3180-20023-0	7-2	3260-62049-1	9-1	3417-03016-0	24-1
3180-20032-0	27-1	3260-63060-0	15-1	3417-03016-0	24-2
3180-20035-0	24a-1	3260-63078-0	12-1	3417-04006-1	12-1
3201-00012-0	26-1	3260-65066-0	12-1	3422-03017-0	20-3
3201-01010-0	24-2	3269-22001-0	14-1	3424-00023-0	6-1
3201-01010-0	24-3	3270-00035-0	11-1	3424-00023-0	7-1
3201-01011-0	24-2	3291-00026-0	24-3	3424-00027-0	23-1
3201-20003-0	26-1	3291-00026-0	25-1	3460-05002-0	5-1
3201-20008-0	26-1	3291-00026-0	26-1	3460-08027-0	23-1
3201-21006-0	24-2	3292-10019-0	25-1	3460-49023-0	23-1
3209-02007-0	24-1	3292-10039-0	25-2	3479-02007-0	17-2
3209-02007-0	24-2	3292-10041-0	26-1	3511-32018-0	21-1
3215-02009-0	2-1	3292-10043-0	26-1	3511-41037-0	17-1
3223-00003-0	25-2	3292-11022-1	24-1	3511-42041-0	18-1
3223-20003-0	25-1	3292-11022-1	24-2	3511-42041-0	18-2
3223-20003-0	25-2	3292-11022-1	24-3	3511-43036-0	17-1
3223-20003-0	26-1	3292-13003-1	25-3	3550-30006-0	7-1

# 索引 INDEX

部品番号 Parts No.	頁 Page.	部品番号 Parts No.	頁 Page.	部品番号 Parts No.	頁 Page.
3550-30006-0	19-1	4205-41000-2	16-1	4410-26003-0	17-2
3680-11006-0	2-1	4208-44000-0	12-2	4410-26003-0	18-3
3681-13045-0	12-1	4208-62000-0	16-1	4412-24000-0	10-1
3823-10011-0	6-1	4208-72005-0	9-2	4412-25000-0	10-1
3823-10011-0	7-1	4208-73012-0	9-2	4413-88000-1	10-1
3823-10011-0	19-1	4209-02000-0	12-2	4414-87000-2	3-1
3881-03026-0	27-1	4211-41000-0	9-1	4414-88000-0	1-1
3899-51021-0	28-1	4211-41000-0	12-1	4415-22000-3	23-1
3899-53016-0	28-1	4211-41001-0	9-1	4415-89000-0	2-1
3899-54032-0	28-1	4211-93000-0	12-2	4416-54000-0	19-1
3910-04014-0	19-1	4212-09000-0	15-1	4416-56000-0	7-1
3910-20024-0	24-3	4212-40000-0	12-1	4416-66001-0	2-1
3910-21001-0	7-1	4212-52000-0	9-1	4418-36000-0	2-1
3931-00259-0	23-1	4212-59000-0	14-1	4418-86000-0	17-2
3931-01226-0	20-1	4213-35000-1	12-1	4418-86000-0	18-3
3931-01233-0	11-1	4214-73000-0	11-1	4419-47000-0	17-2
3934-11049-0	9-1	4214-73006-0	11-1	4419-47000-0	18-3
3934-12041-0	9-1	4215-71000-0	26-1	4419-53001-0	4-1
3934-12083-0	13-1	4216-16000-0	12-2	4419-57000-0	21-1
3934-12083-0	15-1	4216-56000-0	16-1	4419-62000-0	2-1
3942-00231-0	7-1	4216-71000-0	13-1	4419-90000-0	4-1
3951-12012-0	24-1	4217-32000-0	12-3	4420-18000-0	5-1
3956-00004-0	20-2	4217-37000-0	16-1	4420-19000-0	5-1
3956-00011-0	20-1	4217-42000-0	15-2	4420-20000-0	5-1
3956-00011-0	23-1	4217-53000-0	12-2	4701-79000-0	24-2
4029-67007-0	1-1	4217-54000-0	15-1	4703-14000-0	21-1
4029-67008-0	1-1	4217-60000-0	14-1	4703-26002-0	24a-1
4029-77005-0	28-1	4400-84007-0	4-1	4703-26003-0	24a-1
4029-77006-0	28-1	4409-67000-0	8-1	4703-26007-0	24a-1
4029-89001-0	1-1	4409-68000-0	8-1	4703-26008-0	24a-1
4029-89002-0	1-1	4410-13000-0	20-1	4703-26009-0	24a-1
4029-89003-0	5-1	4410-16000-0	19-1	4703-29000-0	20-3
4029-89005-0	5-1	4410-26000-1	17-2	4703-34000-0	20-1
4029-89007-0	28-1	4410-26000-1	18-3	4703-61000-0	20-3
4031-23000-0	6-1	4410-26001-0	17-2	4703-78000-0	24-3
4031-48000-0	1-1	4410-26001-0	18-3	4706-14000-0	26-1
4203-54000-0	16-1	4410-26002-0	17-2	4706-84000-0	24a-1
4204-54000-0	12-1	4410-26002-0	18-3	4706-87000-0	29-1

# 索引 INDEX

部品番号 Parts No.	頁 Page.
4706-95000-0	23-1
4706-96002-0	24a-1
4707-46001-0	24a-1
4709-52000-0	26-1
4710-34002-0	26-1
4710-34006-0	26-1
4710-37000-0	23-1
4710-37000-0	29-2
4710-41000-0	24-1
4710-41000-0	24-2
4710-92000-0	5-1
4710-93000-0	24-2
4711-15000-1	22-1
4712-30000-0	20-2
4712-44000-1	20-2
4712-45000-1	20-2
4712-91000-0	24-1
4712-93000-0	26-1
4712-94000-0	25-1
4712-94000-0	25-2
4712-95000-0	25-1
4712-95000-0	25-2
4713-44000-0	17-1
4713-44000-0	18-1
4713-53000-0	24a-1
4714-31000-0	24-2
4714-43000-2	2-1
4714-76000-0	22-1
4714-78000-0	24-3
4715-35000-0	24-1
4715-35000-0	24-2
4715-35000-0	24a-1
4904-31000-0	27-1
4904-31000-0	28-1
4904-60000-0	27-2
4904-94001-0	27-1
4905-48002-0	30-1
4905-50000-0	27-1

部品番号 Parts No.	頁 Page.
4905-51001-0	30-1
4905-51002-0	30-1
4906-11000-0	28-1
4907-45004-0	30-1
4909-09000-0	27-1
4909-27001-0	30-1
4909-48000-0	29-1
4909-48000-0	30-1
4909-48001-0	30-1
4909-77001-0	30-1
4909-91000-0	27-2
4910-33000-1	27-1
4910-33000-1	30-1
4910-33001-0	30-1
4910-38000-0	27-1
4910-38000-0	30-1
4910-39001-0	30-1
4910-39002-0	30-1
4910-39003-0	30-1
4910-59000-0	28-1
4911-24001-0	30-1
4911-34000-0	27-2
4911-83000-0	29-1
4912-04000-0	29-1
4912-04000-0	30-1
4912-04001-0	30-1
4912-05000-0	29-1
4912-44000-0	27-2
4912-45000-0	27-2
4912-46000-0	27-2
4912-47000-0	27-2
4912-48000-0	27-1
4913-68000-0	29-1
4913-68000-0	30-1
4913-68001-0	30-1
4913-68002-0	30-1
4913-69000-0	29-1
4913-69000-0	30-1

部品番号 Parts No.	頁 Page.
4913-69001-0	30-1
4913-69002-0	30-1
4913-69003-0	30-1
4913-69004-0	30-1
4913-69005-0	30-1
4913-70000-0	29-1
4913-70000-0	30-1
4913-70001-0	30-1
4913-70002-0	30-1
4913-70003-0	30-1
4913-74000-0	29-2

---

MODEL GW750 VIBRATING ROLLER

---

June-2002

---

**酒井重工業株式會社**

本 社 東京都港区大門 1-4-8 浜松町清和ビル 電話 03(3434)3401(代表)  
プロダクト サポート部 埼玉県北葛飾郡栗橋町 2500 電話 0480(52)1111(代表)

**SAKAI HEAVY INDUSTRIES, LTD.**

HEAD OFFICE: 1-4-8, SHIBA DAIMON, MINATO-KU, TOKYO JAPAN

TELEPHONE: "SKWSAKAI" TOKYO

Telex: 242-3525 SKWMONJ

---

2006.2.310. ②©





**SAKAI HEAVY INDUSTRIES, LTD.**