

MODEL

SW300 -1

SW320 -1

SW330 -1

ENGINE KUBOTA D1703-M-ET01

VIBRATING ROLLER

From SW300-1 → 4SW49— 40101 ~
SW320-1 → 4SW50— 40102 ~
SW330-1 → 4SW51— 40102 ~

SAKAI®

GUIDE FOR USE OF PARTS CATALOGUE

1. This parts catalogue contains an entire range of the service parts of the SW300-1/SW320-1/SW330-1 VIBRATING ROLLER.
For the ENGINE (KUBOTA D1703-M-ET01), see the parts catalogue compiled separately.

2. Quote the following when placing an order for parts.

(1) Vehicle model	(4) Part name
(2) Chassis number	(5) Quantity required
(3) Part number	

The vehicle model and chassis number are engraved on the identification plate chassis number is also punched on the frame.

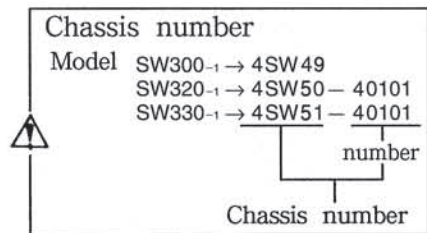
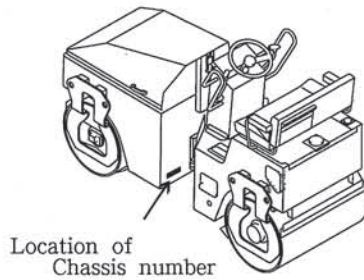

3. The chassis numbers to which parts are applicable are described in the remark column as follows.
 - ~No.10007 : Applicable up to 10007
 - No.10008~ : Applicable from 10008

4. Each quantity shown in the quantity column is in principle one applied to a unit of vehicle.
However, each, quantity as related to ASSEMBLY PARTS indicates one included in a single unit of assembly.

5. The following abbreviated word are used in this parts catalogue.

LH	: Lefthand viewed from behind of vehicle
RH	: Righthand viewed from behind of vehicle
Inc.○~○	: Key numbers of parts constituting an assembly
OP	: Option
N/S	: Parts not to be supplied by a single piece
A/S	: Parts to be supplied as an assembly composed or kit of several parts
Dom.	: For use in Japan
Exp.	: For use in countries other than Japan.

* SEE PAGE ○○ : See page ○○ for component parts.

6. Part with "(cf.○)" in the remarks column indicates that it is supplied as an assembly represented by the key number ○ with which "cf." is attached. Quote the part number that follows the key number ○ when ordering.
7. Part number with a mark "*" indicate that they have been corrected to the ones listed just below them. Quote the renewed part numbers when ordering.
8. Parts are subject to change without notice.

CONTENTS

装置名称 (記事)	Group Name (Discription)		Applied Model			Page
			SW300-1	SW320-1	SW330-1	
エンジン関係	Engine System	0445-01803-0-10600-0				1
燃料装置	Fuel System	0445-02801-0-10130-H				2
冷却装置	Cooling System	0445-03802-0-10602-0				3
吸気装置	Intake System	0445-04803-0-10679-0				4
排気装置	Exhaust System	0445-05802-0-10604-0				5
コントロール関係 (スロットル)	Control System(Throttle)	0445-12805-0-10682-A				6
コントロール関係 (前後進)	Control System(Reversing)	0445-12806-0-10683-0				7
操向油圧装置	Steering Hydraulic System	0445-32803-0-10614-A				8
操向装置 (ハンドル)	Steering System (Wheel)	0446-32803-0-20620-0				9
油圧装置 (ポンプ取付)	Hydraulic System(Pump Mounting)	0445-36801-0-20029-B				10
油圧装置 (ドライブ)	Hydraulic System(Drive)	0445-36809-0-10647-A				11
油圧装置 (ドライブ)	Hydraulic System(Drive)	0445-36803-0-10064-C		-	-	12
油圧装置 (ドライブ)	Hydraulic System(Drive)	0445-36831-0-10067-B	-		-	13
油圧装置 (ドライブ)	Hydraulic System(Drive)	0445-36851-0-10069-B	-	-		14
油圧装置 (振動)	Hydraulic System(Vibrating)	0445-49809-0-10618-0				15
油圧装置 (振動)	Hydraulic System(Vibrating)	0445-49810-0-10619-0		-	-	16
油圧装置 (振動)	Hydraulic System(Vibrating)	0445-49811-0-10620-A	-		-	17
油圧装置 (振動)	Hydraulic System(Vibrating)	0445-49812-0-10621-0	-	-		18
振動ロール	Vibrating Roll	0445-43802-0-10615-0		-	-	19
振動ロール	Vibrating Roll	0445-43803-0-10616-0	-		-	20
振動ロール	Vibrating Roll	0445-43804-0-10617-0	-	-		21
制動装置	Brake System	0445-51803-0-10686-0				22
フレーム関係	Frame	0445-61806-0-10687-0				23
フレーム関係 (センターピン)	Frame(Center Pin)	0445-61801-0-10043-B				24
シート	Seat	0445-31805-0-20685-0				25
泥除装置	Scraper System	0445-71802-0-10150-B		-	-	26
泥除装置	Scraper System	0445-71832-0-10151-B	-		-	27
泥除装置	Scraper System	0445-71852-0-10152-B	-	-		28
散水装置	Sprinkler System	0445-75801-0-10146-F		-	-	29
散水装置	Sprinkler System	0445-75831-0-10166-E	-		-	30
散水装置	Sprinkler System	0445-75851-0-10167-E	-	-		31
電装装置	Electrical Equipment	0445-09814-0-10680-0				32
電装装置(オプション)	Electrical Equipment(OPT)	0445-09813-0-10645-0				33
電装装置(オプション)	Electrical Equipment(OPT)	0445-09816-0-20692-0				34
散水装置(オプション)	Sprinkler System(OPT)	0445-75802-0-10189-A				35

エンジン関係 ENGINE SYSTEM

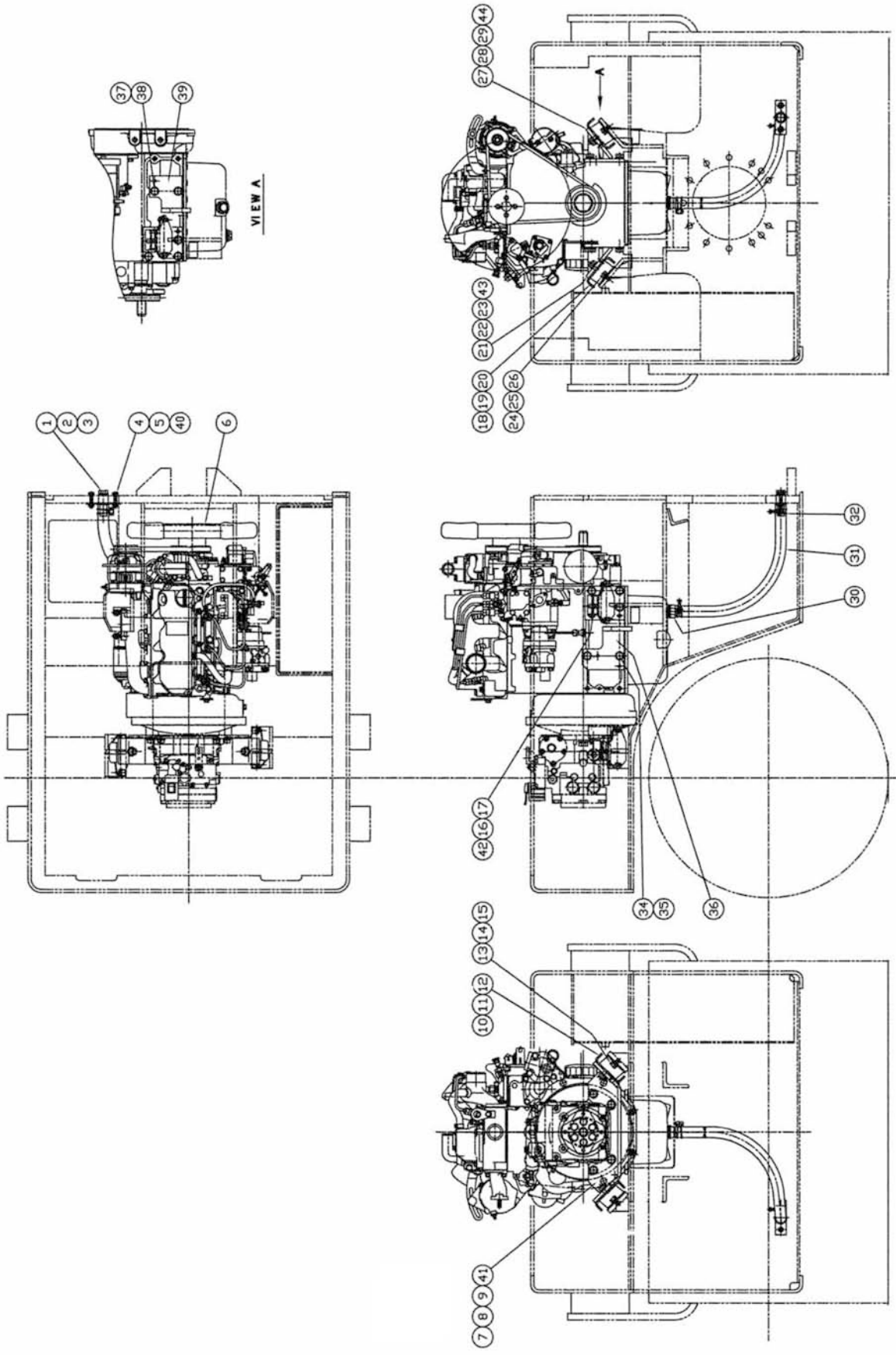

エンジン関係
ENGINE SYSTEM

記号 Key No.	部品番号 Parts No.	部品名称	Parts Name	数量 Q'ty	備考 Remarks
1	4027-59001-1	ジョイント	JOINT	1	
2	4027-59002-0	プラグ	PLUG	1	
3	4027-59003-0	パッキン	PACKING	1	
4	2100-08040-1	ボルト	BOLT	2	
5	2171-08020-0	スプリングワッシャー	SPRING WASHER	2	
6	4032-61000-0	エンジン	ENGINE	1	
7	1445-01003-0	ブラケット	BRACKET	1	
8	2100-12030-1	ボルト	BOLT	4	
9	2171-12030-0	スプリングワッシャー	SPRING WASHER	4	
10	4031-24000-0	ホウシゴム	RUBBER ISOLATOR	2	
11	3120-01108-0	U-ナット	NUT	2	
12	2170-12032-2	ヒラワッシャー	WASHER	2	
13	2100-10020-1	ボルト	BOLT	4	
14	2171-10025-0	スプリングワッシャー	SPRING WASHER	4	
15	2170-10020-0	ヒラワッシャー	WASHER	4	
16	2101-10025-1	ボルト	BOLT	1	
17	2171-10025-0	スプリングワッシャー	SPRING WASHER	1	
18	4031-24000-0	ホウシゴム	RUBBER ISOLATOR	2	
19	3120-01108-0	U-ナット	NUT	2	
20	2170-12032-2	ヒラワッシャー	WASHER	2	
21	1445-01025-0	ブラケット	BRACKET	1	
22	2101-12030-1	ボルト	BOLT	3	
23	2171-12030-0	スプリングワッシャー	SPRING WASHER	3	
24	2100-10020-1	ボルト	BOLT	4	
25	2171-10025-0	スプリングワッシャー	SPRING WASHER	4	
26	2170-10020-0	ヒラワッシャー	WASHER	4	
27	1445-01026-0	ブラケット	BRACKET	1	
28	2101-12030-1	ボルト	BOLT	4	
29	2171-12030-0	スプリングワッシャー	SPRING WASHER	4	
30	4027-50001-0	ジョイント	JOINT	1	
31	2298-19061-0	ホース	HOSE	1	
32	2291-00032-0	ホースバンド	HOSE CLAMP	2	
34	2101-12030-1	ボルト	BOLT	2	
35	2170-12025-0	ヒラワッシャー	WASHER	2	

0445-01803-0-10600-0

記号 Key No.	部品番号 Parts No.	部品名称	Parts Name	数量 Q'ty	備考 Remarks
36	1445-01023-0	ストップ	STOPPER	1	
37	2101-12030-1	ボルト	BOLT	2	
38	2170-12025-0	ヒラワッシャ	WASHER	2	
39	1445-01024-0	ストップ	STOPPER	1	
40	2170-08016-0	ヒラワッシャ	WASHER	2	
41	2170-12025-0	ヒラワッシャ	WASHER	4	
42	2170-10020-0	ヒラワッシャ	WASHER	1	
43	2170-12025-0	ヒラワッシャ	WASHER	3	
44	2170-12025-0	ヒラワッシャ	WASHER	4	

燃料系統 FUEL SYSTEM

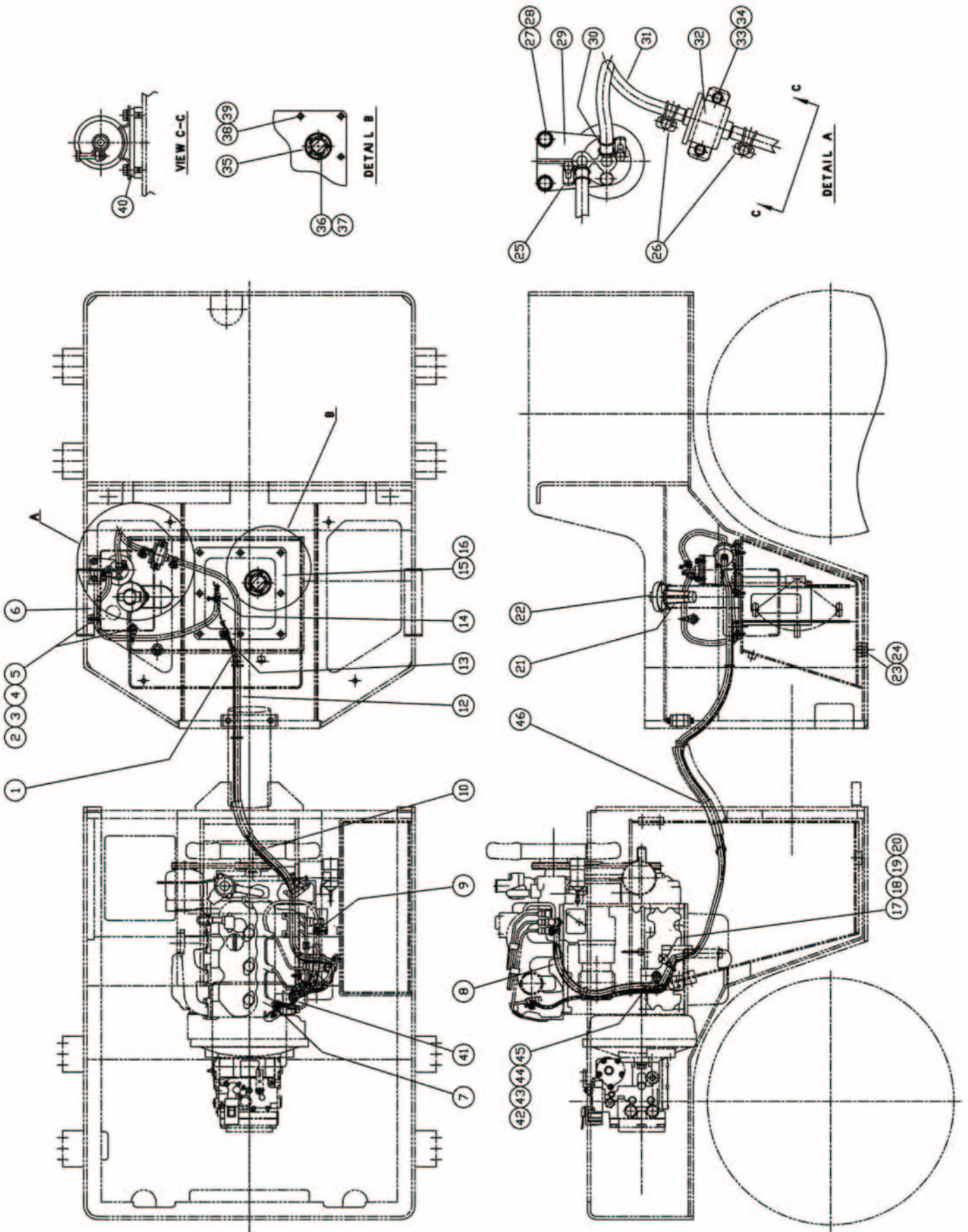

燃料装置
FUEL SYSTEM

記号 Key No.	部品番号 Parts No.	部品名称	Parts Name	数量 Q'ty	備考 Remarks
1	4030-11002-0	ホース	HOSE	1	
2	4710-93000-0	クランプ	CLAMP	2	
3	2100-08016-1	ボルト	BOLT	2	
4	2898-00103-0	ケツクバンド	UNION-BAND	2	
5	2170-08016-0	ヒラワッシャ	FLAT-WASHER	2	
6	2293-07072-5	ゴムホース	RUBBER-HOSE	1	
7	2291-00008-0	ホースバンド	HOSE-CLAMP	1	
8	1445-02004-0	チューブ	CORRUGATED TUBE	1	
9	2291-00015-0	ホースバンド	HOSE-CLAMP	1	
10	2898-00107-0	ケツクバンド	UNION-BAND	35	
12	2293-07200-5	ホース	HOSE	1	
13	2291-00008-0	ホースバンド	HOSE-CLAMP	1	
14	2291-00015-0	ホースバンド	HOSE-CLAMP	1	
15	1445-02003-1	カバー	COVER	1	
16	1445-02002-1	パッキン	PACKING	1	
17	4710-93000-0	クランプ	CLAMP	1	
18	2100-08016-1	ボルト	BOLT	1	
19	2898-00103-0	ケツクバンド	UNION-BAND	1	
20	2170-08016-0	ヒラワッシャ	FLAT-WASHER	1	
21	4400-03002-0	ストレーナ	STRAINER	1	
22	4416-66001-0	キャップ	CAP	1	
23	3215-02009-0	プラグ	PLUG	1	
24	3680-11006-0	パッキン	PACKING	1	
25	2291-00015-0	ホースバンド	HOSE-CLAMP	1	
26	2291-00015-0	ホースバンド	HOSE-CLAMP	2	
27	2100-08020-1	ボルト	BOLT	2	
28	2171-08020-0	スプリングワッシャ	SPRING-WASHER	2	
29	4031-33002-0	フィルタ	FILTER	1	
30	2291-00015-0	ホースバンド	HOSE-CLAMP	1	
31	2293-07030-5	ゴムホース	RUBBER-HOSE	1	
32	4031-33001-0	ポンプ	PUMP	1	
33	3100-00056-0	ボルト	BOLT	2	
34	2170-06016-0	ヒラワッシャ	FLAT-WASHER	2	
35	4417-99000-0	フェルゲージユニット	FUEL-GAUGE-UNIT	1	
36	2182-05010-3	ナット	SCREW	5	

0445-02801-0-10130-H

記号 Key No.	部品番号 Parts No.	部品名称	Parts Name	数量 Q'ty	備考 Remarks
37	2171-05013-0	スプリングワッシャー	SPRING-WASHER	5	
38	3100-00065-0	ボルト	BOLT	8	
39	2171-08020-0	スプリングワッシャー	SPRING-WASHER	8	
40	4030-11004-0	ダンパ	DAMPER	1	
41	2898-00103-0	ケツクバンド	UNION-BAND	1	
42	4710-93000-0	クランプ	CLAMP	1	
43	2100-08016-1	ボルト	BOLT	1	
44	2898-00103-0	ケツクバンド	UNION-BAND	1	
45	2170-08016-0	フラワッシャー	FLAT-WASHER	1	
46	1445-02018-0	チューブ	CORRUGATED TUBE	1	

冷却装置 COOLING SYSTEM

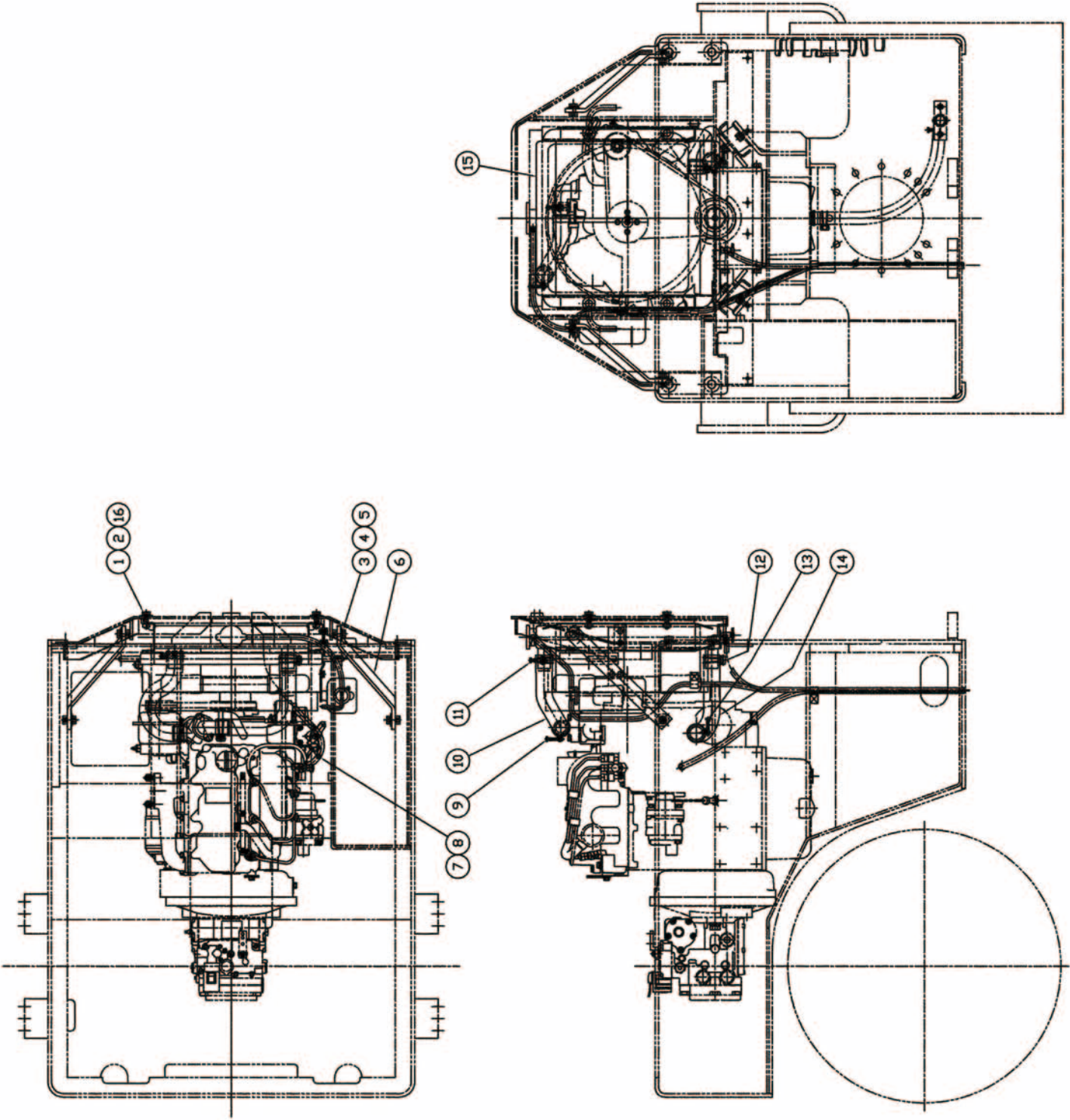

冷却装置
COOLING SYSTEM

記号 Key No.	部品番号 Parts No.	部品名称	Parts Name	数量 Q'ty	備考 Remarks
1	2100-10035-1	ボルト	BOLT	4	
2	2171-10025-0	スプリングワッシャー	SPRING WASHER	4	
3	2100-10025-1	ボルト	BOLT	4	
4	2171-10025-0	スプリングワッシャー	SPRING WASHER	4	
5	2170-10030-1	ヒラワッシャー	WASHER	4	
6	1445-03004-1	ステイ	STAY	2	
7	2293-09095-2	ビニールホース	VINYL HOSE	1	
8	2898-00107-0	ケツクバンド	BAND	1	
9	2291-00045-0	ホースバンド	HOSE CLAMP	1	
10	1445-03003-0	ホース	HOSE	1	
11	2291-00042-0	ホースバンド	HOSE CLAMP	1	
12	2291-00042-0	ホースバンド	HOSE CLAMP	1	
13	2291-00045-0	ホースバンド	HOSE CLAMP	1	
14	1445-03002-0	ホース	HOSE	1	
15	4417-95000-3	ラジエーターASS'Y	RADIATOR ASS'Y	1	
16	2170-10030-1	ヒラワッシャー	WASHER	4	

吸気装置
INTAKE SYSTEM

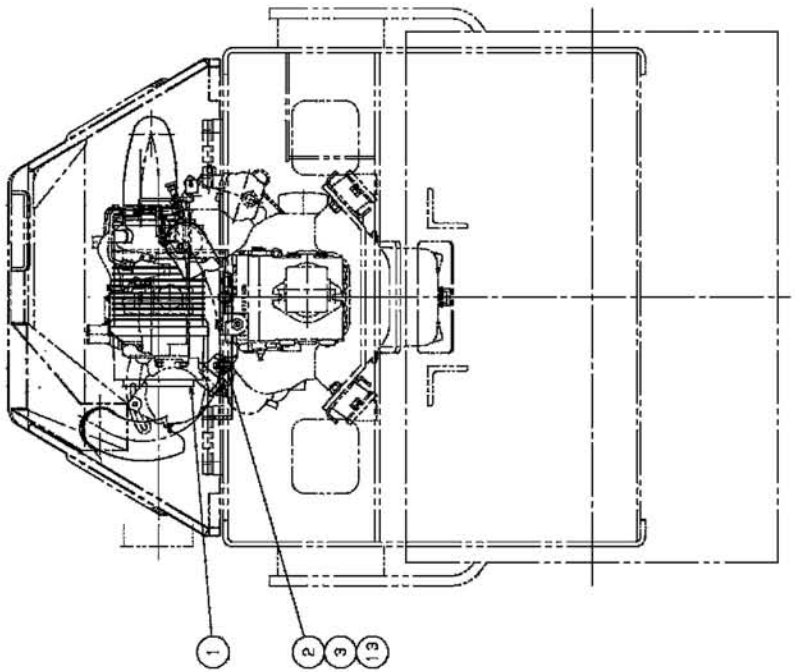
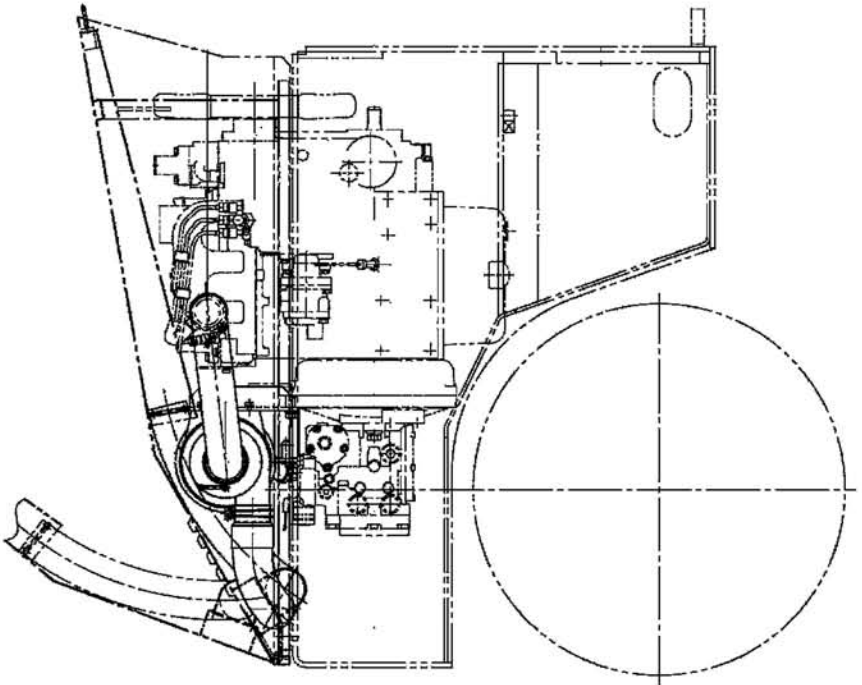
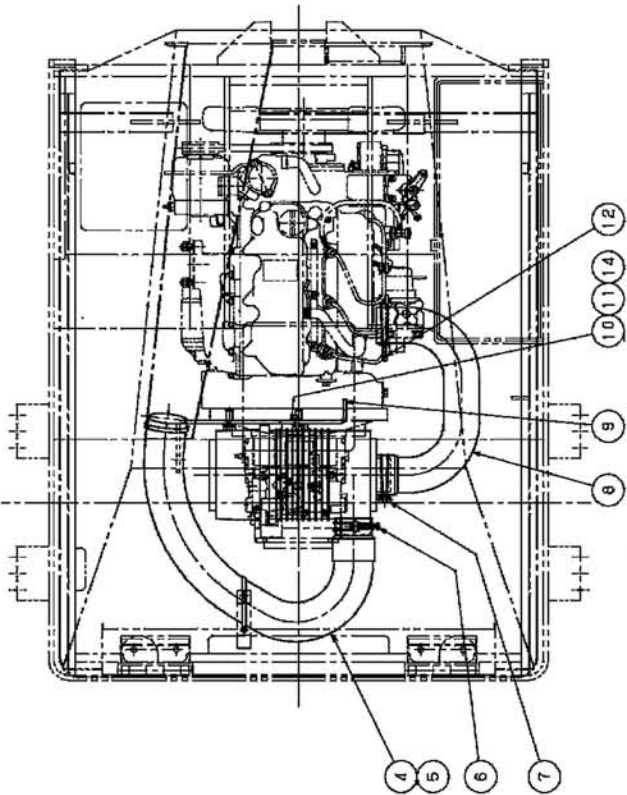

吸気装置
INTAKE SYSTEM

記号 Key No.	部品番号 Parts No.	部品名称	Parts Name	数量 Q'ty	備考 Remarks
1	4418-00000-0	エアクリ-ナASSY	AIR CLEANER	1	
2	2100-12030-1	ボルト	BOLT	2	
3	2171-12030-0	スプリングワッシャー	SPRING WASHER	2	
4	4713-52000-0	ホース	DUCT HOSE	1	
5	2898-00107-0	ケツソクバンド	BAND	2	
6	2291-00071-0	ホースバンド	HOSE CLAMP	1	
7	2291-00080-0	ホースバンド	HOSE CLAMP	1	
8	1445-04007-0	ホース	HOSE	1	
9	1445-04021-0	ブラケット	BRACKET	1	
10	2100-08020-1	ボルト	BOLT	2	
11	2171-08020-0	スプリングワッシャー	SPRING WASHER	2	
12	2291-00071-0	ホースバンド	HOSE CLAMP	1	
13	2170-12025-0	ヒラワッシャー	WASHER	2	
14	2170-08016-0	ヒラワッシャー	WASHER	2	

排氣裝置 EXHAUST SYSTEM

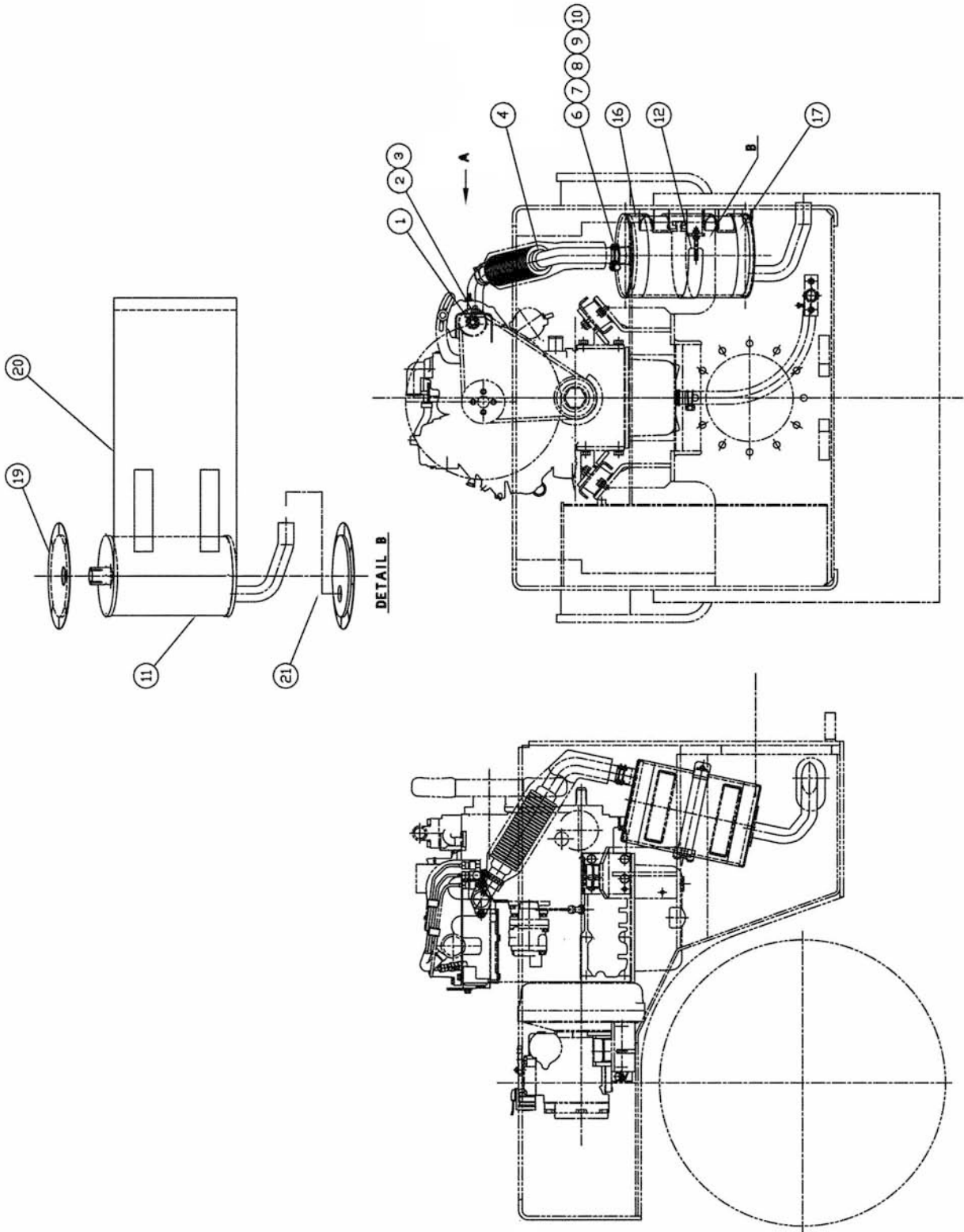

排気装置
EXHAUST SYSTEM

記号 Key No.	部品番号 Parts No.	部品名称	Parts Name	数量 Q'ty	備考 Remarks
1	4031-33004-0	ガスケット	GASKET	1	
2	2121-10080-0	ナット	NUT	2	
3	2171-10025-0	スプリングワッシャー	SPRING WASHER	2	
4	4417-97000-0	パイプ	PIPE	1	
6	4408-84000-0	クランプ	CLAMP	1	
7	2100-08060-1	ボルト	BOLT	1	
8	2170-08016-0	ワッシャー	WASHER	2	
9	2171-08020-0	スプリングワッシャー	SPRING WASHER	1	
10	2120-08065-0	ナット	NUT	1	
11	4417-96000-0	マフラー	MUFFLER	1	
12	4912-30000-0	バンド	BAND	1	
13	3291-02029-0	クランプ	CLAMP	1	
14	4421-92000-0	ヒートカバー	HEAT COVER	1	
15	1445-05003-1	カバー	COVER	1	
16	1445-05017-0	テープ	TAPE	1	
17	1445-05017-0	テープ	TAPE	1	
18	1445-05021-0	テープ	TAPE	1	
19	4421-90000-0	ヒートカバー	HEAT COVER	1	
20	4421-89000-0	ヒートカバー	HEAT COVER	1	
21	4421-91000-0	ヒートカバー	HEAT COVER	1	

コントロール関係 (スロットル) CONTROL SYSTEM (THROTTLE)

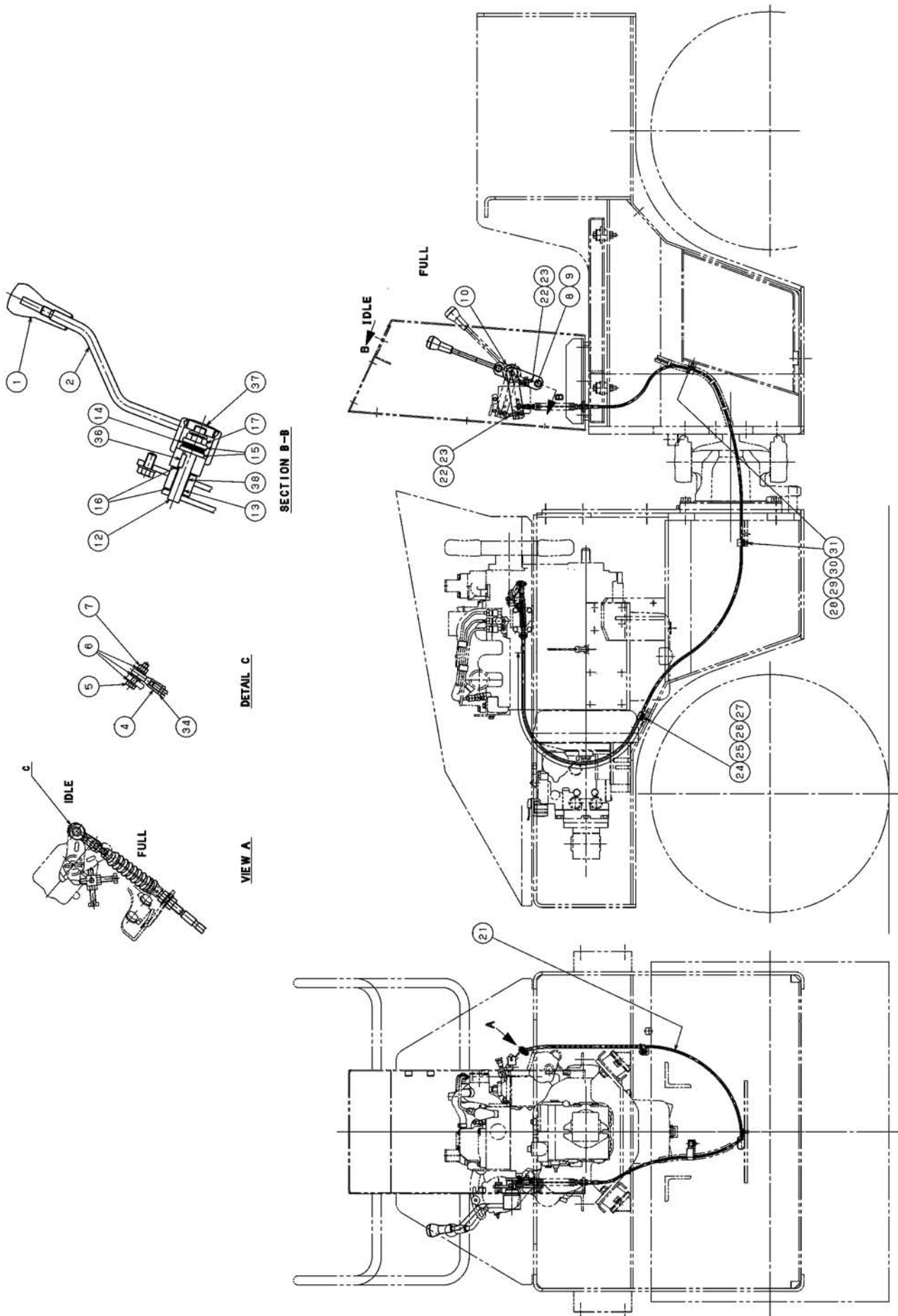

コントロール関係(スロットル)
CONTROL SYSTEM (THROTTLE)

記号 Key No.	部品番号 Parts No.	部品名称	Parts Name	数量 Q'ty	備考 Remarks
1	3424-00024-0	ノブ	KNOB	1	
2	1445-12039-0	レバ -	LEVER	1	
4	2405-06030-0	ロッド エンド	ROD END	2	
5	2100-06030-1	ボルト	BOLT	2	
6	2170-06016-0	ヒラワッシャ	PLATE WASHER	6	
7	3120-00070-0	U-ナット	NUT	2	
8	2100-10020-1	ボルト	BOLT	2	
9	2170-10020-0	ヒラワッシャ	WASHER	2	
10	1446-12030-0	ベース	BASE	1	
12	1445-12038-0	シャフト	SHAFT	1	
13	2580-14010-1	ブッシュ	BUSH	1	
14	2461-14001-0	サハバネ	CONED DISC SPRING	4	
15	2170-14045-2	ヒラワッシャ	WASHER	2	
16	3171-92030-0	ワッシャ	WASHER	2	
17	3120-01126-0	ナット	NUT	1	
21	3400-41028-0	コントロールケーブル	CONTROL CABLE	1	
22	3100-02060-0	ボルト	BOLT	2	
23	2120-08065-0	ナット	NUT	2	
24	3416-02057-0	クランプ	CLAMP	1	
25	2100-08014-1	ボルト	BOLT	1	
26	2171-08020-0	スプリングワッシャ	SPRING WASHER	1	
27	2170-08016-0	ヒラワッシャ	WASHER	1	
28	3416-02051-0	クランプ	CLAMP	2	
29	2100-08014-1	ボルト	BOLT	2	
30	2171-08020-0	スプリングワッシャ	SPRING WASHER	2	
31	2170-08016-0	ヒラワッシャ	WASHER	2	
34	2120-06050-0	ナット	NUT	2	
36	2196-05016-1	キー	SUNK KEY	1	
37	4716-03000-0	プラグ	PLUG	1	
38	2580-14015-1	ブッシュ	BUSH	1	

コントロール関係 (前後進) CONTROL SYSTEM(REVERSING)

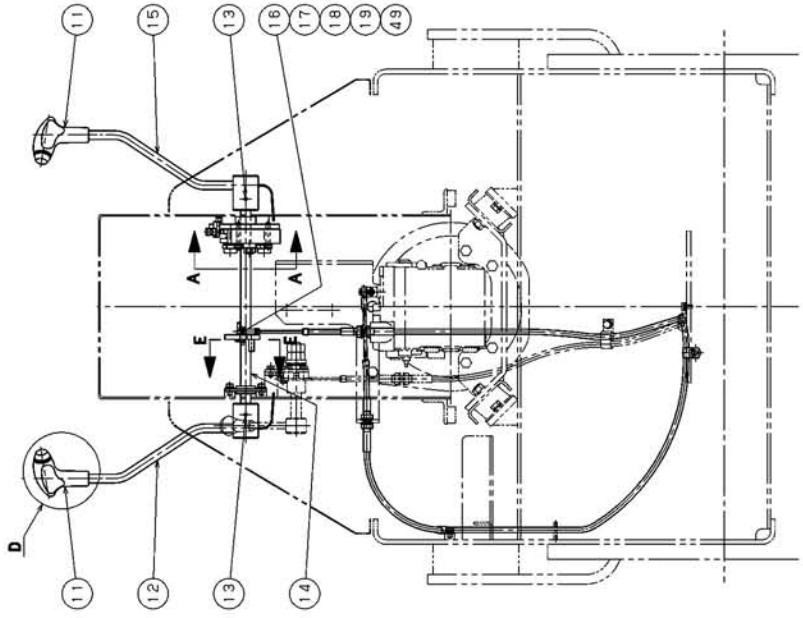
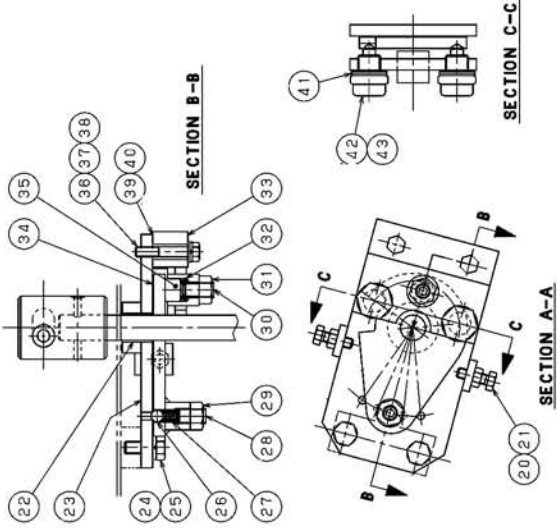
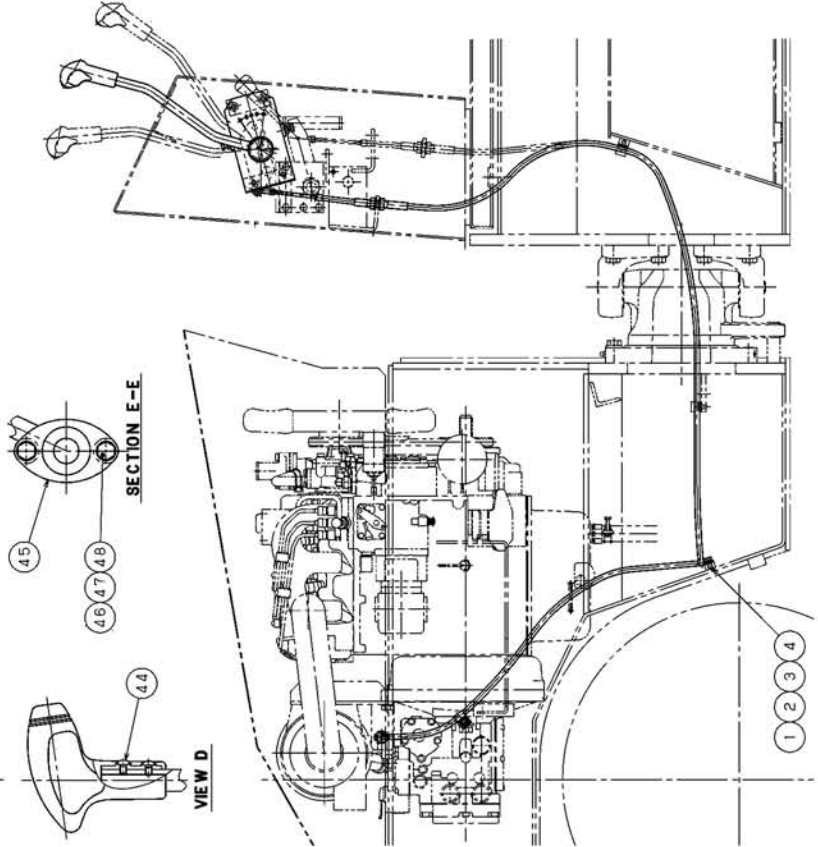
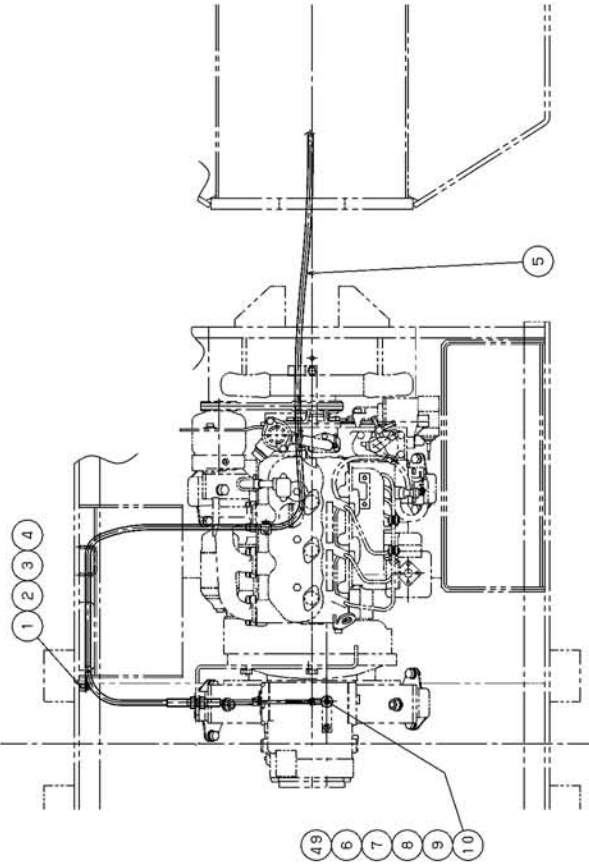

コントロール関係(前後進)
CONTROL SYSTEM (REVERSING)

記号 Key No.	部品番号 Parts No.	部品名称	Parts Name	数量 Q'ty	備考 Remarks
1	3416-02057-0	クランプ	CLAMP	2	
2	2100-08014-1	ボルト	BOLT	2	
3	2171-08020-0	スプリングワッシャー	SPRING WASHER	2	
4	2170-08016-0	ヒラワッシャー	WASHER	2	
5	3400-43025-0	コントロールケーブル	CONTROL CABLE	1	
6	2405-06030-0	ロッドエンド	ROD END	1	
7	2100-06025-1	ボルト	BOLT	1	
8	2170-06016-0	ヒラワッシャー	PLATE WASHER	1	
9	2580-06006-1	ブッシュ	BUSH	1	
10	3120-00070-0	U-ナット	NUT	1	
11	4416-57000-0	グリップ	GRIP	2	
12	1445-12037-0	レバ	LEVER	1	
13	2150-06050-0	スプリングピン	SPRING PIN	2	
14	1445-12026-0	シャフト	SHAFT	1	
15	1445-12013-0	レバ	LEVER	1	
16	2405-06030-0	ロッドエンド	ROD END	1	
17	2100-06030-1	ボルト	BOLT	1	
18	2170-06016-0	ヒラワッシャー	PLATE WASHER	1	
19	3120-00070-0	U-ナット	NUT	1	
20	2100-08025-1	ボルト	BOLT	2	
21	2120-08065-0	ナット	NUT	2	
22	2580-20025-1	ブッシュ	BUSH	2	
23	1445-12036-0	ブラケット	BRACKET	1	
24	2100-10025-1	ボルト	BOLT	2	
25	2171-10025-0	スプリングワッシャー	SPRING WASHER	2	
26	2598-14000-0	スチールボール	STEEL BALL	1	
27	3910-20009-1	スプリング	SPRING	1	
28	2180-12022-0	トメネジ	SET SCREW	1	
29	2120-12100-0	ナット	NUT	1	
30	2180-12022-0	トメネジ	SET SCREW	1	
31	2120-12100-0	ナット	NUT	1	
32	2461-07003-0	サバネ	CONED DISC SPRING	6	
33	1632-12044-1	ブラケット	BRACKET	1	
34	3931-00324-0	フリクションプレート	FRICTION PLATE	1	
35	1550-12013-0	ホルダ	HOLDER	1	

0445-12806-0-10683-0

記号 Key No.	部品番号 Parts No.	部品名称	Parts Name	数量 Q'ty	備考 Remarks
36	2100-08045-1	ボルト	BOLT	2	
37	2170-08023-2	ヒラワッシャ	WASHER	2	
38	2171-08020-0	スプリングワッシャ	SPRING WASHER	2	
39	1632-12045-0	シム	SHIM	1	
40	1632-12046-0	シム	SHIM	1	
41	2461-18001-0	サバネ	CONED DISC SPRING	2	
42	4908-95000-0	スイッチ	SAFETY SWITCH	2	
43	3932-00008-0	シム	SHIM	1	
44	3180-20023-0	ナット	SCREW	4	
45	4710-28000-0	ベアリングユニット	BEARING UNIT	1	
46	2100-08016-1	ボルト	BOLT	2	
47	2171-08020-0	スプリングワッシャ	SPRING WASHER	2	
48	2170-08016-0	ヒラワッシャ	WASHER	2	
49	2120-06050-0	ナット	NUT	2	

操向油压装置 STEERING HYDRAULIC SYSTEM

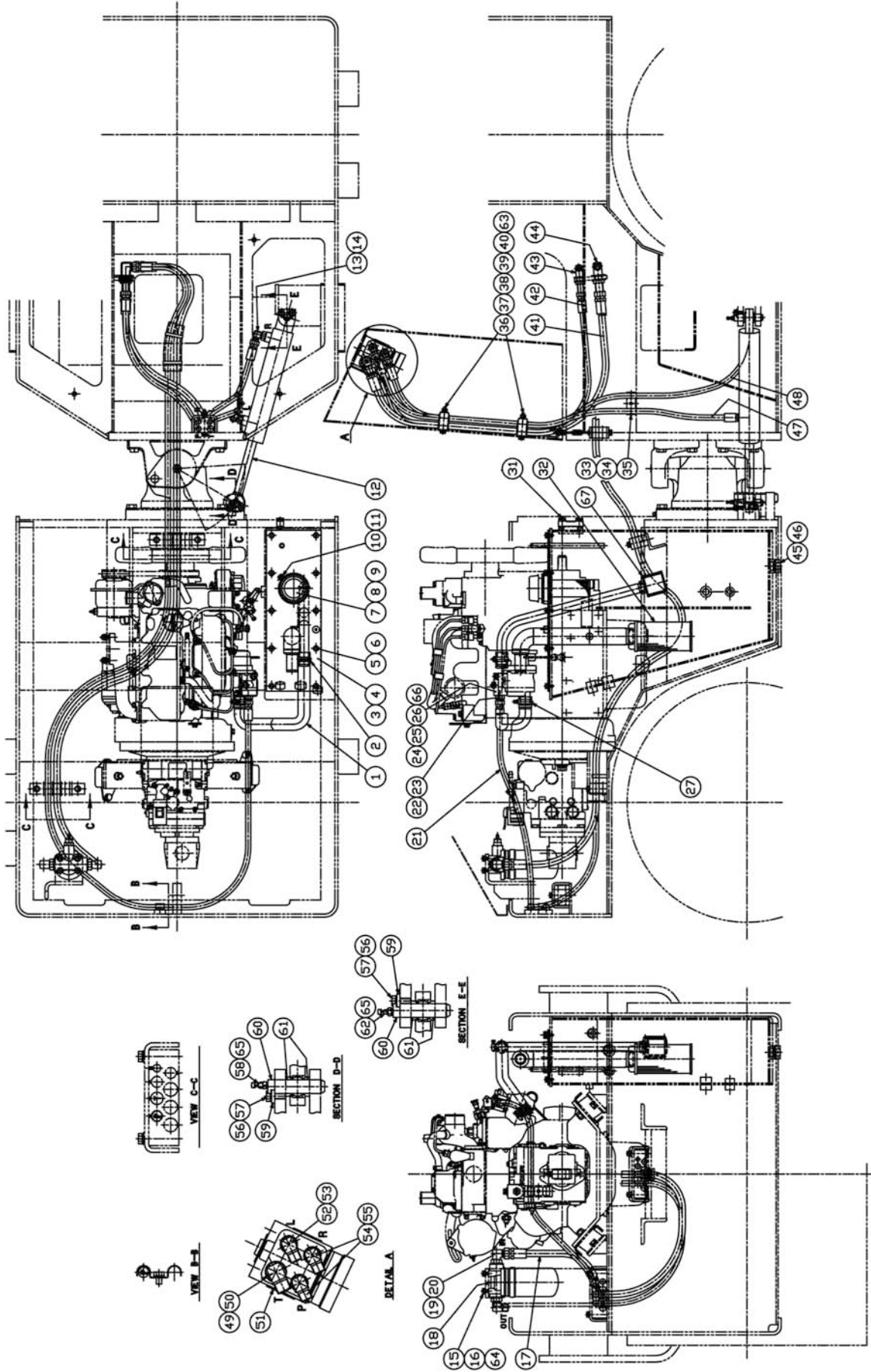

操向油圧装置
STEERING HYDRAULIC SYSTEM

記号 Key No.	部品番号 Parts No.	部品名称	Parts Name	数量 Q'ty	備考 Remarks
1	1445-32031-0	ホース	HOSE	1	
2	3291-02019-0	ホースバンド	CLAMP	1	
3	1445-32028-0	カバー	COVER	1	
4	1445-32007-0	パッキン	PACKING	1	
5	3100-00065-0	ボルト	BOLT	10	
6	2171-08020-0	スプリングワッシャー	SPRING WASHER	10	
7	4209-31000-0	フィラー	FILLER	1	
8	2182-05010-2	ナベコネジ	SCREW	4	
9	4200-47001-0	ガスケット	GASKET	1	
10	2100-06010-1	ボルト	BOLT	1	
11	3120-00061-0	ナット	NUT	1	
12	4216-55000-0	シリンダ	POWER CYLINDER	1	
13	2265-03003-3	アダプタ	ADAPTER	2	
14	2630-02014-0	O-リング	O-RING	2	
15	2100-08020-1	ボルト	BOLT	4	
16	2171-08020-0	スプリングワッシャー	SPRING WASHER	4	
17	2633-32241-2	ホース	HOSE	1	
18	4213-46000-0	フィルタ	FILTER	1	
19	2265-04004-3	アダプタ	ADAPTER	1	
20	2630-02018-0	O-リング	O-RING	1	
21	2633-31327-4	ホース	HOSE	1	
22	2265-03003-2	アダプタ	ADAPTER	1	
23	2630-02014-0	O-リング	O-RING	1	
24	1445-32029-0	ブロック	BLOCK	1	
25	2630-02018-0	O-リング	O-RING	1	
26	2100-08045-3	ボルト	BOLT	2	
27	3291-02019-0	ホースバンド	CLAMP	1	
31	4221-65000-0	レベルゲージ	LEVEL GAUGE	1	
32	4205-50000-0	フィルタ	FILTER	1	
33	3416-12111-0	クランプ	CLAMP	1	
34	2100-08012-1	ボルト	BOLT	1	
35	2171-08020-0	スプリングワッシャー	SPRING WASHER	1	
36	3934-11106-0	クランプ	CLAMP	2	
37	1445-32009-0	クランプ	CLAMP	2	
38	2100-08070-1	ボルト	BOLT	2	

0445-32803-0-10614-A

記号 Key No.	部品番号 Parts No.	部品名称	Parts Name	数量 Q'ty	備考 Remarks
39	2171-08020-0	スプリングワッシャー	SPRING WASHER	2	
40	2120-08065-0	ナット	NUT	2	
41	2633-32108-2	ホース	HOSE	1	
42	2633-31105-4	ホース	HOSE	1	
43	3260-31129-0	アダプタ	ADAPTER	1	
44	3260-31128-0	アダプタ	ADAPTER	1	
45	2215-06001-2	プラグ	PLUG	1	
46	2630-02024-0	O-リング	O-RING	1	
47	2633-31119-4	ホース	HOSE	1	
48	2633-31130-4	ホース	HOSE	1	
49	3260-62062-0	アダプタ	ADAPTER	1	
50	2632-00008-0	O-リング	O-RING	1	
51	4214-54000-0	オービットロール	ORBITROL	1	
52	3260-62049-1	アダプタ	ADAPTER	1	
53	2632-00008-0	O-リング	O-RING	1	
54	2265-19003-1	アダプタ	ADAPTER	2	
55	2632-00008-0	O-リング	O-RING	2	
56	2100-08020-1	ボルト	BOLT	4	
57	2171-08020-0	スプリングワッシャー	SPRING WASHER	4	
58	2472-01003-0	グリスニップル	GREASE NIPPLE	1	
59	3934-02659-0	キープレート	KEY PLATE	2	
60	1445-32006-0	ピン	PIN	2	
61	3931-01382-0	スペーサ	SPACER	4	
62	2472-01001-0	グリスニップル	GREASE NIPPLE	1	
63	2170-06016-0	ヒラワッシャー	PLATE WASHER	4	
64	2170-08016-0	ヒラワッシャー	WASHER	4	
65	4703-14000-0	キャップ	GREASE CAP	2	
66	2170-08023-2	ヒラワッシャー	WASHER	2	
67	4210-68000-0	フィルタ	SUCTION FILTER	1	

操向装置 (ハンドル)
STEERING SYSTEM (WHEEL)

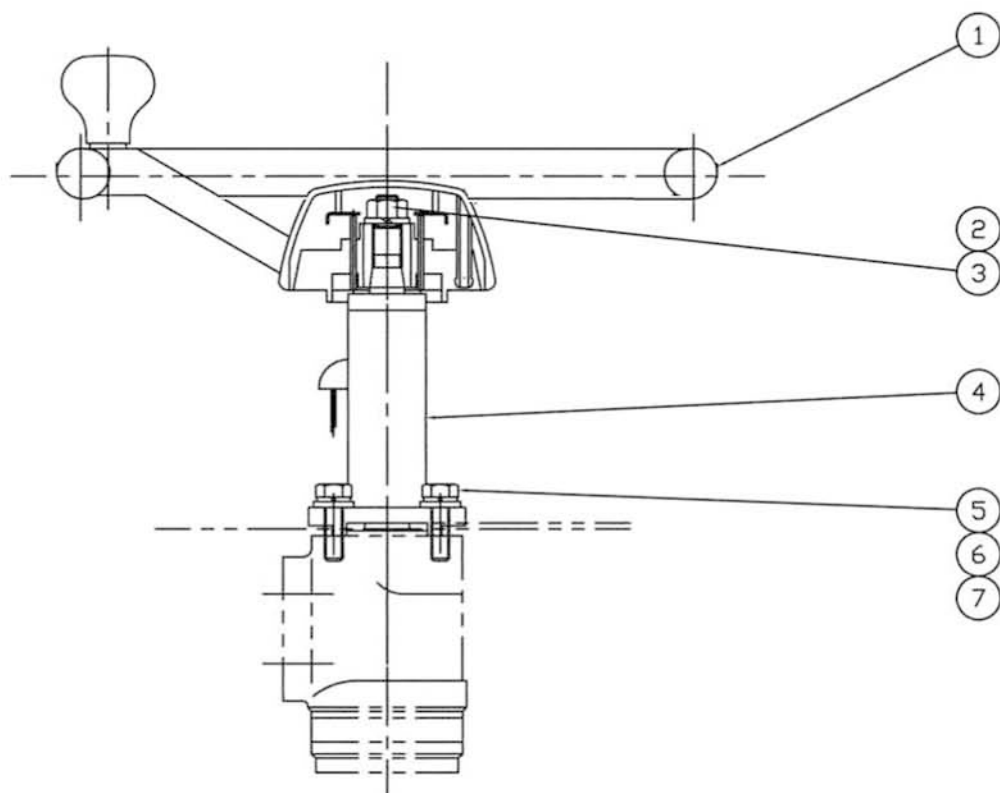

操向装置(ハンドル)
STEERING SYSTEM(WHEEL)

記号 Key No.	部品番号 Parts No.	部品名称	Parts Name	数量 Q'ty	備考 Remarks
1	4421-38000-0	ステアリングホイール	STEERING WHEEL	1	
2	2121-12100-2	ナット	NUT	1	
3	2171-12030-0	スプリングワッシャー	SPRING WASHER	1	
4	4421-64000-0	コラムシャフト	COLUMN SHAFT	1	
5	2100-10035-1	ボルト	BOLT	4	
6	2171-10025-0	スプリングワッシャー	SPRING WASHER	4	
7	2170-10032-2	ヒラワッシャー	WASHER	4	

油圧装置 (ポンプ取付)
HYDRAULIC SYSTEM (PUMP MTG.)

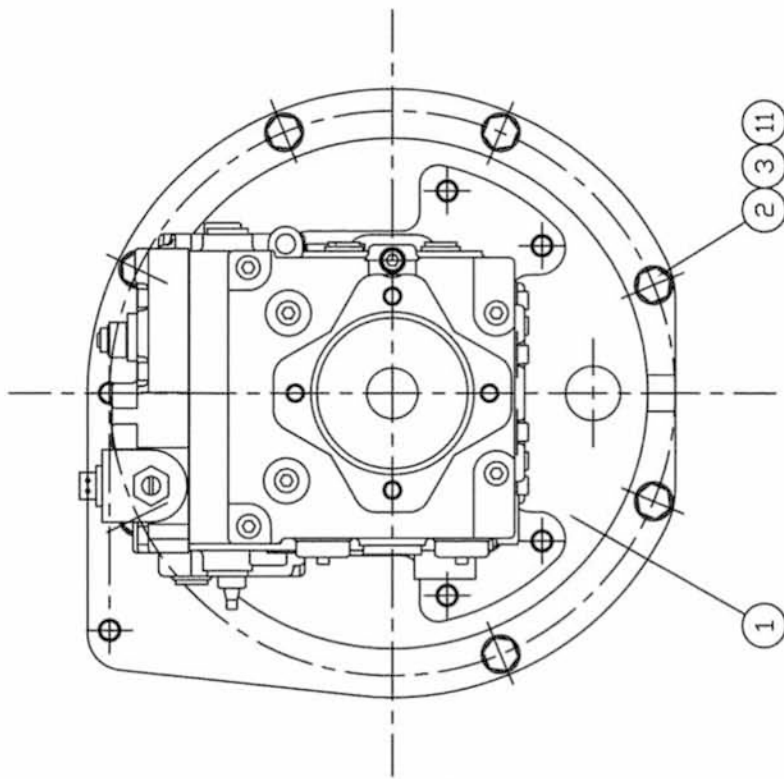
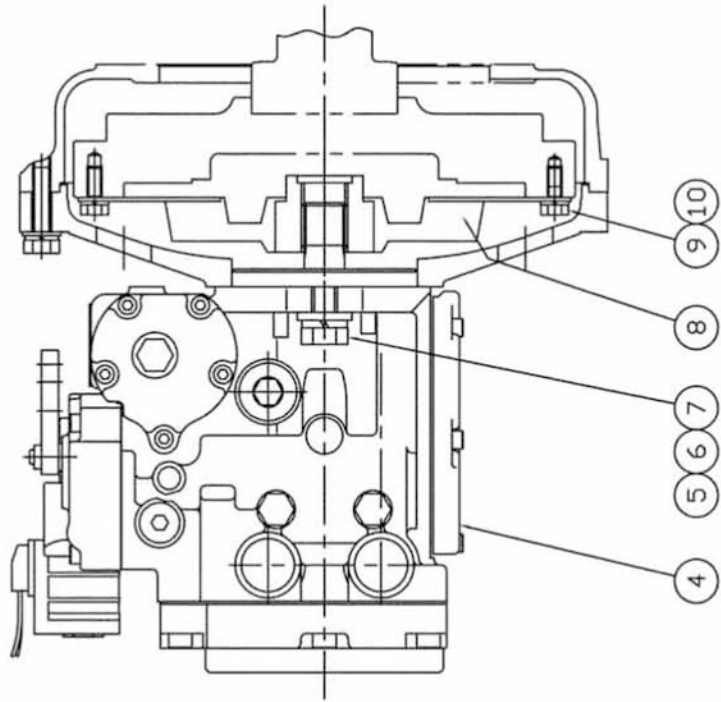

油圧装置(ポンプ 取付)
HYDRAULIC SYSTEM(PUMP MOUNTING)

記号 Key No.	部品番号 Parts No.	部品名称	Parts Name	数量 Q'ty	備考 Remarks
1	1445-36001-0	カバー	COVER	1	
2	2101-10040-1	ボルト	BOLT	7	
3	2171-10025-0	スプリングワッシャー	SPRING WASHER	7	
4	4216-37000-0	ポンプ	PUMP	1	
5	2100-14040-3	ボルト	BOLT	2	
6	2171-14042-1	スプリングワッシャー	SPRING WASHER	2	
7	2170-14045-2	ヒラワッシャー	WASHER	2	
8	4215-85000-0	カップリング	COUPLING	1	
9	3100-00058-0	ボルト	BOLT	6	
10	2171-08020-0	スプリングワッシャー	SPRING WASHER	6	
11	2170-10020-0	ヒラワッシャー	WASHER	7	

油圧装置(ドライブ) HYDRAULIC SYSTEM DRIVE

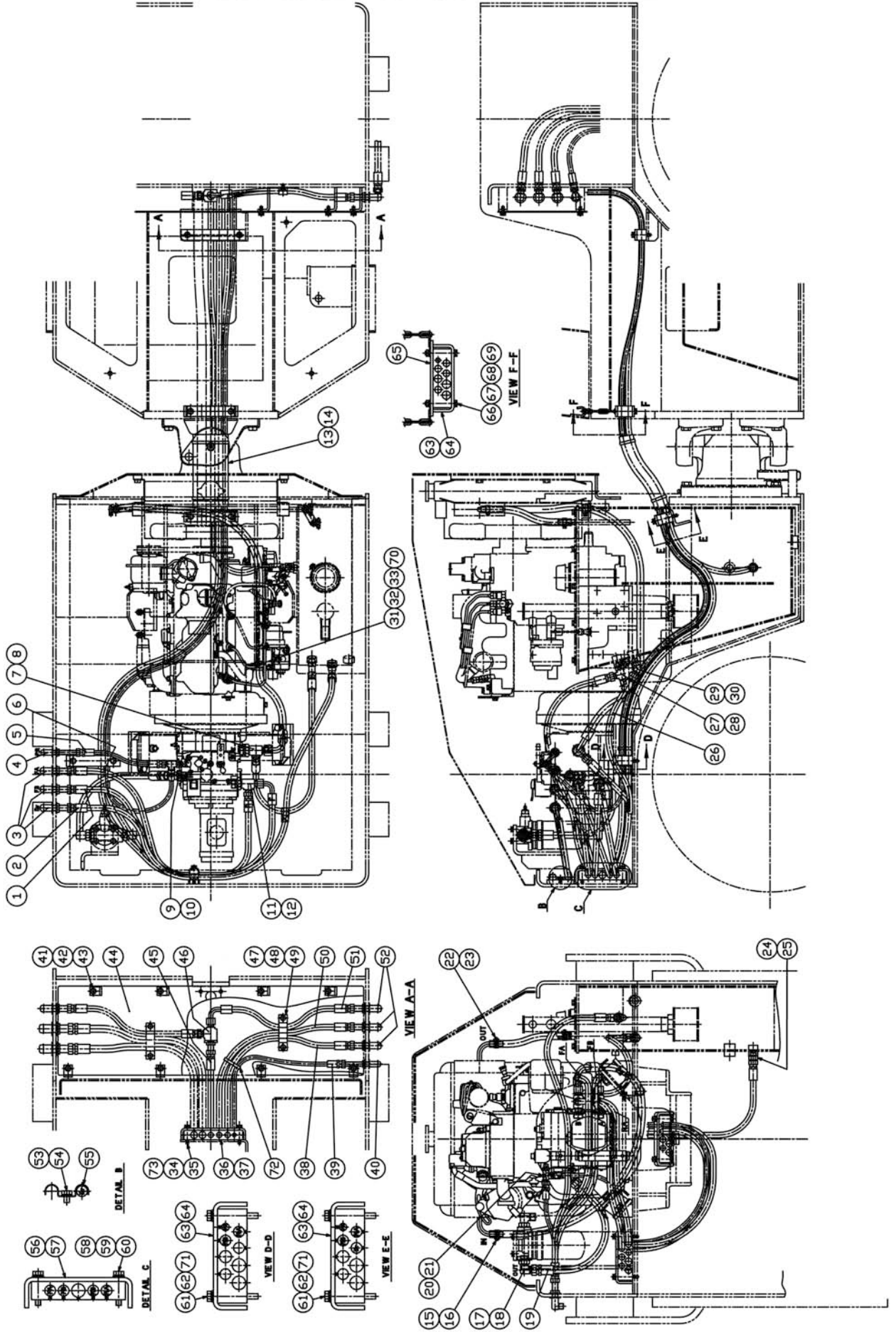

油圧装置(ドライブ)
HYDRAULIC SYSTEM (DRIVE)

記号 Key No.	部品番号 Parts No.	部品名称	Parts Name	数量 Q'ty	備考 Remarks
1	2701-31097-6	ホース	HOSE	1	
2	2701-11135-1	ホース	HOSE	1	
3	3260-31129-0	アダプタ	ADAPTER	3	
4	3260-30104-0	アダプタ	ADAPTER	1	
5	2701-10029-2	ホース	HOSE	1	
6	2701-31097-6	ホース	HOSE	1	
7	3260-63089-0	アダプタ	ADAPTER	1	
8	2632-00012-0	O-リング	O-RING	1	
9	3260-62029-0	アダプタ	ADAPTER	1	
10	2632-00008-0	O-リング	O-RING	1	
11	3260-63088-0	アダプタ	ADAPTER	2	
12	2632-00012-0	O-リング	O-RING	2	
13	1445-36009-0	ラバー	RUBBER	1	
14	2898-00107-0	ケツクバンド	BAND	2	
15	2700-32142-1	ホース	HOSE	1	
16	3291-01033-0	ホースバンド	HOSE CLAMP	1	
17	2265-04004-3	アダプタ	ADAPTER	1	
18	2630-02018-0	O-リング	O-RING	1	
19	2701-12052-2	ホース	HOSE	1	
20	3260-62087-0	アダプタ	ADAPTER	1	
21	2632-00006-0	O-リング	O-RING	1	
22	2700-02026-1	ホース	HOSE	1	
23	3291-01033-0	ホースバンド	HOSE CLAMP	2	
24	2265-03003-2	アダプタ	ADAPTER	1	
25	2630-02014-0	O-リング	O-RING	1	
26	2701-11070-1	ホース	HOSE	1	
27	3260-31034-0	ティ	TEE	1	
28	2630-02014-0	O-リング	O-RING	1	
29	2265-03003-6	アダプタ	ADAPTER	1	
30	2630-02014-0	O-リング	O-RING	1	
31	3416-02080-0	クランプ	CLAMP	1	
32	2100-08016-1	ボルト	BOLT	1	
33	2171-08020-0	スプリングワッシャー	SPRING WASHER	1	
34	2100-08050-1	ボルト	BOLT	2	
35	2171-08020-0	スプリングワッシャー	SPRING WASHER	2	

0445-36809-0-10647-A

記号 Key No.	部品番号 Parts No.	部品名称	Parts Name	数量 Q'ty	備考 Remarks
36	1445-36004-0	クランプ	CLAMP	1	
37	1445-36003-0	クランプ	CLAMP	1	
38	2701-11333-6	ホース	HOSE	1	
39	2701-10295-2	ホース	HOSE	1	
40	3260-30104-0	アダプタ	ADAPTER	1	
41	2100-08020-1	ボルト	BOLT	8	
42	2171-08020-0	スプリングワッシャー	SPRING WASHER	8	
43	2170-08016-0	ヒラワッシャー	WASHER	8	
44	1445-36054-0	カバー	COVER	1	
45	2701-11163-1	ホース	HOSE	1	
46	3260-31091-0	ティ	TEE	1	
47	1508-49002-0	クランプ	CLAMP	1	
48	2100-08012-1	ボルト	BOLT	2	
49	2171-08020-0	スプリングワッシャー	SPRING WASHER	2	
50	2701-11338-6	ホース	HOSE	1	
51	2701-31045-1	ホース	HOSE	1	
52	3260-31129-0	アダプタ	ADAPTER	3	
53	2100-08012-1	ボルト	BOLT	1	
54	2171-08020-0	スプリングワッシャー	SPRING WASHER	1	
55	3416-12111-0	クランプ	CLAMP	1	
56	1445-36020-0	クランプ	CLAMP	1	
57	1445-36021-0	クランプ	CLAMP	1	
58	2100-08045-1	ボルト	BOLT	2	
59	2171-08020-0	スプリングワッシャー	SPRING WASHER	2	
60	2170-08016-0	ヒラワッシャー	WASHER	2	
61	2100-08070-1	ボルト	BOLT	4	
62	2171-08020-0	スプリングワッシャー	SPRING WASHER	4	
63	1445-36019-0	クランプ	CLAMP	3	
64	1445-36017-0	クランプ	CLAMP	3	
65	1445-36018-0	ベース	BASE	1	
66	2100-08070-1	ボルト	BOLT	2	
67	2171-08020-0	スプリングワッシャー	SPRING WASHER	2	
68	2120-08065-0	ナット	NUT	2	
69	2170-08016-0	ヒラワッシャー	WASHER	4	
70	2170-08016-0	ヒラワッシャー	WASHER	1	
71	2170-08016-0	ヒラワッシャー	WASHER	4	
72	2898-00103-0	ケツクバンド	BAND	1	
73	2170-08016-0	ヒラワッシャー	WASHER	2	

油圧装置（ドライブ） HYDRAULIC SYSTEM DRIVE

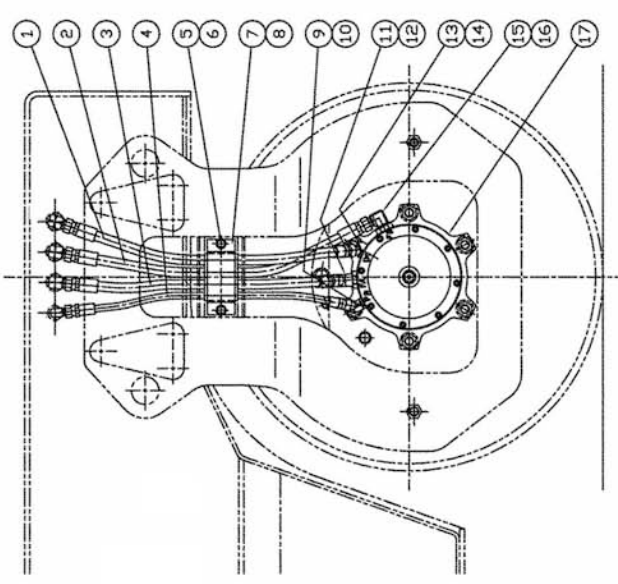
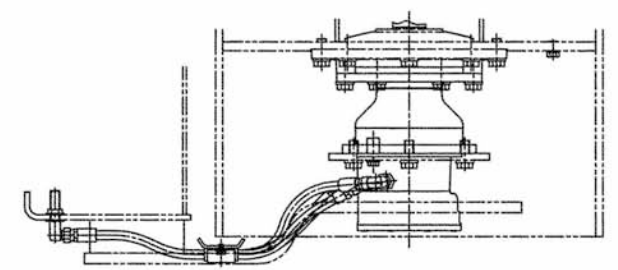
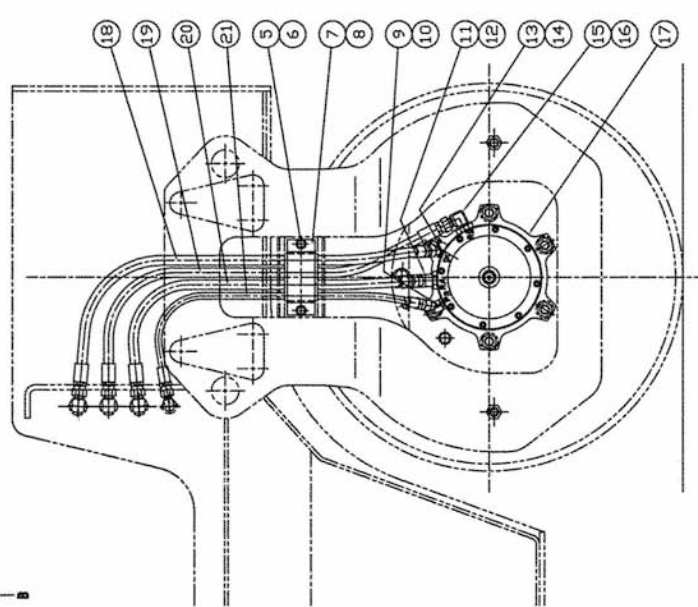
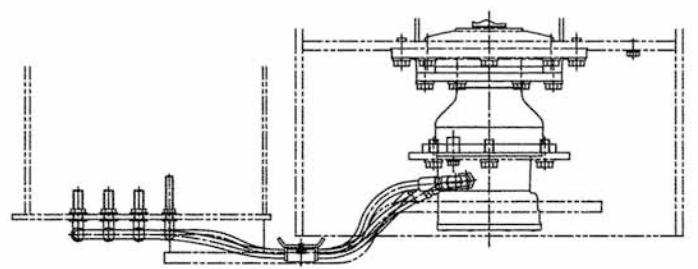
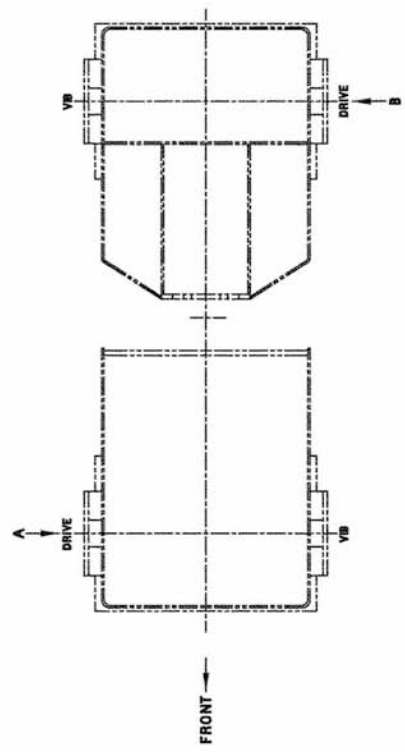

油圧装置(ドライブ)
HYDRAULIC SYSTEM (DRIVE)

記号 Key No.	部品番号 Parts No.	部品名称	Parts Name	数量 Q'ty	備考 Remarks
1	2701-11058-2	ホース	HOSE	1	
2	2701-11062-6	ホース	HOSE	1	
3	2701-11054-6	ホース	HOSE	1	
4	2701-10056-2	ホース	HOSE	1	
5	2100-08012-1	ボルト	BOLT	4	
6	2170-08023-2	ワッシャー	WASHER	4	
7	1445-36006-0	クランプ	CLAMP	2	
8	1445-36007-0	クランプ	CLAMP	2	
9	2265-02002-6	アダプタ	ADAPTER	2	
10	2630-02011-0	O-リング	O-RING	2	
11	3260-31116-0	アダプタ	ADAPTER	2	
12	2630-02018-0	O-リング	O-RING	2	
13	3260-36149-0	アダプタ	ADAPTER	2	
14	2630-02014-0	O-リング	O-RING	2	
15	3260-31060-0	アダプタ	ADAPTER	2	
16	2630-02018-0	O-リング	O-RING	2	
17	4215-82000-0	モータ	MOTOR	2	
18	2701-11085-2	ホース	HOSE	1	
19	2701-11086-6	ホース	HOSE	1	
20	2701-11071-6	ホース	HOSE	1	
21	2701-10068-2	ホース	HOSE	1	

油圧装置 (ドライブ) HYDRAULIC SYSTEM DRIVE

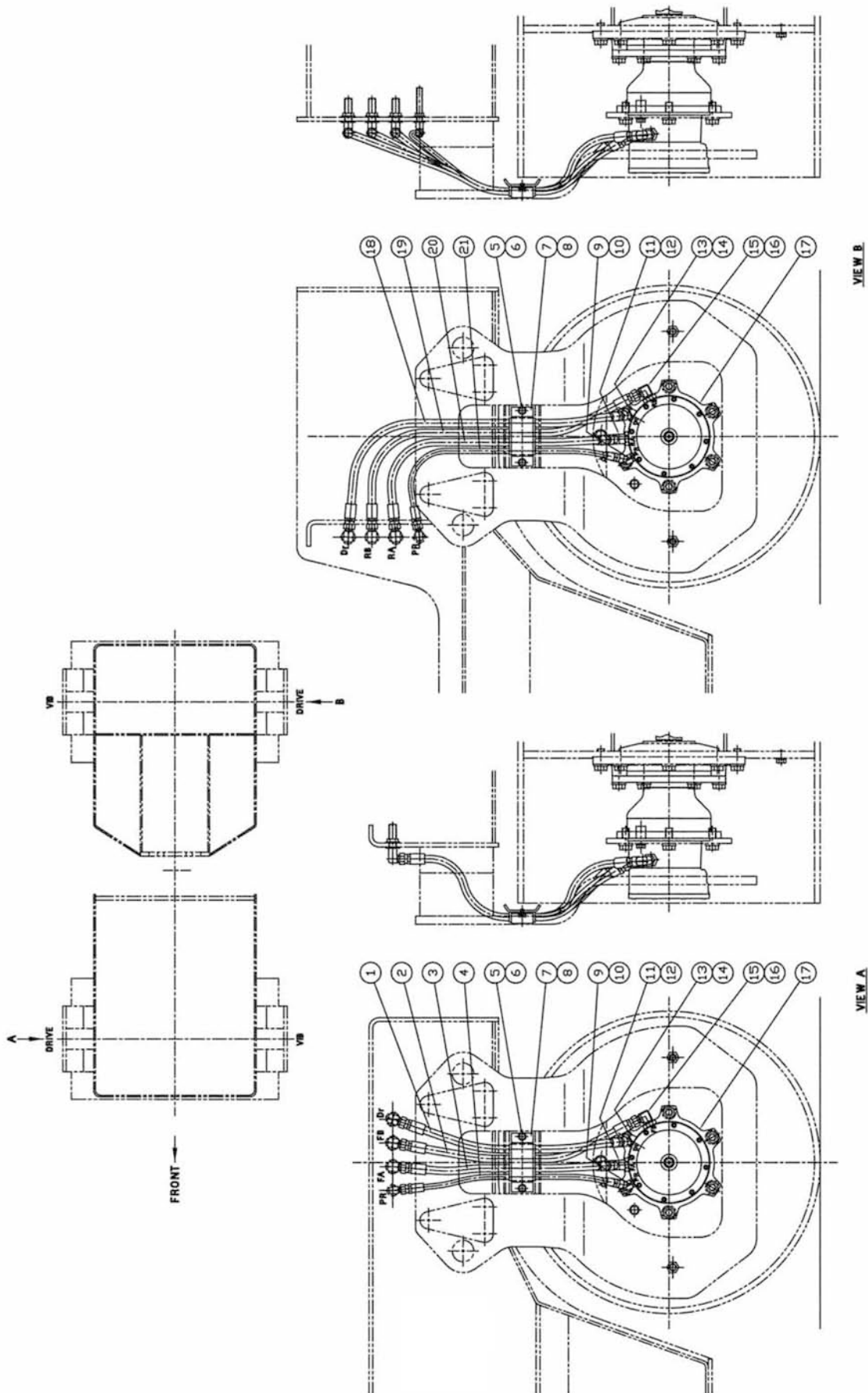

油圧装置(ドライブ)
HYDRAULIC SYSTEM (DRIVE)

記号 Key No.	部品番号 Parts No.	部品名称	Parts Name	数量 Q'ty	備考 Remarks
1	2701-11064-2	ホ-ス	HOSE	1	
2	2701-11067-6	ホ-ス	HOSE	1	
3	2701-11061-6	ホ-ス	HOSE	1	
4	2701-10062-2	ホ-ス	HOSE	1	
5	2100-08012-1	ボ-ルト	BOLT	4	
6	2170-08023-2	ワッシャー	WASHER	4	
7	1445-36006-0	クランプ	CLAMP	2	
8	1445-36007-0	クランプ	CLAMP	2	
9	2265-02002-6	アダプタ	ADAPTER	2	
10	2630-02011-0	O-リング	O-RING	2	
11	3260-31116-0	アダプタ	ADAPTER	2	
12	2630-02018-0	O-リング	O-RING	2	
13	3260-36149-0	アダプタ	ADAPTER	2	
14	2630-02014-0	O-リング	O-RING	2	
15	3260-31060-0	アダプタ	ADAPTER	2	
16	2630-02018-0	O-リング	O-RING	2	
17	4215-82000-0	モ-タ	MOTOR	2	
18	2701-11089-2	ホ-ス	HOSE	1	
19	2701-11089-6	ホ-ス	HOSE	1	
20	2701-11075-6	ホ-ス	HOSE	1	
21	2701-10072-2	ホ-ス	HOSE	1	

油圧装置（ドライブ） HYDRAULIC SYSTEM DRIVE

SW330-1用

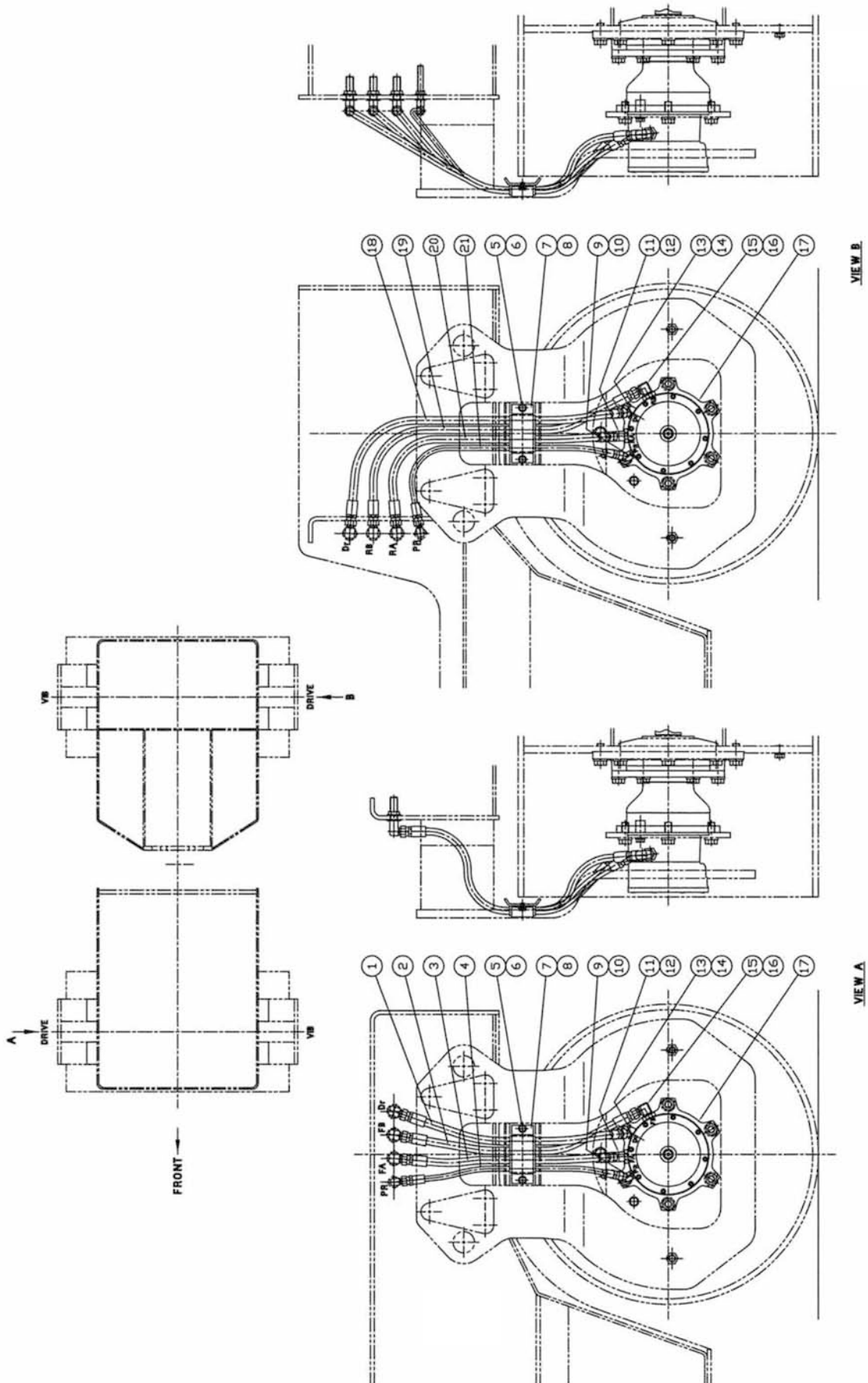

油圧装置(ドライブ)
HYDRAULIC SYSTEM (DRIVE)

記号 Key No.	部品番号 Parts No.	部品名称	Parts Name	数量 Q'ty	備考 Remarks
1	2701-11068-2	ホース	HOSE	1	
2	2701-11071-6	ホース	HOSE	1	
3	2701-11064-6	ホース	HOSE	1	
4	2701-10064-2	ホース	HOSE	1	
5	2100-08012-1	ボルト	BOLT	4	
6	2170-08023-2	ワッシャー	WASHER	4	
7	1445-36006-0	クランプ	CLAMP	2	
8	1445-36007-0	クランプ	CLAMP	2	
9	2265-02002-6	アダプタ	ADAPTER	2	
10	2630-02011-0	O-リング	O-RING	2	
11	3260-31116-0	アダプタ	ADAPTER	2	
12	2630-02018-0	O-リング	O-RING	2	
13	3260-36149-0	アダプタ	ADAPTER	2	
14	2630-02014-0	O-リング	O-RING	2	
15	3260-31060-0	アダプタ	ADAPTER	2	
16	2630-02018-0	O-リング	O-RING	2	
17	4215-82000-0	モータ	MOTOR	2	
18	2701-11091-2	ホース	HOSE	1	
19	2701-11090-6	ホース	HOSE	1	
20	2701-11079-6	ホース	HOSE	1	
21	2701-10075-2	ホース	HOSE	1	

油圧装置 (振動)

HYDRAULIC SYSTEM (VIBRATING)

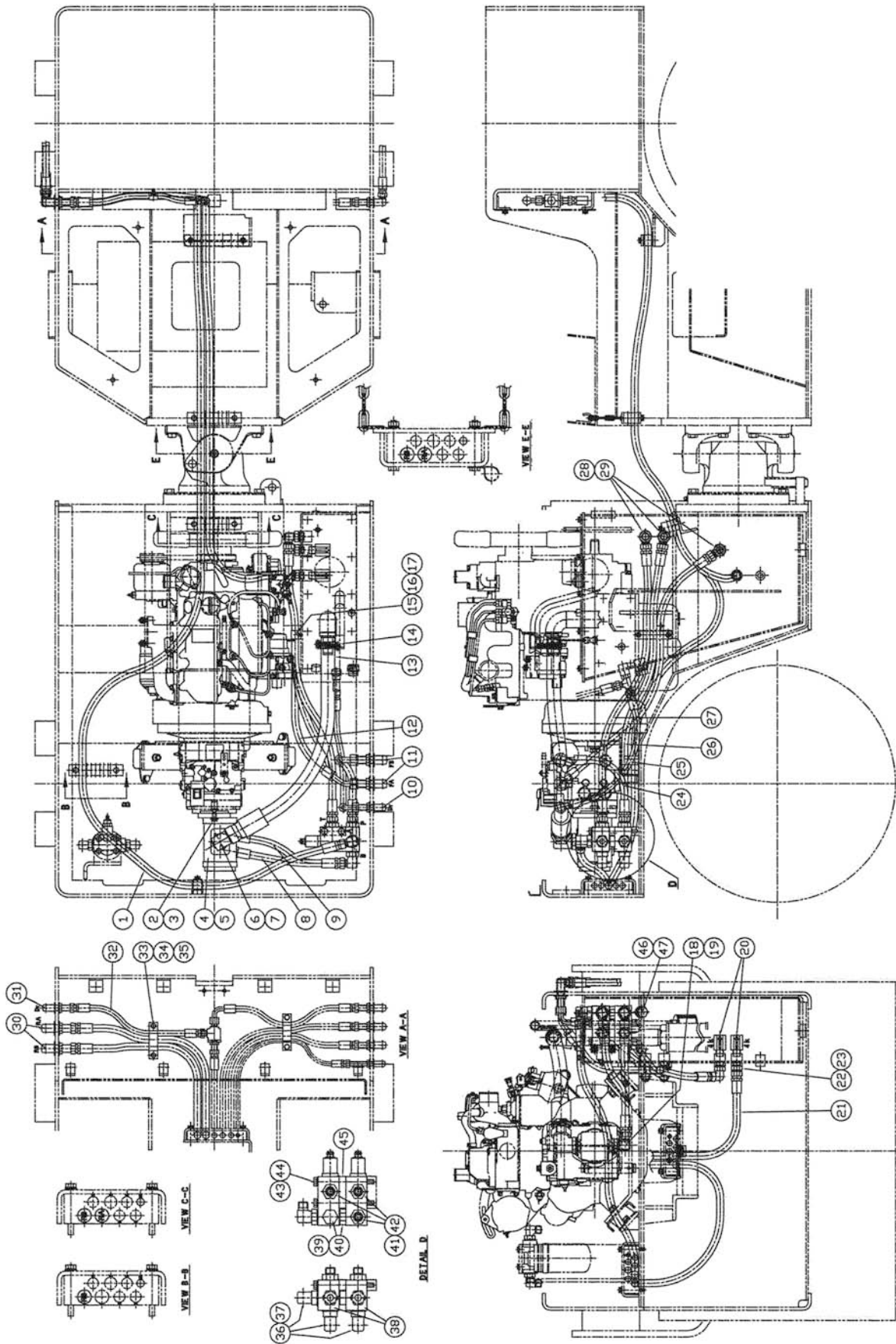

油圧装置（振動）
HYDRAULIC SYSTEM (VIBRATING)

記号 Key No.	部品番号 Parts No.	部品名称	Parts Name	数量 Q'ty	備考 Remarks
1	2701-12350-4	ホース	HOSE	1	
2	3100-31007-0	ボルト	BOLT	2	
3	2170-10032-2	ヒラワッシャ	WASHER	2	
4	4222-06000-0	ポンプ	PUMP	1	
5	4215-14001-0	O-リング	O-RING	1	
6	3260-32024-0	アダプタ	ADAPTER	1	
7	2630-02029-0	O-リング	O-RING	1	
8	2701-12037-4	ホース	HOSE	1	
9	2701-12037-4	ホース	HOSE	1	
10	3260-31129-0	アダプタ	ADAPTER	1	
11	3260-31128-0	アダプタ	ADAPTER	2	
12	2701-22090-1	ホース	HOSE	1	
13	2300-16071-1	ホース	HOSE	1	
14	2291-00046-0	ホースバンド	HOSE CLAMP	2	
15	1508-49002-0	クランプ	CLAMP	1	
16	2100-08012-1	ボルト	BOLT	2	
17	2171-08020-0	スプリングワッシャ	SPRING WASHER	2	
18	2265-04004-3	アダプタ	ADAPTER	2	
19	2630-02018-0	O-リング	O-RING	2	
20	4214-49000-0	バルブ	VALVE	2	
21	2701-12198-1	ホース	HOSE	1	
22	2265-04004-2	アダプタ	ADAPTER	1	
23	2630-02018-0	O-リング	O-RING	1	
24	2701-32032-4	ホース	HOSE	1	
25	2701-31053-1	ホース	HOSE	1	
26	2701-12087-1	ホース	HOSE	1	
27	2701-12087-1	ホース	HOSE	1	
28	2265-04004-3	アダプタ	ADAPTER	3	
29	2630-02018-0	O-リング	O-RING	3	
30	3260-31128-0	アダプタ	ADAPTER	2	
31	3260-31129-0	アダプタ	ADAPTER	1	
32	2701-11042-1	ホース	HOSE	1	
33	1508-49002-0	クランプ	CLAMP	1	
34	2100-08012-1	ボルト	BOLT	2	
35	2171-08020-0	スプリングワッシャ	SPRING WASHER	2	

0445-49809-0-10618-0

記号 Key No.	部品番号 Parts No.	部品名称	Parts Name	数量 Q'ty	備考 Remarks
36	3260-32022-0	アダプタ	ADAPTER	3	
37	2630-02024-0	O-リング	O-RING	3	
38	4212-73000-0	バルブ ASSY	VALVE	2	
39	2215-06001-2	プラグ	PLUG	2	
40	2630-02024-0	O-リング	O-RING	2	
41	3260-22051-0	アダプタ	ADAPTER	3	
42	2630-02024-0	O-リング	O-RING	3	
43	3100-07090-0	ボルト	BOLT	2	
44	2171-10025-0	スプリングワッシャー	SPRING WASHER	2	
45	1445-49004-0	スペーサ	SPACER	1	
46	2215-04001-2	プラグ	PLUG	1	
47	2630-02018-0	O-リング	O-RING	1	

油压装置 (振動)

HYDRAULIC SYSTEM (VIBRATING)

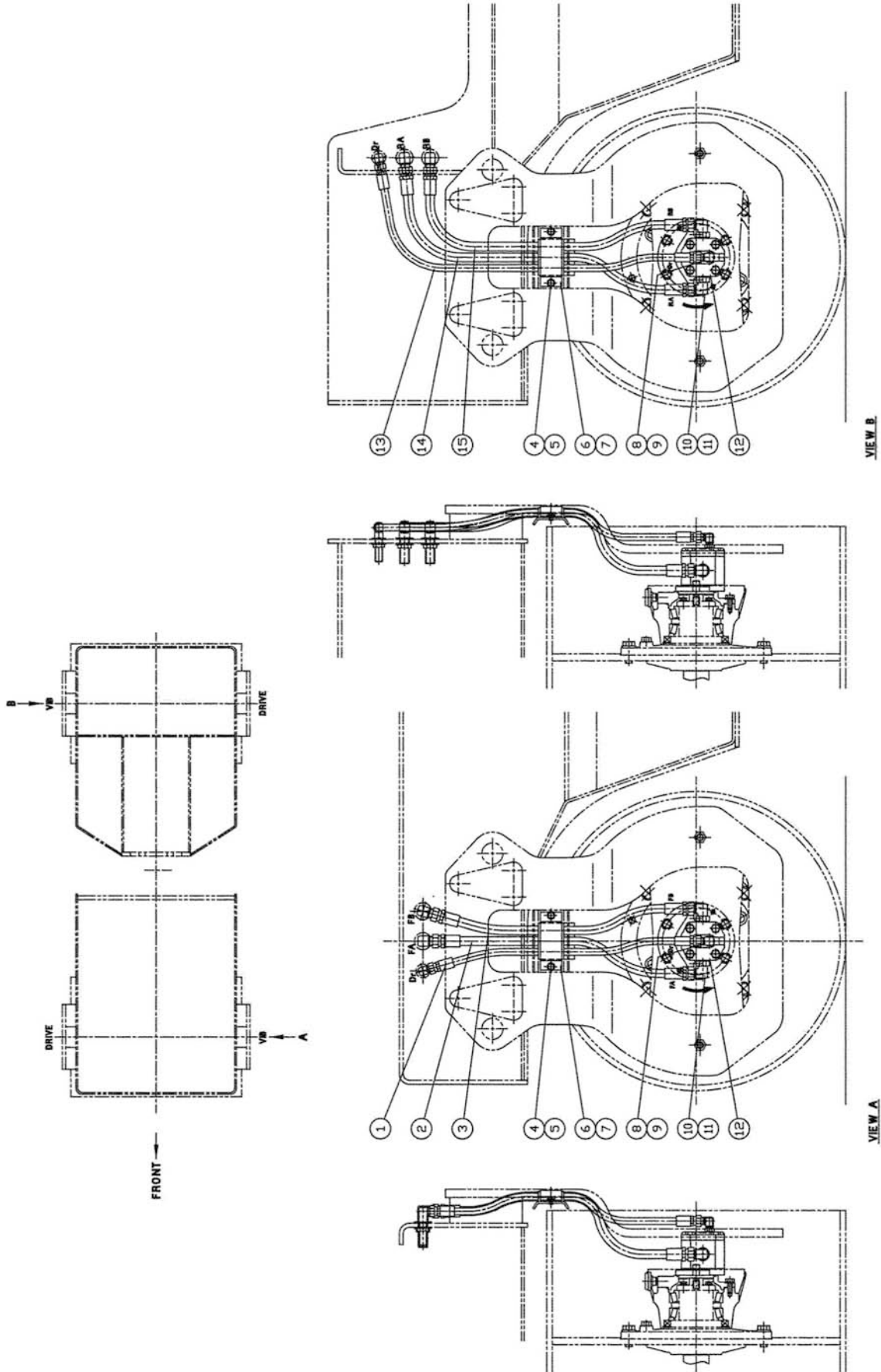

油圧装置（振動）
HYDRAULIC SYSTEM (VIBRATING)

記号 Key No.	部品番号 Parts No.	部品名称	Parts Name	数量 Q'ty	備考 Remarks
1	2701-11072-2	ホース	HOSE	1	
2	2701-12068-4	ホース	HOSE	1	
3	2701-12068-4	ホース	HOSE	1	
4	2100-08012-1	ボルト	BOLT	4	
5	2170-08023-2	ヒラワッシャ	WASHER	4	
6	1445-36006-0	クランプ	CLAMP	2	
7	1445-49001-0	クランプ	CLAMP	2	
8	3260-61091-0	アダプタ	ADAPTER	2	
9	2632-00006-0	O-リング	O-RING	2	
10	2265-22004-1	アダプタ	ADAPTER	4	
11	2632-00010-0	O-リング	O-RING	4	
12	4222-07000-0	モータ	MOTOR	2	
13	2701-11092-2	ホース	HOSE	1	
14	2701-12088-4	ホース	HOSE	1	
15	2701-12082-4	ホース	HOSE	1	

0445-49810-0-10619-0

油压装置 (振動)
HYDRAULIC SYSTEM (VIBRATING)

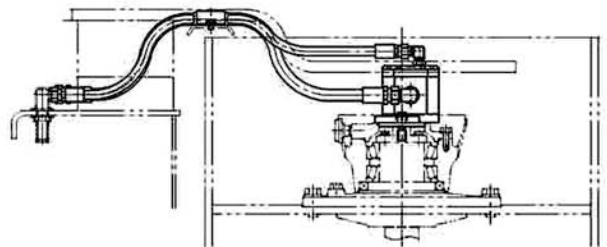
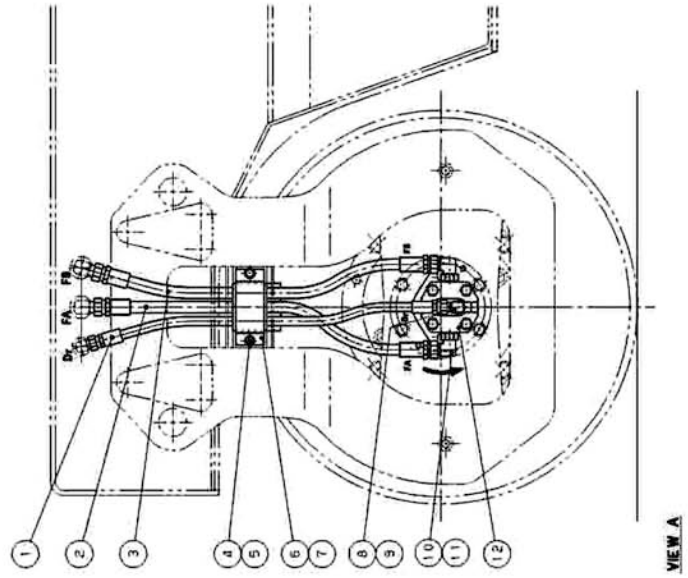
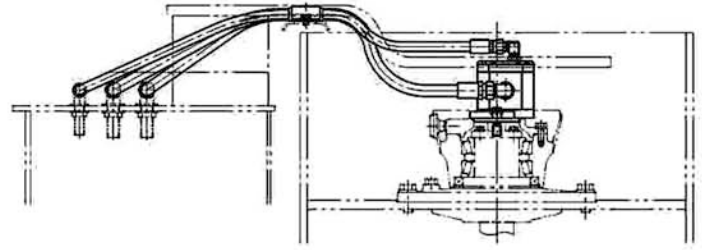
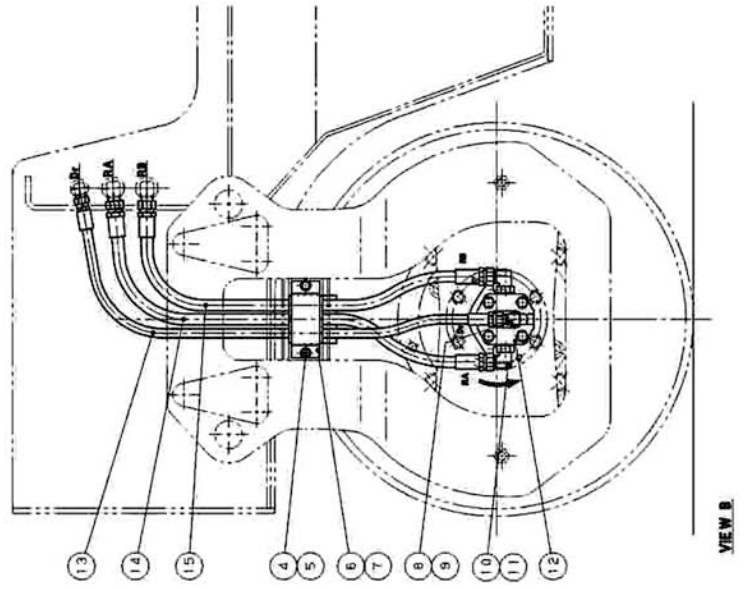
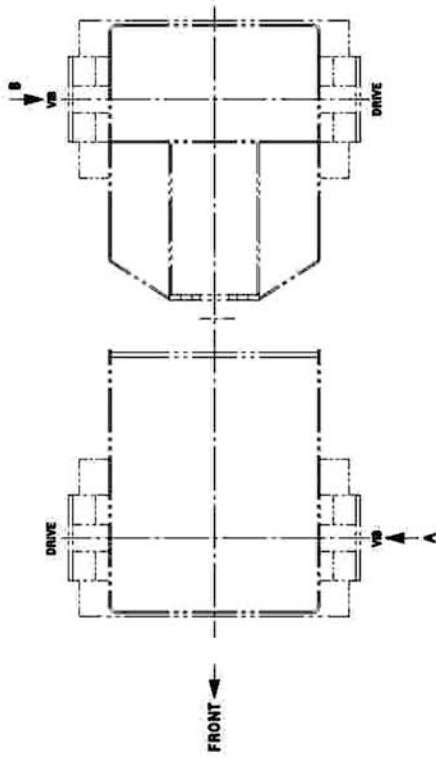

油圧装置（振動）
HYDRAULIC SYSTEM (VIBRATING)

記号 Key No.	部品番号 Parts No.	部品名称	Parts Name	数量 Q'ty	備考 Remarks
1	2701-11068-2	ホース	HOSE	1	
2	2701-12072-4	ホース	HOSE	1	
3	2701-12072-4	ホース	HOSE	1	
4	2100-08012-1	ボルト	BOLT	4	
5	2170-08023-2	ヒラワッシャ	WASHER	4	
6	1445-36006-0	クランプ	CLAMP	2	
7	1445-49001-0	クランプ	CLAMP	2	
8	3260-61091-0	アダプタ	ADAPTER	2	
9	2632-00006-0	O-リング	O-RING	2	
10	2265-22004-1	アダプタ	ADAPTER	4	
11	2632-00010-0	O-リング	O-RING	4	
12	4222-07000-0	モータ	MOTOR	2	
13	2701-11094-2	ホース	HOSE	1	
14	2701-12092-4	ホース	HOSE	1	
15	2701-12085-4	ホース	HOSE	1	

油压装置 (振動) HYDRAULIC SYSTEM (VIBRATING)

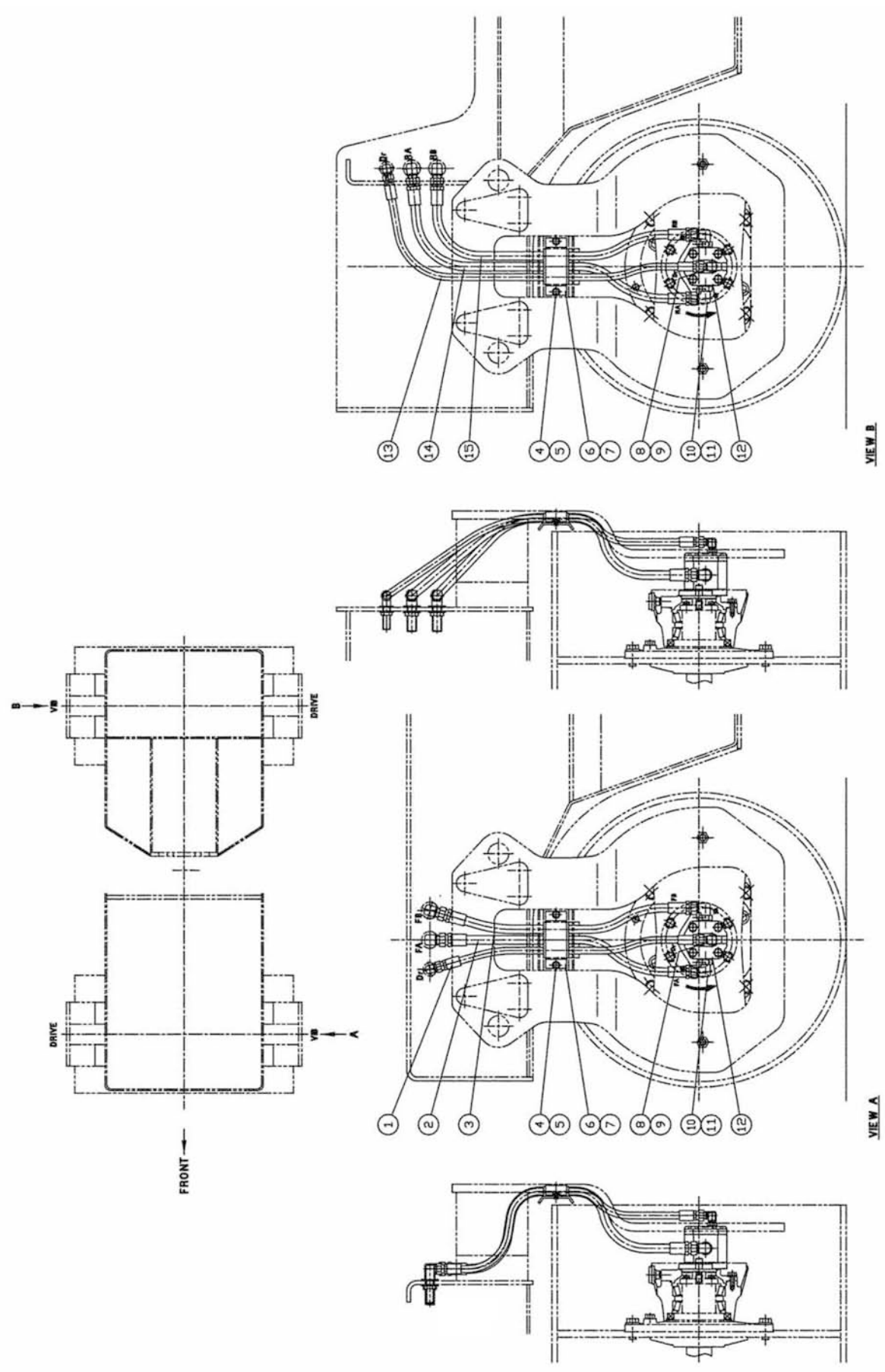

油圧装置（振動）
HYDRAULIC SYSTEM (VIBRATING)

記号 Key No.	部品番号 Parts No.	部品名称	Parts Name	数量 Q'ty	備考 Remarks
1	2701-11078-2	ホース	HOSE	1	
2	2701-12076-4	ホース	HOSE	1	
3	2701-12076-4	ホース	HOSE	1	
4	2100-08012-1	ボルト	BOLT	4	
5	2170-08023-2	ワッシャー	WASHER	4	
6	1445-36006-0	クランプ	CLAMP	2	
7	1445-49001-0	クランプ	CLAMP	2	
8	3260-61091-0	アダプタ	ADAPTER	2	
9	2632-00006-0	O-リング	O-RING	2	
10	2265-22004-1	アダプタ	ADAPTER	4	
11	2632-00010-0	O-リング	O-RING	4	
12	4222-07000-0	モータ	MOTOR	2	
13	2701-11094-2	ホース	HOSE	1	
14	2701-12092-4	ホース	HOSE	1	
15	2701-12085-4	ホース	HOSE	1	

0445-49812-0-10621-0

振動ロール VIBRATING ROLL

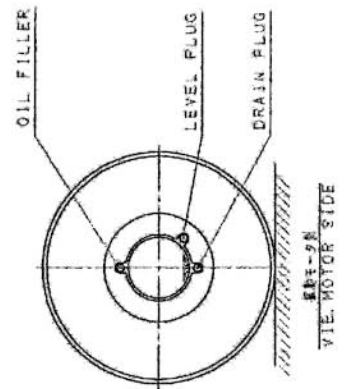
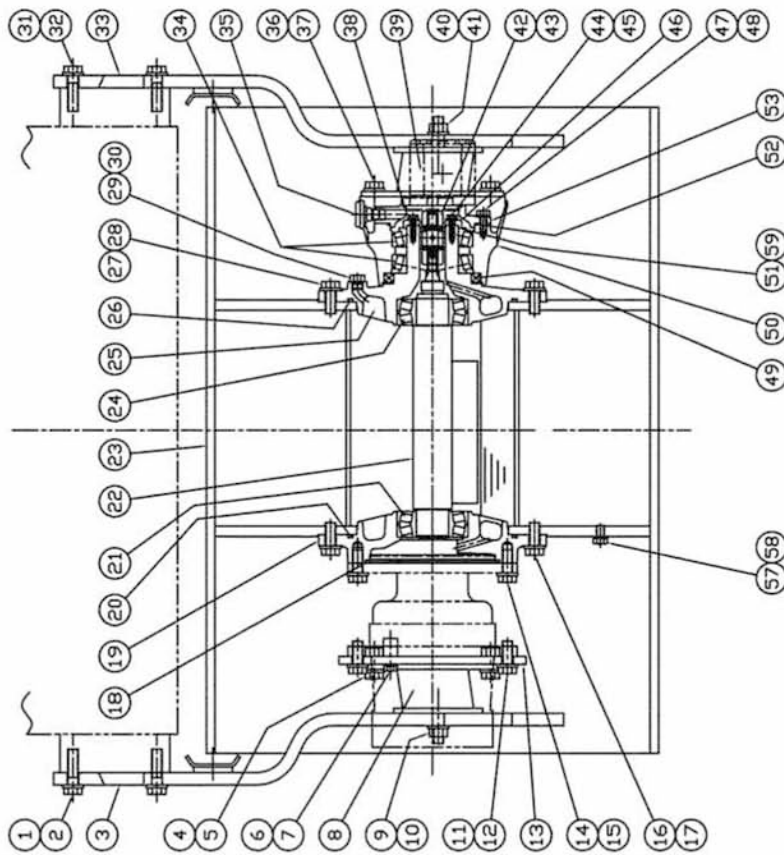
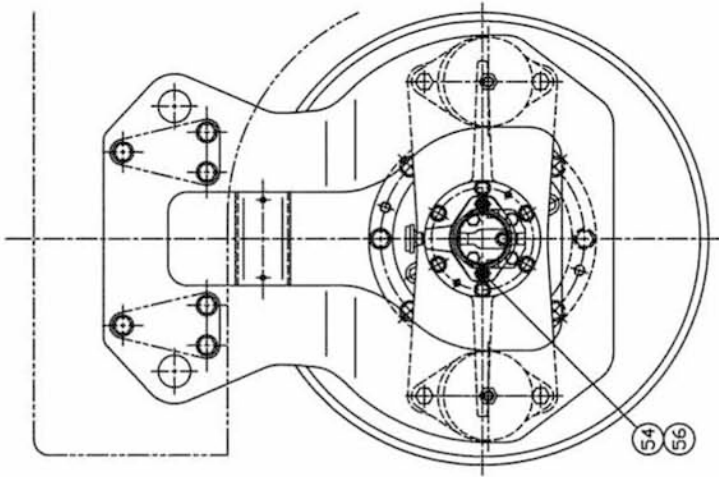

振動ロール
VIBRATING ROLL

記号 Key No.	部品番号 Parts No.	部品名称	Parts Name	数量 Q'ty	備考 Remarks
1	2100-16060-3	ボルト	BOLT	6	
2	2170-16045-2	ヒラワッシャ	FLAT-WASHER	6	
3	S445-43016-1	プレート	PLATE	1	
4	2100-16040-3	ボルト	BOLT	4	
5	2170-16045-2	ヒラワッシャ	FLAT-WASHER	4	
6	2100-10025-1	ボルト	BOLT	1	
7	2170-10032-2	ヒラワッシャ	FLAT-WASHER	1	
8	3460-40078-0	ダンパ	DAMPER	2	
9	2120-16130-2	ナット	NUT	2	
10	2170-16045-2	ヒラワッシャ	FLAT-WASHER	2	
11	2100-16040-3	ボルト	BOLT	5	
12	2170-16045-2	ヒラワッシャ	FLAT-WASHER	6	
13	1445-43005-0	ディスク	DISK	1	
14	2100-16040-3	ボルト	BOLT	5	
15	2170-16045-2	ヒラワッシャ	FLAT-WASHER	6	
16	2100-16040-3	ボルト	BOLT	8	
17	2170-16045-2	ヒラワッシャ	FLAT-WASHER	8	
18	2630-01185-1	O-リング	O-RING	1	
19	1445-43001-0	ホルダ	HOLDER	1	
20	2630-01240-1	O-リング	O-RING	1	
21	3511-41038-0	ローラベアリング	ROLLER-BEARING	1	
22	1445-43027-0	シャフト	SHAFT	1	
23	1445-43017-0	シンドロール	VIBRATING-ROLL	1	
24	3511-41038-0	ローラベアリング	ROLLER-BEARING	1	
25	1445-43019-1	ボス	BOSS	1	
26	2630-01240-1	O-リング	O-RING	1	
27	2100-16040-3	ボルト	BOLT	8	
28	2170-16045-2	ヒラワッシャ	FLAT-WASHER	8	
29	2215-03001-2	プラグ	PLUG	3	INC.30
30	2630-02014-0	O-リング	O-RING	3	*
31	2100-16060-3	ボルト	BOLT	6	
32	2170-16045-2	ヒラワッシャ	FLAT-WASHER	6	
33	S445-43016-1	プレート	PLATE	1	
34	2513-32016-2	ローラベアリング	ROLLER-BEARING	2	
35	3479-02007-0	エアブリーザ	AIR-BREATHER	1	

0445-43802-0-10615-0

記号 Key No.	部品番号 Parts No.	部品名称	Parts Name	数量 Q'ty	備考 Remarks
36	2100-16040-3	ボルト	BOLT	4	
37	2170-16045-2	ヒラワッシャ	FLAT-WASHER	4	
38	2630-01060-1	O-リング	O-RING	1	
39	3460-40078-0	ダンパ	DAMPER	2	
40	2120-16130-2	ナット	NUT	2	
41	2170-16045-2	ヒラワッシャ	FLAT-WASHER	2	
42	1446-43019-1	スリーブ	SLEEVE	1	
43	2150-06032-0	スプリングピン	SPRING-PIN	2	
44	2100-08025-3	ボルト	BOLT	6	
45	2170-08023-2	ヒラワッシャ	FLAT-WASHER	6	
46	1445-43022-0	カバー	COVER	1	
47	2100-10025-1	ボルト	BOLT	6	
48	2171-10025-0	スプリングワッシャ	SPRING-WASHER	6	
49	2603-04346-0	オイルシール	OIL-SEAL	1	
50	1445-43020-0	ディスク	DISK	1	
51	2932-00090-0	シム	SHIM	1	AR
52	2630-01125-1	O-リング	O-RING	1	
53	1445-43021-1	カバー	COVER	1	
54	3100-52044-0	ボルト	BOLT	2	
56	2170-10032-2	ヒラワッシャ	FLAT-WASHER	2	
57	2100-12020-1	ボルト	BOLT	1	
58	2171-12030-0	スプリングワッシャ	SPRING-WASHER	1	
59	3932-03036-0	シム	SHIM	1	AR

振動ロール VIBRATING ROLL

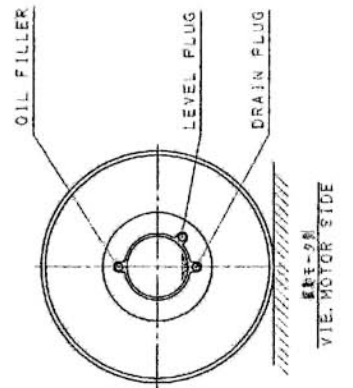
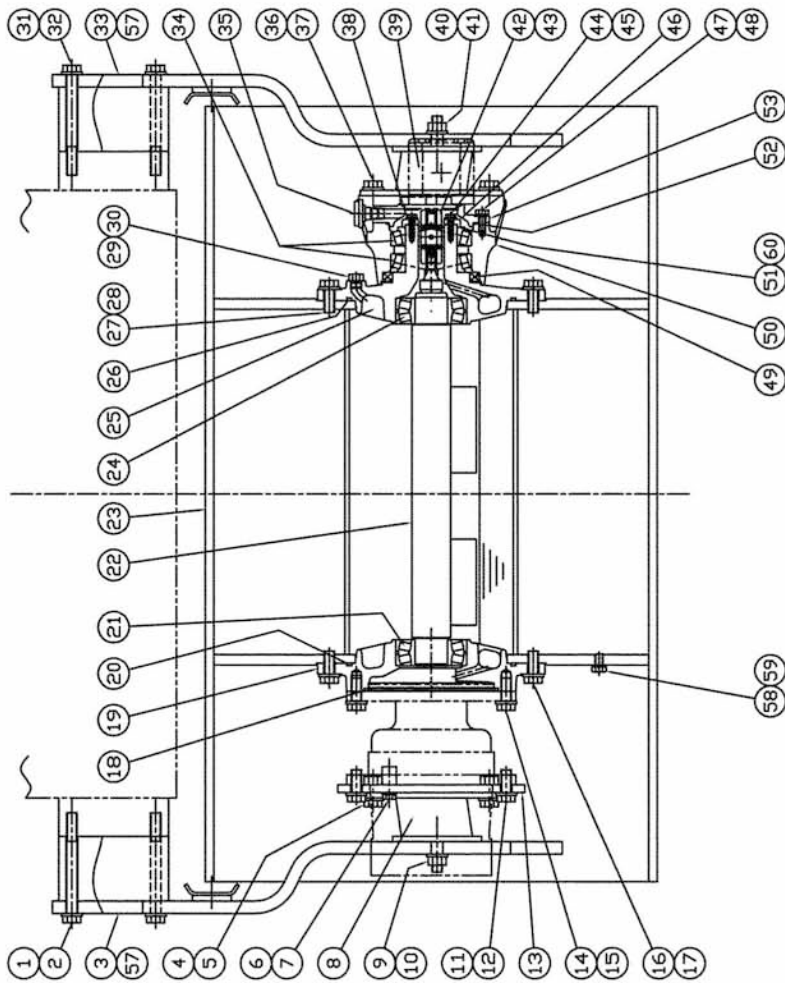
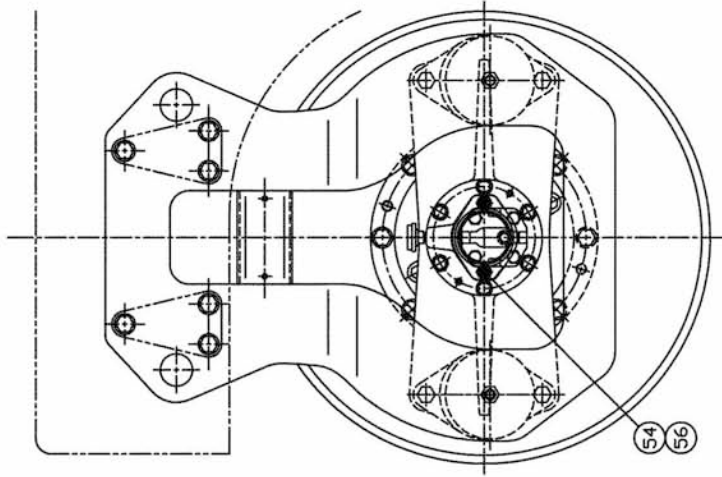

振動ロール
VIBRATING ROLL

記号 Key No.	部品番号 Parts No.	部品名称	Parts Name	数量 Q'ty	備考 Remarks
1	3100-18197-0	ボルト	BOLT	6	
2	2170-18045-2	ヒラワッシャ	WASHER	6	
3	S445-43016-1	プレート	PLATE	1	
4	2100-16040-3	ボルト	BOLT	4	
5	2170-16045-2	ヒラワッシャ	WASHER	4	
6	2100-10025-1	ボルト	BOLT	1	
7	2170-10032-2	ヒラワッシャ	WASHER	1	
8	3460-40078-0	ダンパ	DAMPER	2	
9	2120-16130-2	ナット	NUT	2	
10	2170-16045-2	ヒラワッシャ	WASHER	2	
11	2100-16040-3	ボルト	BOLT	6	
12	2170-16045-2	ヒラワッシャ	WASHER	6	
13	1445-43005-0	ディスク	DISC	1	
14	2100-16040-3	ボルト	BOLT	6	
15	2170-16045-2	ヒラワッシャ	WASHER	6	
16	2100-16040-3	ボルト	BOLT	8	
17	2170-16045-2	ヒラワッシャ	WASHER	8	
18	2630-01185-1	O-リング	O-RING	1	
19	1445-43001-0	ホルダ	HOLDER	1	
20	2630-01240-1	O-リング	O-RING	1	
21	3511-41038-0	ローラアリング	ROLLER BEARING	1	
22	1445-43028-0	シャフト	SHAFT	1	
23	1445-43305-0	シンドウロール	ROLL	1	
24	3511-41038-0	ローラアリング	ROLLER BEARING	1	
25	1445-43019-1	ボス	BOSS	1	
26	2630-01240-1	O-リング	O-RING	1	
27	2100-16040-3	ボルト	BOLT	8	
28	2170-16045-2	ヒラワッシャ	WASHER	8	
29	2215-03001-2	プラグ	PLUG	3	
30	2630-02014-0	O-リング	O-RING	3	
31	3100-18197-0	ボルト	BOLT	6	
32	2170-16045-2	ヒラワッシャ	WASHER	6	
33	S445-43016-1	プレート	PLATE	1	
34	2513-32016-2	ローラアリング	ROLLER BEARING	2	
35	3479-02007-0	エアブリーザ	BREATHER	1	

0445-43803-0-10616-0

記号 Key No.	部品番号 Parts No.	部品名称	Parts Name	数量 Q'ty	備考 Remarks
36	2100-16040-3	ボルト	BOLT	4	
37	2170-16045-2	ヒラワッシャ	WASHER	4	
38	2630-01080-1	O-リング	O-RING	1	
39	3460-40078-0	ダンパ	DAMPER	2	
40	2120-16130-2	ナット	NUT	2	
41	2170-16045-2	ヒラワッシャ	WASHER	2	
42	1446-43019-1	スリーブ	SLEEVE	1	
43	2150-06032-0	スプリングピン	SPRING PIN	2	
44	2100-08025-3	ボルト	BOLT	6	
45	2170-08023-2	ヒラワッシャ	WASHER	6	
46	1445-43022-0	カバー	COVER	1	
47	2100-10025-1	ボルト	BOLT	6	
48	2171-10025-0	スプリングワッシャ	SPRING WASHER	6	
49	2603-04346-0	オイルシール	OIL SEAL	1	
50	1445-43020-0	ディスク	DISC	1	
51	2932-00090-0	シム	SHIM	1	
52	2630-01125-1	O-リング	O-RING	1	
53	1445-43021-1	カバー	COVER	1	
54	3100-52044-0	ボルト	BOLT	2	
56	2170-10032-2	ヒラワッシャ	WASHER	2	
57	1445-43303-0	カラ	COLLAR	4	
58	2100-12020-1	ボルト	BOLT	1	
59	2171-12030-0	スプリングワッシャ	SPRING WASHER	1	
60	3932-03036-0	シム	SHIM	1	

振動ロール VIBRATING ROLL

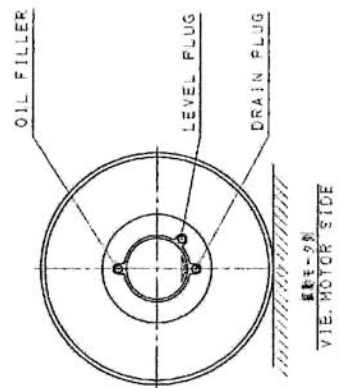
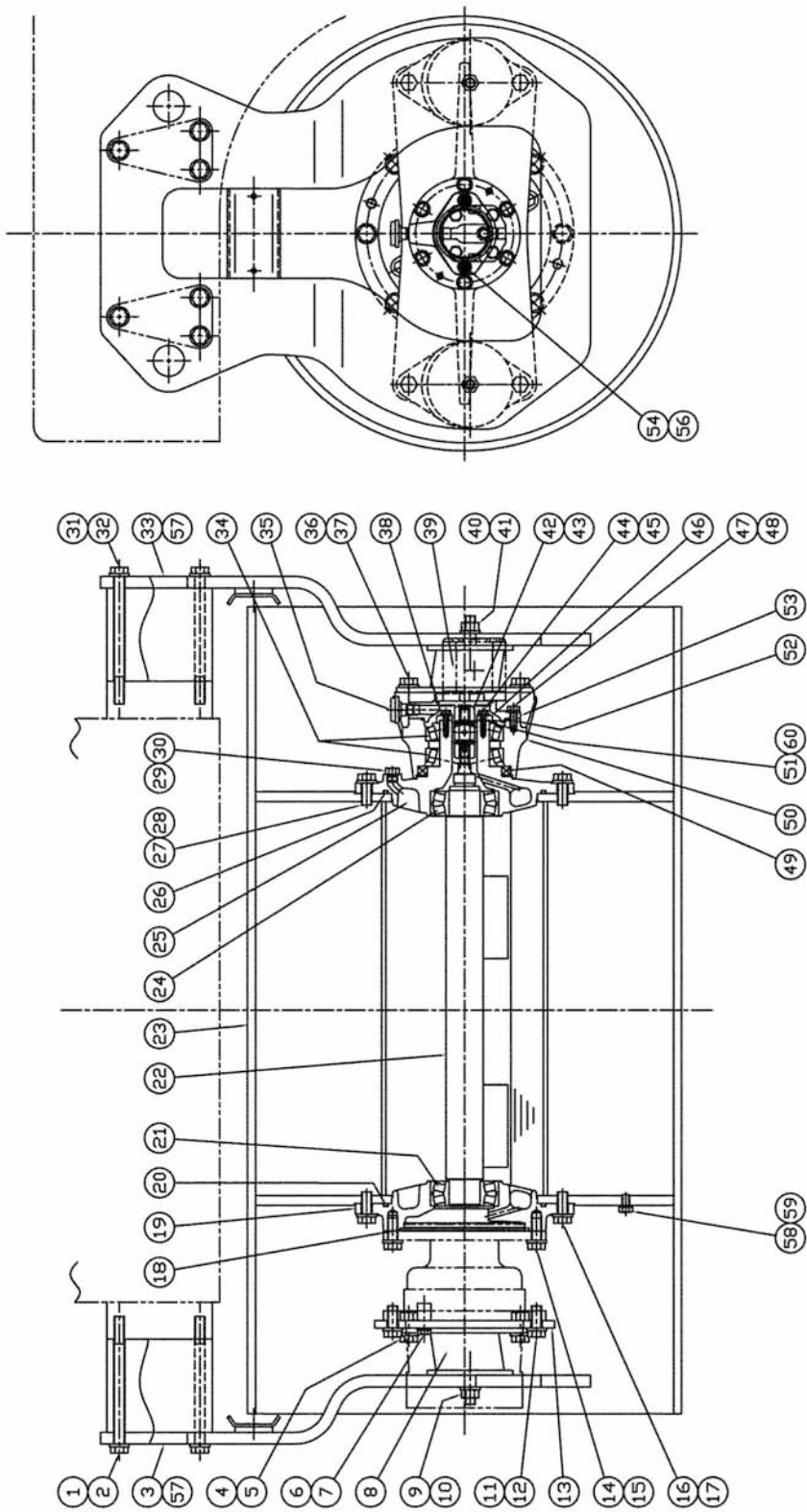

振動ロール
VIBRATING ROLL

記号 Key No.	部品番号 Parts No.	部品名称	Parts Name	数量 Q'ty	備考 Remarks
1	3100-18198-0	ボルト	BOLT	6	
2	2170-16045-2	ワッシャ	WASHER	6	
3	1445-43016-0	プレート	PLATE	1	
4	2100-16040-3	ボルト	BOLT	4	
5	2170-16045-2	ワッシャ	WASHER	4	
6	2100-10025-1	ボルト	BOLT	1	
7	2170-10032-2	ワッシャ	WASHER	1	
8	3460-40078-0	ダンパ	DAMPER	2	
9	2120-16130-2	ナット	NUT	2	
10	2170-16045-2	ワッシャ	WASHER	2	
11	2100-16040-3	ボルト	BOLT	6	
12	2170-16045-2	ワッシャ	WASHER	6	
13	1445-43005-0	ディスク	DISC	1	
14	2100-16040-3	ボルト	BOLT	6	
15	2170-16045-2	ワッシャ	WASHER	6	
16	2100-16040-3	ボルト	BOLT	8	
17	2170-16045-2	ワッシャ	WASHER	8	
18	2630-01185-1	Oリング	O-RING	1	
19	1445-43001-0	ホルダ	HOLDER	1	
20	2630-01240-1	Oリング	O-RING	1	
21	3511-41038-0	ロ-ラベアリング	ROLLER BEARING	1	
22	1445-43025-0	シャフト	SHAFT	1	
23	1445-43505-0	ロ-ル	ROLL	1	
24	3511-41038-0	ロ-ラベアリング	ROLLER BEARING	1	
25	1445-43019-1	ボス	BOSS	1	
26	2630-01240-1	Oリング	O-RING	1	
27	2100-16040-3	ボルト	BOLT	8	
28	2170-16045-2	ワッシャ	WASHER	8	
29	2215-03001-2	プラグ	PLUG	3	
30	2630-02014-0	Oリング	O-RING	3	
31	3100-18198-0	ボルト	BOLT	6	
32	2170-16045-2	ワッシャ	WASHER	6	
33	1445-43016-0	プレート	PLATE	1	
34	2513-32016-2	ロ-ラベアリング	ROLLER BEARING	2	
35	3479-02007-0	ブリーザ	BREATHER	1	

0445-43804-0-10617-0

記号 Key No.	部品番号 Parts No.	部品名称	Parts Name	数量 Q'ty	備考 Remarks
36	2100-16040-3	ボルト	BOLT	4	
37	2170-16045-2	ワッシャ	WASHER	4	
38	2630-01080-1	Oリング	O-RING	1	
39	3460-40078-0	ダンパ	DAMPER	2	
40	2120-16130-2	ナット	NUT	2	
41	2170-16045-2	ワッシャ	WASHER	2	
42	1446-43019-1	スリーブ	SLEEVE	1	
43	2150-06032-0	スプリング ピン	SPRING PIN	2	
44	2100-08025-3	ボルト	BOLT	6	
45	2170-08023-2	ワッシャ	WASHER	6	
46	1445-43022-0	カバ-	COVER	1	
47	2100-10025-1	ボルト	BOLT	6	
48	2171-10025-0	スプリングワッシャ	SPRING WASHER	6	
49	2603-04346-0	オイル シール	OIL SEAL	1	
50	1445-43020-0	ディスク	DISC	1	
51	2932-00090-0	シム	SHIM	1	
52	2630-01125-1	Oリング	O-RING	1	
53	1445-43021-1	カバ-	COVER	1	
54	3100-52044-0	ボルト	BOLT	2	
56	2170-10032-2	ワッシャ	WASHER	2	
57	1445-43503-0	カラ-	COLLAR	4	
58	2100-12020-1	ボルト	BOLT	1	
59	2171-12030-0	スプリングワッシャ	SPRING WASHER	1	
60	3932-03036-0	シム	SHIM	1	

制動裝置 BRAKE SYSTEM

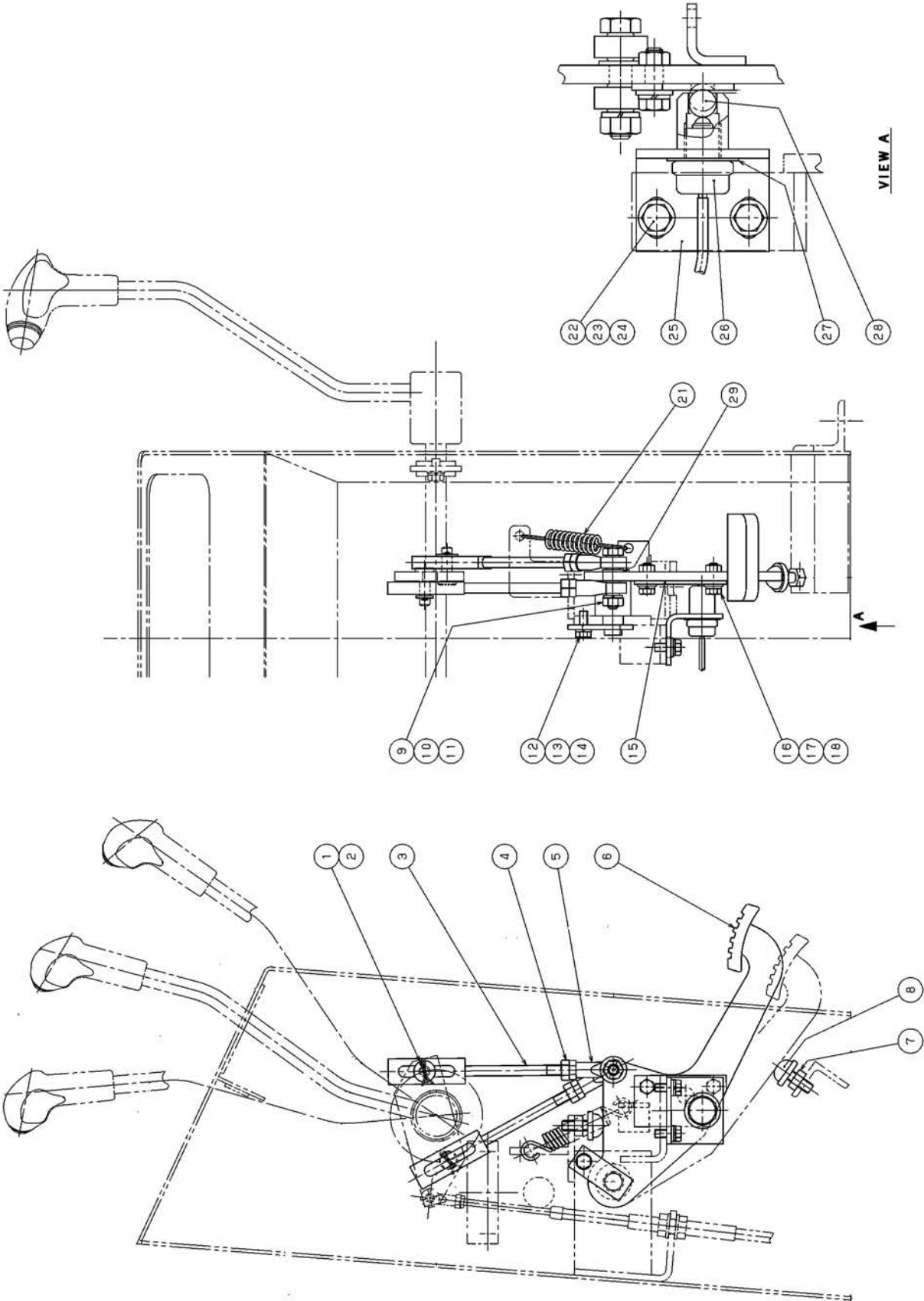

制動装置
BRAKE SYSTEM

記号 Key No.	部品番号 Parts No.	部品名称	Parts Name	数量 Q'ty	備考 Remarks
1	2157-30020-0	ワリピン	SPLIT PIN	2	
2	2170-10020-0	ヒラワッシャ	WASHER	2	
3	1445-51002-0	ロッド	ROD	2	
4	2120-10080-0	ナット	NUT	2	
5	2405-10043-0	ロッドエンド	ROD END	2	
7	2121-10080-0	ナット	NUT	2	
8	2119-10025-0	ボルト(ゴムツキ)	BOLT	2	
9	2100-10050-1	ボルト	BOLT	1	
10	2171-10025-0	スプリングワッシャ	SPRING WASHER	1	
11	2120-10080-0	ナット	NUT	1	
12	2100-08020-1	ボルト	BOLT	1	
13	2171-08020-0	スプリングワッシャ	SPRING WASHER	1	
14	1445-51004-0	ピン	PIN	1	
15	1445-51003-0	プレート	PLATE	1	
16	2100-08025-1	ボルト	BOLT	2	
17	2171-08020-0	スプリングワッシャ	SPRING WASHER	2	
18	2170-08023-2	ヒラワッシャ	WASHER	2	
21	3910-04014-0	スプリング	SPRING	1	
22	2100-08020-1	ボルト	BOLT	2	
23	2171-08020-0	スプリングワッシャ	SPRING WASHER	2	
24	2170-08023-2	ヒラワッシャ	WASHER	2	
25	1550-51007-0	ブラケット	BRACKET	1	
26	4908-95000-0	スイッチ	SAFETY SWITCH	1	
27	2461-18001-0	サラハネ	CONED DISC SPRING	1	
28	2598-17000-0	スチールボール	STEEL BALL	1	
29	2170-10020-0	ヒラワッシャ	WASHER	1	

フレーム FRAME

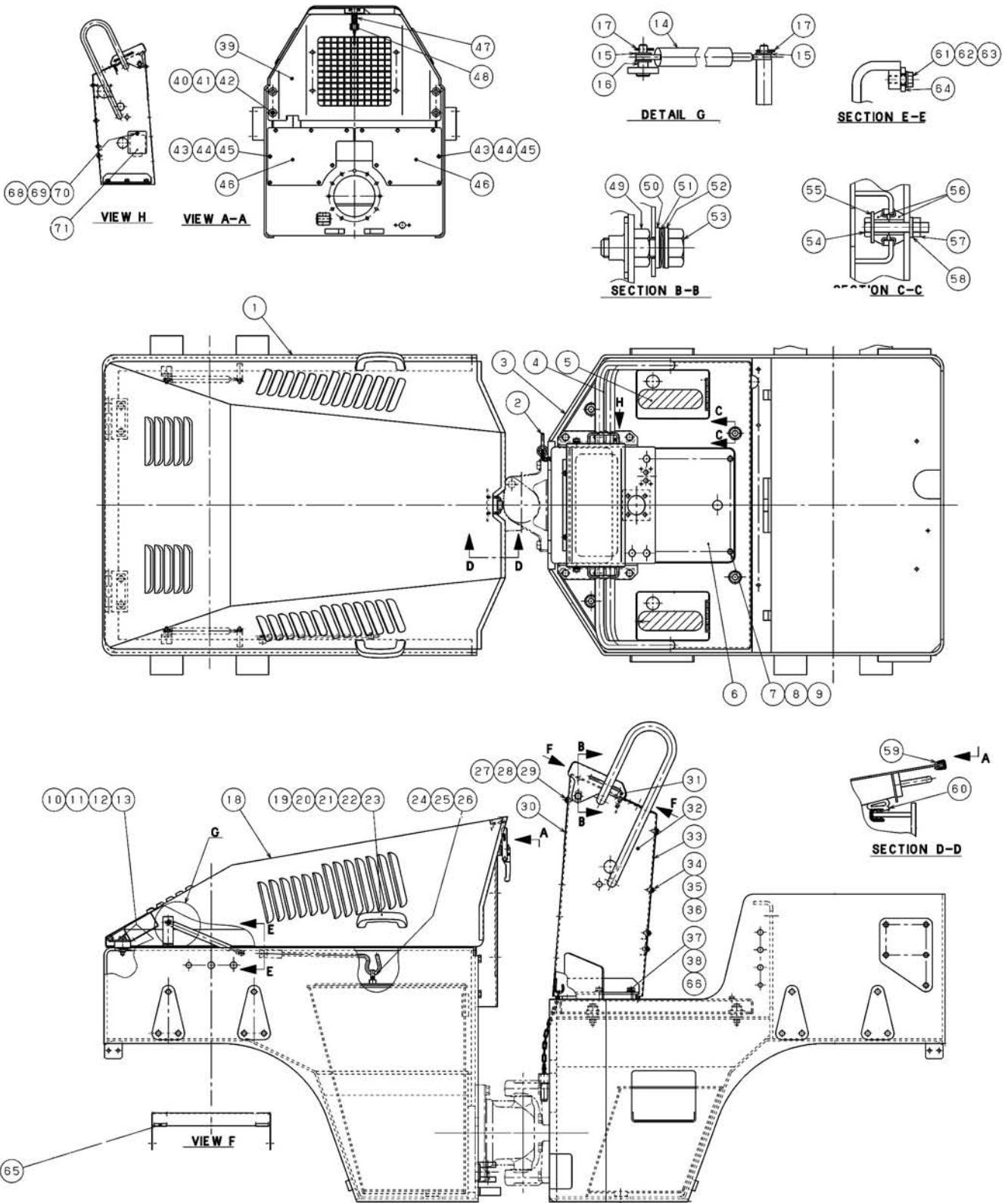

フレーム
FRAME

記号 Key No.	部品番号 Parts No.	部品名称	Parts Name	数量 Q'ty	備考 Remarks
1	1445-61128-0	フレーム	FRAME	1	
2	1445-61110-1	ピン	PIN	1	
3	1445-61139-0	フレーム	FRAME	1	
4	1445-61115-0	デッキ	DECK	1	
5	1450-19018-0	デカール	DECAL	2	
6	1445-61073-0	フロアボード	FLOOR BOARD	1	
7	2100-08020-1	ボルト	BOLT	4	
8	2171-08020-0	スプリングワッシャー	SPRING WASHER	4	
9	2170-08016-0	ヒラワッシャー	WASHER	4	
10	1445-61093-0	ボルト	BOLT	2	
11	2170-10030-1	ヒラワッシャー	FLAT-WASHER	4	
12	2171-10025-0	スプリングワッシャー	SPRING WASHER	4	
13	2120-10080-0	ナット	NUT	4	
14	4418-04000-0	ダンパ	DAMPER	2	
15	2170-08016-0	ヒラワッシャー	FLAT-WASHER	6	
16	2580-08006-1	ブッシュ	BUSH	2	
17	2157-20015-0	ワシピン	SPLIT PIN	4	
18	1445-61084-3	フード	HOOD	1	
19	4706-20000-0	ハンドル	HANDLE	2	
20	2182-06016-2	ナットネジ	SCREW	4	
21	2171-06015-0	スプリングワッシャー	SPRING WASHER	4	
22	2170-06016-0	ヒラワッシャー	FLAT-WASHER	4	
23	2120-06050-0	ナット	NUT	4	
24	1630-61074-0	ストッパ	STOPPER	1	
25	2182-06012-2	ナットネジ	SCREW	1	
26	2171-06015-0	スプリングワッシャー	SPRING WASHER	1	
27	3100-50034-0	ボルト	BOLT	2	
28	2171-08020-0	スプリングワッシャー	SPRING WASHER	2	
29	2170-08016-0	ヒラワッシャー	FLAT-WASHER	2	
30	1445-61099-0	カバー	COVER	1	
31	1445-61149-0	カバー	COVER	1	
32	1445-61146-0	ダッシュボード	DASH BOARD	1	
33	1445-61106-0	カバー	COVER	1	
34	3100-50034-0	ボルト	BOLT	7	
35	2171-08020-0	スプリングワッシャー	SPRING WASHER	7	

0445-61806-0-10687-0

記号 Key No.	部品番号 Parts No.	部品名称	Parts Name	数量 Q'ty	備考 Remarks
36	2170-08016-0	ヒラワッシャ	FLAT-WASHER	7	
37	2100-12025-1	ボルト	BOLT	6	
38	2171-12030-0	スプリングワッシャ	SPRING WASHER	6	
39	1445-61130-0	カバー	COVER	1	
40	2100-12025-1	ボルト	BOLT	4	
41	2171-12030-0	スプリングワッシャ	SPRING WASHER	4	
42	2170-12030-1	ヒラワッシャ	FLAT WASHER	4	
43	2100-08020-1	ボルト	BOLT	14	
44	2171-08020-0	スプリングワッシャ	SPRING WASHER	14	
45	2170-08016-0	ヒラワッシャ	FLAT WASHER	14	
46	1445-61122-0	カバー	COVER	2	
47	3422-03017-0	キャッチ	CATCH	1	
48	2182-05012-0	サコネジ	SCREW	4	
49	2120-10080-0	ナット	NUT	2	
50	2170-10020-0	ヒラワッシャ	FLAT-WASHER	2	
51	3171-11025-0	サバネ	CONEDDISC SPRING	4	
52	2170-10020-0	ヒラワッシャ	FLAT-WASHER	2	
53	2100-10035-1	ボルト	BOLT	2	
54	2100-10060-1	ボルト	BOLT	4	
55	2170-10030-1	ヒラワッシャ	FLAT-WASHER	4	
56	3460-49079-0	ダンパ	DAMPER	8	
57	3120-01073-0	U-ナット	U-NUT	4	
58	2170-10032-2	ヒラワッシャ	FLAT-WASHER	4	
59	1445-61059-1	クッションパ	CUSHION RUBBER	1	
60	1445-61143-1	シール	SEAL	1	
61	2100-08020-1	ボルト	BOLT	1	
62	2170-08016-0	ヒラワッシャ	FLAT-WASHER	1	
63	2580-08006-1	ブッシュ	BUSH		
64	1445-61120-0	ステー	STAY	1	
65	1445-61053-1	クッションパ	CUSHION RUBBER	4	
66	2170-12032-2	ヒラワッシャ	FLAT-WASHER	6	
68	3100-50034-0-	ボルト	BOLT	1	
69	2171-08020-0	スプリングワッシャ	SPRING WASHER	1	
70	2170-08016-0	ヒラワッシャ	FLAT-WASHER	1	
71	1445-61150-0	カバー	COVER	1	

フレーム (センターピン) FRAME (CENTER PIN)

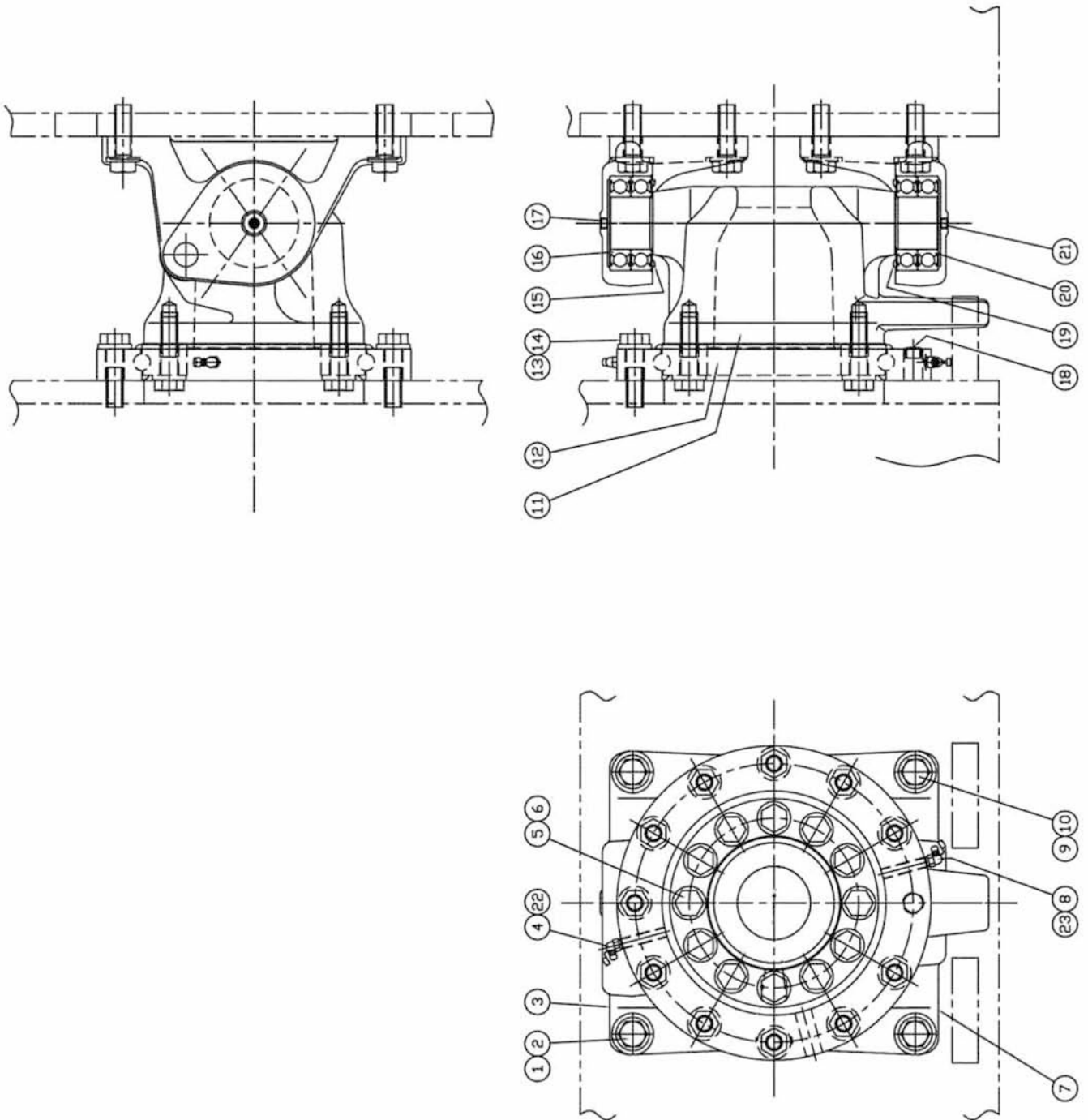

フレーム(センターピン)
FRAME(CENTER PIN)

記号 Key No.	部品番号 Parts No.	部品名称	Parts Name	数量 Q'ty	備考 Remarks
1	2100-16050-3	ボルト	BOLT	4	
2	2170-16045-2	ヒラワッシャ	WASHER	4	
3	1445-61067-0	ブラケット	BRACKET	1	
4	2472-01003-0	グリスニップル	GREASE NIPPLE	1	
5	2100-16060-3	ボルト	BOLT	12	
6	2170-16045-2	ヒラワッシャ	WASHER	12	
7	1445-61068-0	ブラケット	BRACKET	1	
8	2472-01003-0	グリスニップル	GREASE NIPPLE	1	
9	2100-16050-3	ボルト	BOLT	4	
10	2170-16045-2	ヒラワッシャ	WASHER	4	
11	1445-61066-0	ヨーク	YOKE	1	
12	4417-63000-0	ベアリング	BEARING	1	
13	2100-16060-3	ボルト	BOLT	11	
14	2170-16045-2	ヒラワッシャ	WASHER	11	
15	4417-92000-0	カバー	COVER	1	
16	2501-06210-4	ボールベアリング	BALL BEARING	2	
17	2215-01002-3	プラグ	PLUG	1	
18	4216-00000-0	プラグ	PLUG	1	
19	4417-92000-0	カバー	COVER	1	
20	2501-06210-4	ボールベアリング	BALL BEARING	2	
21	2215-01002-3	プラグ	PLUG	1	
22	4703-14000-0	キャップ	GREASE CAP	1	
23	4703-14000-0	キャップ	GREASE CAP	1	

シート
SEAT

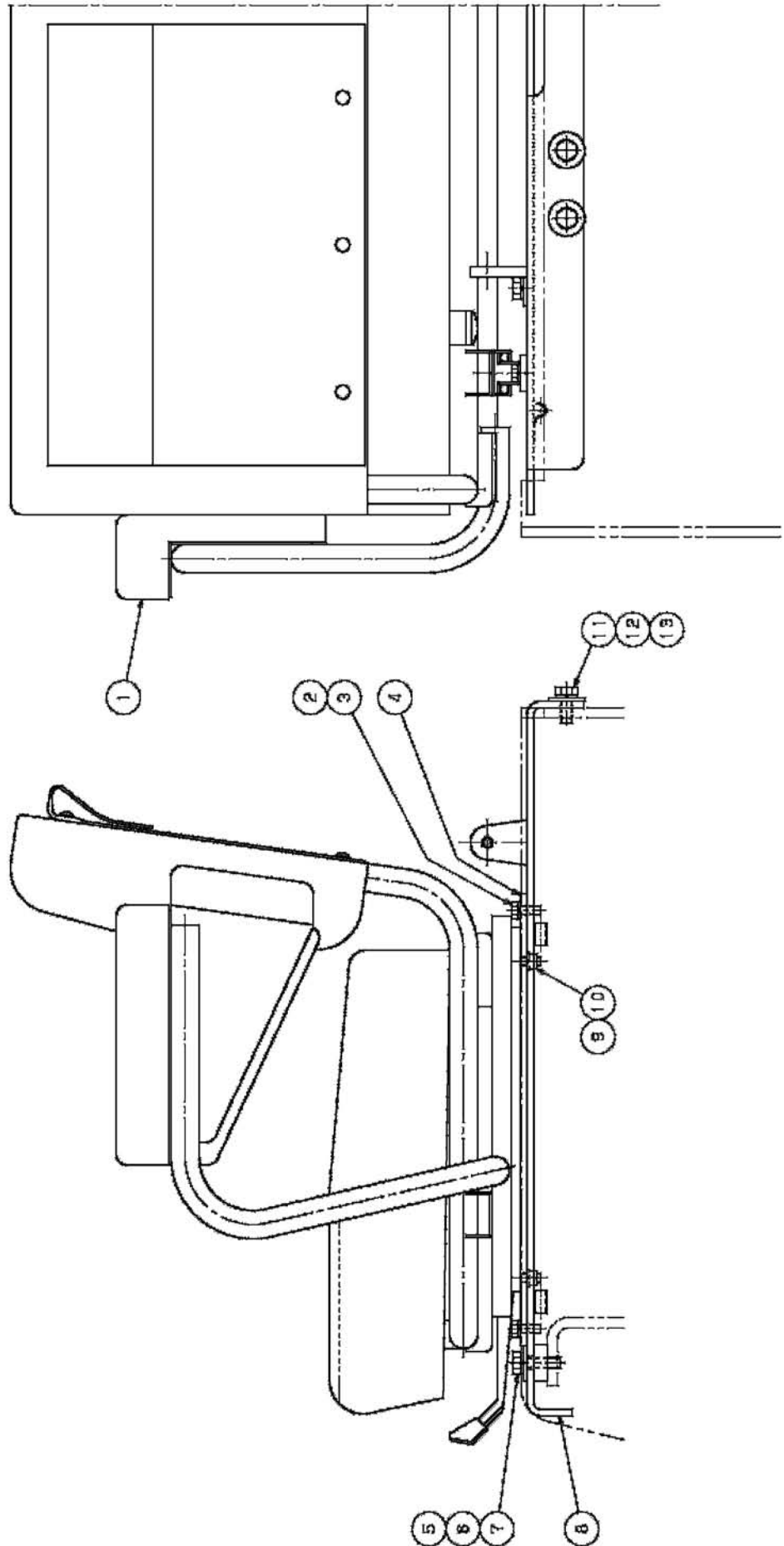

シート
SEAT

記号 Key No.	部品番号 Parts No.	部品名称	Parts Name	数量 Q'ty	備考 Remarks
1	4706-17000-0	シートASSY	SEAT	1	
2	2100-08020-1	ボルト	BOLT	4	
3	2171-08020-0	スプリングワッシャー	SPRING WASHER	4	
4	1445-31009-0	ベース	BASE	2	
5	2100-10035-1	ボルト	BOLT	2	
6	2171-10025-0	スプリングワッシャー	SPRING WASHER	2	
7	2170-10030-1	ヒラワッシャー	WASHER	2	
8	1445-31021-0	ベース	BASE	1	
9	2171-08020-0	スプリングワッシャー	SPRING WASHER	4	
10	2120-08065-0	ナット	NUT	4	
11	2100-10025-1	ボルト	BOLT	4	
12	2171-10025-0	スプリングワッシャー	SPRING WASHER	4	
13	2170-10030-1	ヒラワッシャー	WASHER	4	

泥除装置 SCRAPER SYSTEM

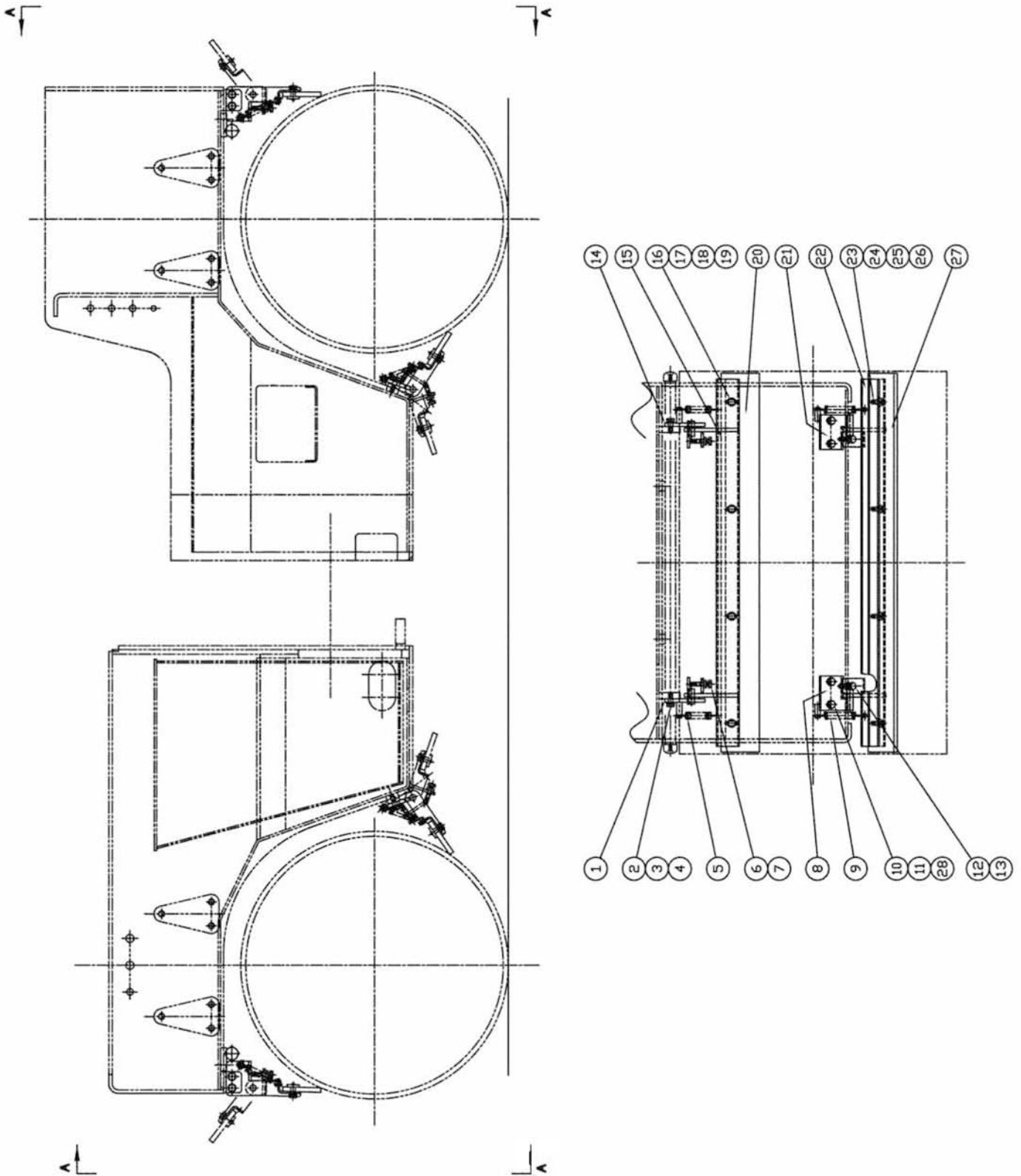

泥除装置
SCRAPER SYSTEM

記号 Key No.	部品番号 Parts No.	部品名称	Parts Name	数量 Q'ty	備考 Remarks
1	1445-71021-0	ブラケット	BRACKET	2	
2	2100-10030-1	ボルト	BOLT	8	
3	2171-10025-0	スプリングワッシャー	SPRING-WASHER	8	
4	2170-10020-0	ヒラワッシャー	FLAT-WASHER	8	
5	3910-04014-0	スプリング	SPRING	4	
6	3100-03054-0	ボルト	BOLT	4	
7	2120-10080-0	ナット	NUT	4	
8	1445-71008-0	ブラケット	BRACKET	2	
9	3910-04014-0	スプリング	SPRING	4	
10	2100-10030-1	ボルト	BOLT	8	
11	2171-10025-0	スプリングワッシャー	SPRING-WASHER	8	
12	3100-03054-0	ボルト	BOLT	4	
13	2120-10080-0	ナット	NUT	4	
14	1445-71020-0	ブラケット	BRACKET	2	
15	1445-71022-0	ブラケット	BRACKET	2	
16	2100-10030-1	ボルト	BOLT	8	
17	2171-10025-0	スプリングワッシャー	SPRING-WASHER	8	
18	2170-10020-0	ヒラワッシャー	FLAT-WASHER	8	
19	1445-71023-0	ベース	BASE	2	
20	1445-71024-0	ブレード	BLADE	2	
21	1445-71008-0	ブラケット	BRACKET	2	
22	1445-71022-0	ブラケット	BRACKET	2	
23	2100-10030-1	ボルト	BOLT	8	
24	2171-10025-0	スプリングワッシャー	SPRING-WASHER	8	
25	2170-10020-0	ヒラワッシャー	FLAT-WASHER	8	
26	1445-71023-0	ベース	BASE	2	
27	1445-71024-0	ブレード	BLADE	2	
28	2170-10020-0	ヒラワッシャー	FLAT-WASHER	8	

0445-71802-0-10150-B

泥除装置 SCRAPER SYSTEM

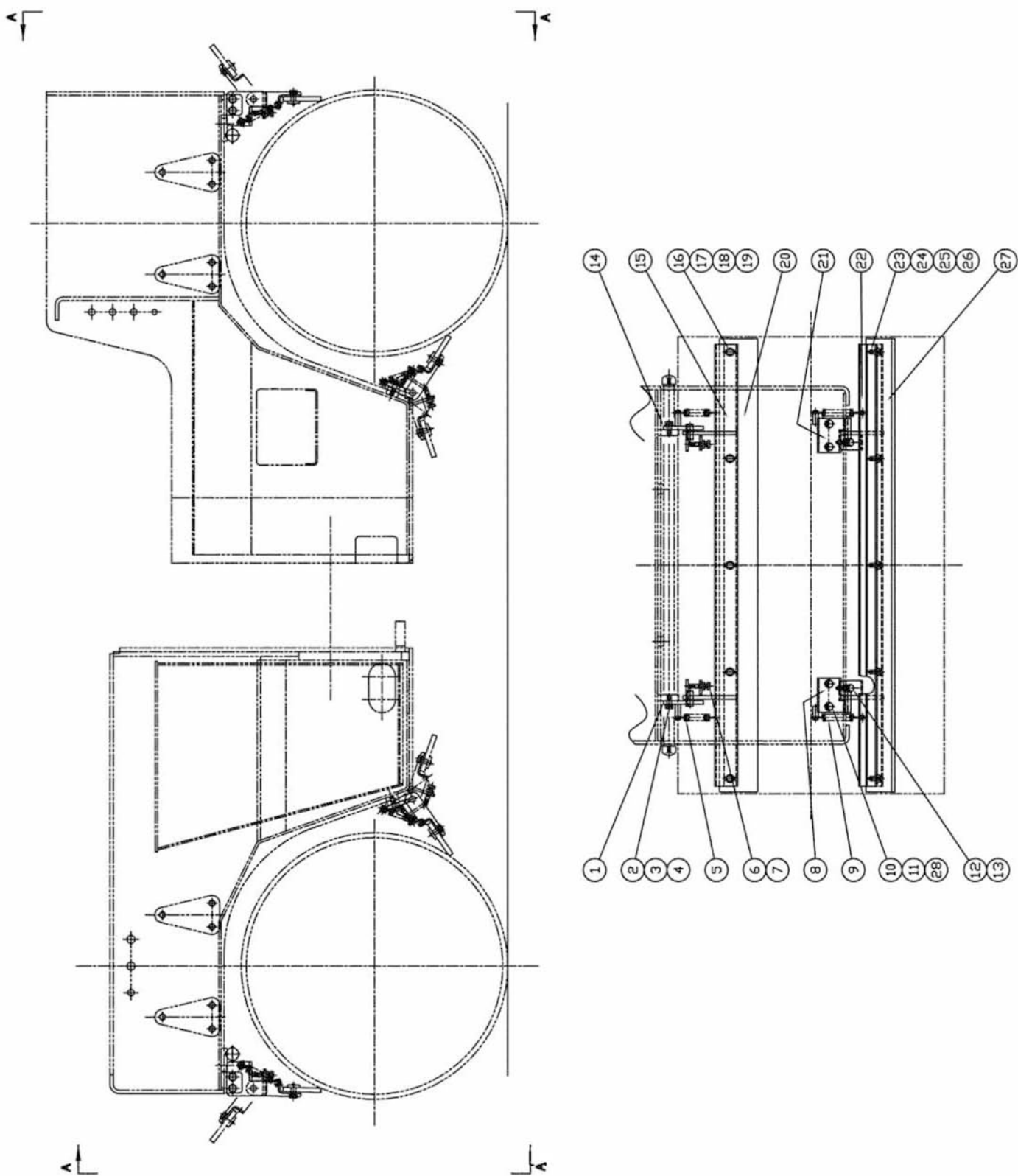

泥除装置
SCRAPER SYSTEM

記号 Key No.	部品番号 Parts No.	部品名称	Parts Name	数量 Q'ty	備考 Remarks
1	1445-71021-0	ブ ラケット	BRACKET	2	
2	2100-10030-1	ボ ルト	BOLT	8	
3	2171-10025-0	ス プ リング ワッシャ	SPRING-WASHER	8	
4	2170-10020-0	ヒラワッシャ	FLAT-WASHER	8	
5	3910-04014-0	ス プ リング	SPRING	4	
6	3100-03054-0	ボ ルト	BOLT	4	
7	2120-10080-0	ナ ット	NUT	4	
8	1445-71008-0	ブ ラケット	BRACKET	2	
9	3910-04014-0	ス プ リング	SPRING	4	
10	2100-10030-1	ボ ルト	BOLT	8	
11	2171-10025-0	ス プ リング ワッシャ	SPRING-WASHER	8	
12	3100-03054-0	ボ ルト	BOLT	4	
13	2120-10080-0	ナ ット	NUT	4	
14	1445-71020-0	ブ ラケット	BRACKET	2	
15	1445-71308-0	ブ ラケット	BRACKET	2	
16	2100-10030-1	ボ ルト	BOLT	10	
17	2171-10025-0	ス プ リング ワッシャ	SPRING-WASHER	10	
18	2170-10020-0	ヒラワッシャ	FLAT-WASHER	10	
19	1445-71309-0	ベ ース	BASE	2	
20	1445-71310-0	ブ レ ード	BLADE	2	
21	1445-71008-0	ブ ラケット	BRACKET	2	
22	1445-71308-0	ブ ラケット	BRACKET	2	
23	2100-10030-1	ボ ルト	BOLT	10	
24	2171-10025-0	ス プ リング ワッシャ	SPRING-WASHER	10	
25	2170-10020-0	ヒラワッシャ	FLAT-WASHER	10	
26	1445-71309-0	ベ ース	BASE	2	
27	1445-71310-0	ブ レ ード	BLADE	2	
28	2170-10020-0	ヒラワッシャ	FLAT-WASHER	8	

0445-71832-0-10151-B

泥除装置 SCRAPER SYSTEM

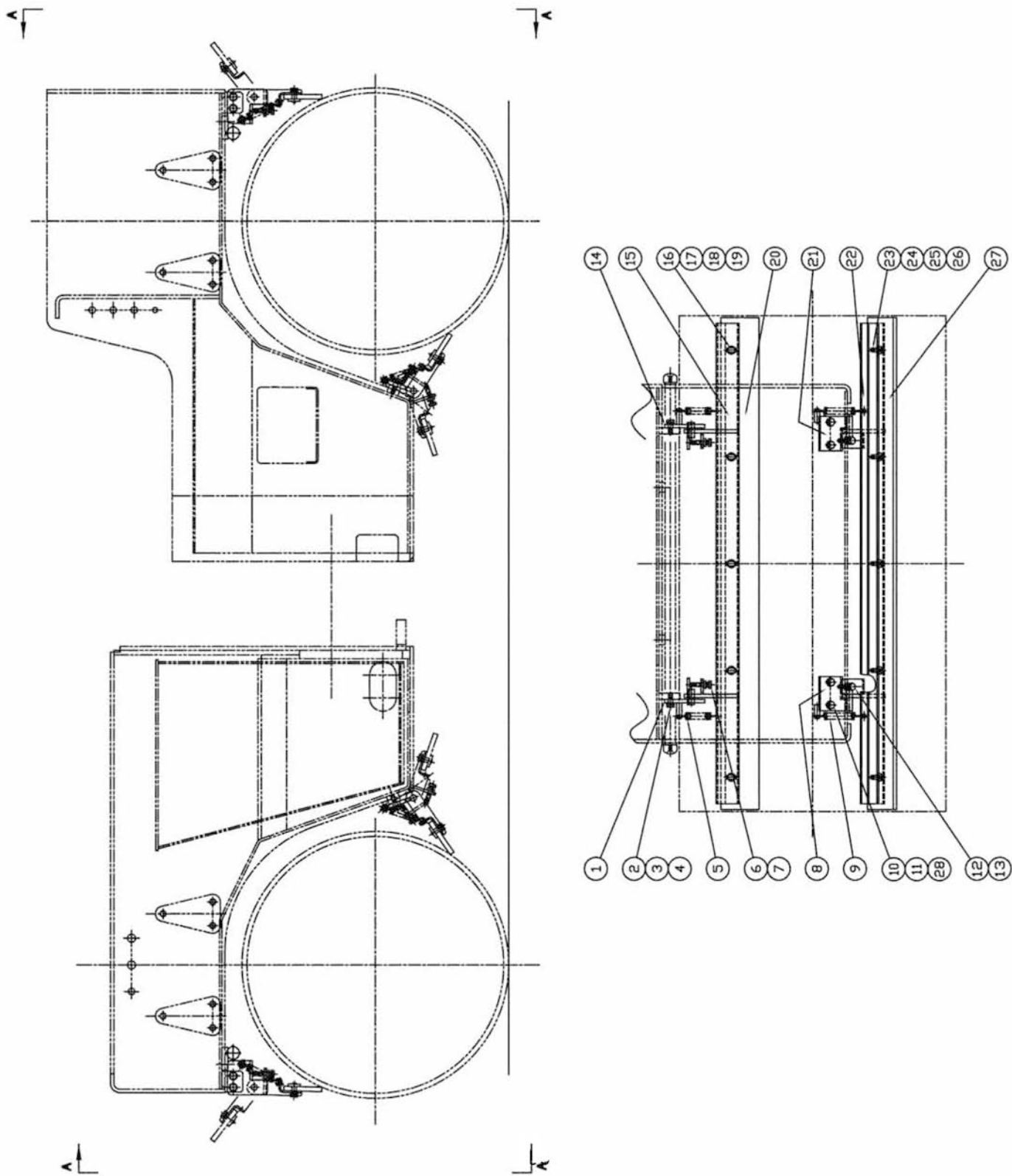

泥除装置
SCRAPER SYSTEM

記号 Key No.	部品番号 Parts No.	部品名称	Parts Name	数量 Q'ty	備考 Remarks
1	1445-71021-0	ブラケット	BRACKET	2	
2	2100-10030-1	ボルト	BOLT	8	
3	2171-10025-0	スプリングワッシャー	SPRING-WASHER	8	
4	2170-10020-0	フラワッシャー	FLAT-WASHER	8	
5	3910-04014-0	スプリング	SPRING	4	
6	3100-03054-0	ボルト	BOLT	4	
7	2120-10080-0	ナット	NUT	4	
8	1445-71008-0	ブラケット	BRACKET	2	
9	3910-04014-0	スプリング	SPRING	4	
10	2100-10030-1	ボルト	BOLT	8	
11	2171-10025-0	スプリングワッシャー	SPRING-WASHER	8	
12	3100-03054-0	ボルト	BOLT	4	
13	2120-10080-0	ナット	NUT	4	
14	1445-71020-0	ブラケット	BRACKET	2	
15	1445-71505-0	ブラケット	BRACKET	2	
16	2100-10030-1	ボルト	BOLT	10	
17	2171-10025-0	スプリングワッシャー	SPRING-WASHER	10	
18	2170-10020-0	フラワッシャー	FLAT-WASHER	10	
19	1445-71506-0	ベース	BASE	2	
20	1445-71507-0	ブレード	BLADE	2	
21	1445-71008-0	ブラケット	BRACKET	2	
22	1445-71505-0	ブラケット	BRACKET	2	
23	2100-10030-1	ボルト	BOLT	10	
24	2171-10025-0	スプリングワッシャー	SPRING-WASHER	10	
25	2170-10020-0	フラワッシャー	FLAT-WASHER	10	
26	1445-71506-0	ベース	BASE	2	
27	1445-71507-0	ブレード	BLADE	2	
28	2170-10020-0	フラワッシャー	FLAT-WASHER	8	

0445-71852-0-10152-B

散水装置 SPRINKLER SYSTEM

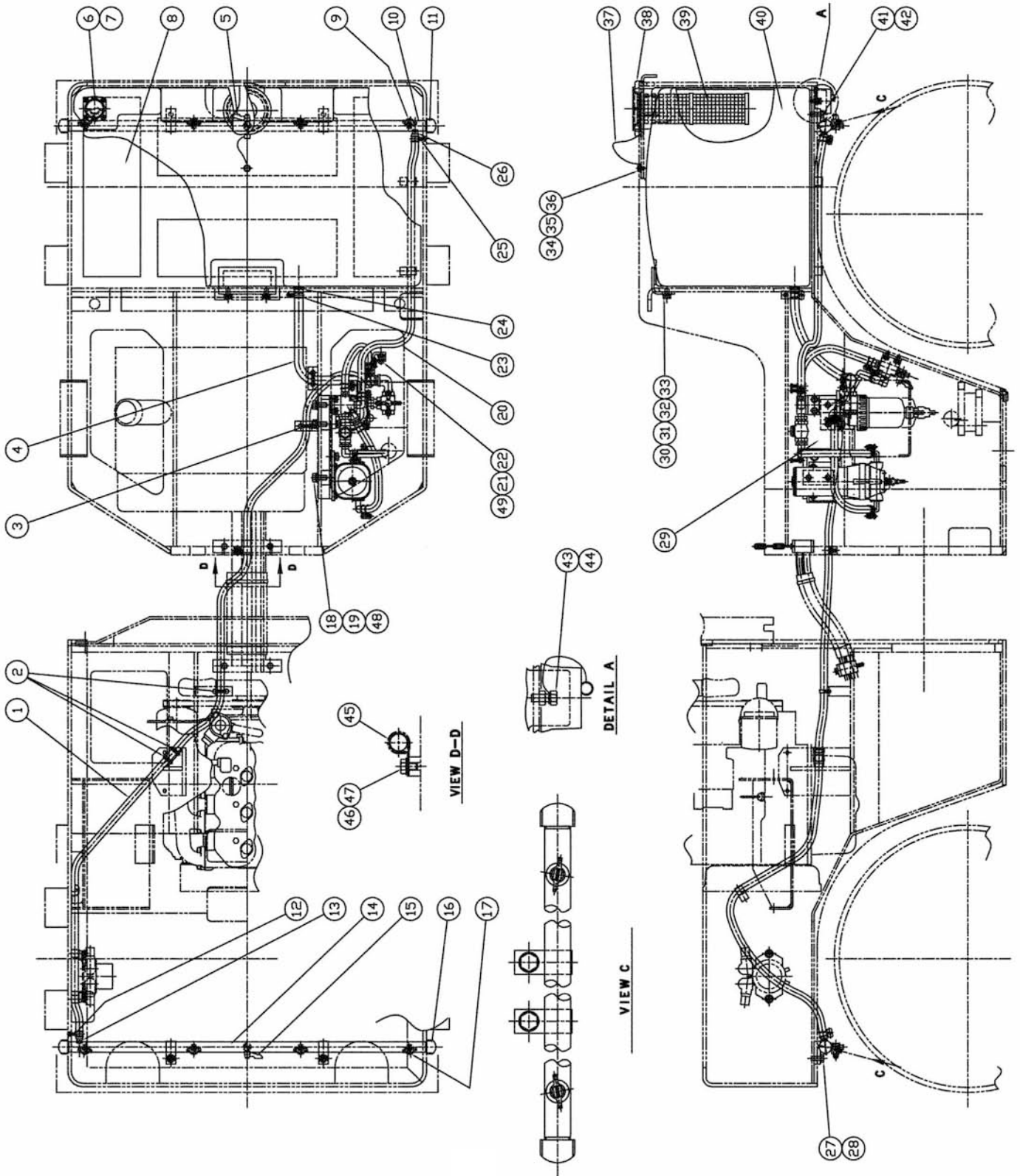

泥除装置
SCRAPER SYSTEM

記号 Key No.	部品番号 Parts No.	部品名称	Parts Name	数量 Q'ty	備考 Remarks
1	2293-12240-0	ビニールホース(ワイヤ-イリ)	VINYL HOSE	1	
2	2898-00103-0	ケツクバンド	BAND	3	
3	2898-00103-0	ケツクバンド	BAND	2	
4	2293-15047-0	ビニールホース	VINYL HOSE	1	
5	2384-02002-0	ピコック	COCK	1	
6	4713-53000-0	ゲージ	GAUGE	1	
7	3180-20035-0	サコネジ	SCREW	4	
8	1445-75001-0	ラバー	RUBBER	4	
9	4710-41000-0	ノズル	NOZZLE	4	
10	1445-75002-2	パイプ	PIPE	1	
11	3209-02007-0	キャップ	CAP	2	
12	2291-00018-0	ホースバンド	HOSE CLAMP	2	
13	2292-02127-0	ホースニップル	HOSE NIPPLE	1	
14	1445-75002-2	パイプ	PIPE	1	
15	2384-02002-0	ピコック	COCK	1	
16	3209-02007-0	キャップ	CAP	2	
17	4710-41000-0	ノズル	NOZZLE	4	
18	2100-12030-1	ボルト	BOLT	4	
19	2171-12030-0	スプリングワッシャー	SPRING WASHER	4	
20	2293-12073-0	ビニールホース	VINYL HOSE	1	
21	2100-08016-1	ボルト	BOLT	2	
22	2171-08020-0	スプリングワッシャー	SPRING WASHER	2	
23	2291-00022-0	ホースバンド	HOSE CLAMP	2	
24	3292-13045-0	ホースニップル	HOSE NIPPLE	1	
25	2291-00018-0	ホースバンド	HOSE CLAMP	2	
26	2292-02127-0	ホースニップル	HOSE NIPPLE	1	
27	2100-10025-1	ボルト	BOLT	2	
28	2170-10020-0	ヒラワッシャー	WASHER	2	
29	0445-75001-3	スプリングラ-ASS'Y	SPRINKLER ASS'Y	1	
30	2100-10020-1	ボルト	BOLT	2	
31	2171-10025-0	スプリングワッシャー	SPRING WASHER	2	
32	2170-10020-0	ヒラワッシャー	WASHER	2	
33	1445-75010-0	ブラケット	BRACKET	1	
34	2100-08012-1	ボルト	BOLT	1	
35	2171-08020-0	スプリングワッシャー	SPRING WASHER	1	

0445-75801-0-10146-F

記号 Key No.	部品番号 Parts No.	部品名称	Parts Name	数量 Q'ty	備考 Remarks
36	2170-08016-0	ヒラワッシャ	WASHER	1	
37	4703-26003-0	ワイヤ	WIRE	1	
38	1039-75008-0	キャップ	CAP	1	
39	4713-49000-0	ストレーナ	STRAINER	1	
40	4713-48000-0	タンク	TANK	1	
41	2100-10025-1	ボルト	BOLT	2	
42	2170-10020-0	ヒラワッシャ	WASHER	2	
43	2100-08020-1	ボルト	BOLT	1	
44	2120-08065-0	ナット	NUT	1	
45	3416-02048-0	クランプ	CLAMP	1	
46	2100-08012-1	ボルト	BOLT	1	
47	2170-08016-0	ヒラワッシャ	WASHER	1	
48	2170-12025-0	ヒラワッシャ	WASHER	4	
49	2170-08016-0	ヒラワッシャ	WASHER	2	

散水装置 SPRINKLER SYSTEM

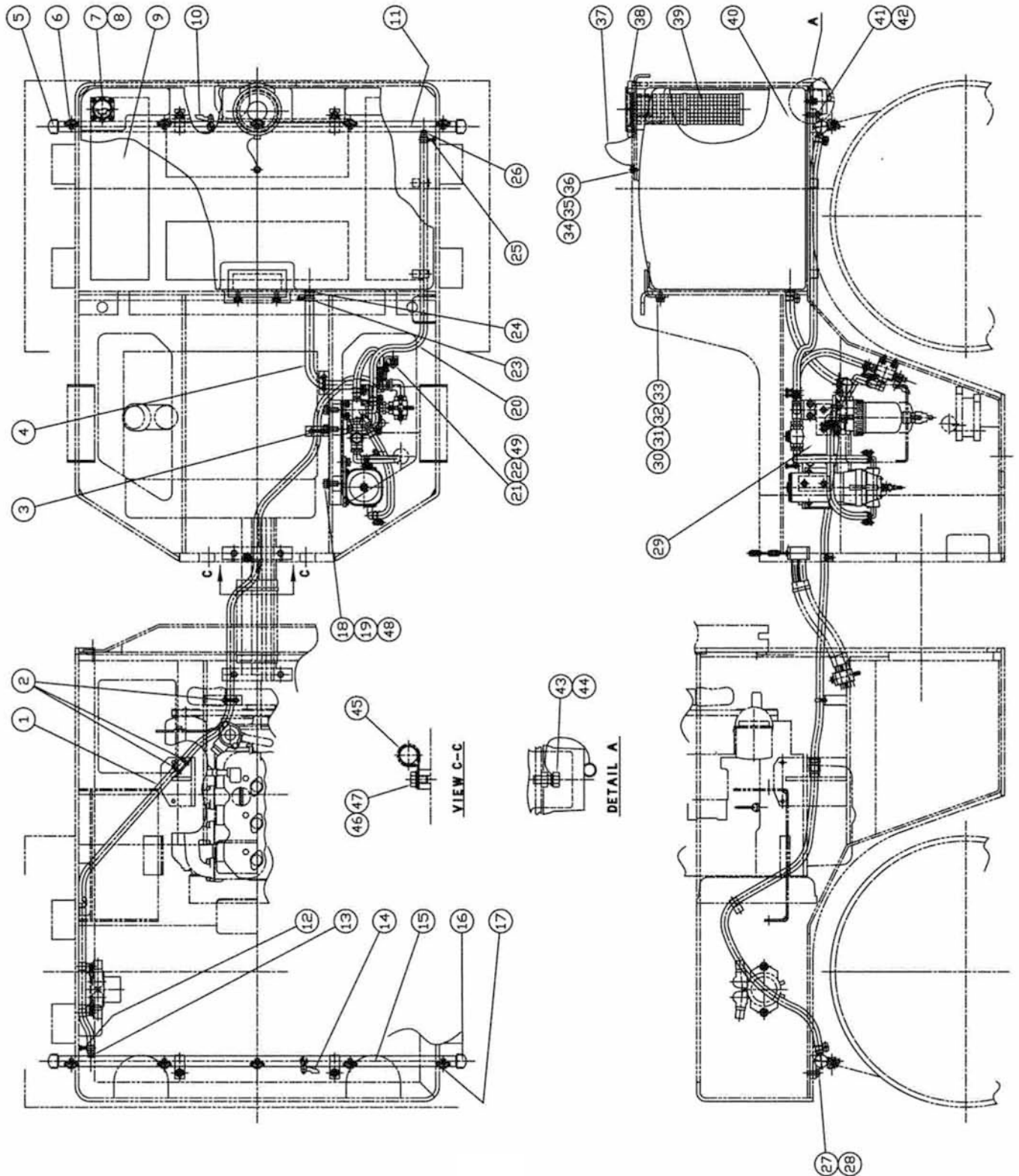

散水装置
SPRINKLER SYSTEM

記号 Key No.	部品番号 Parts No.	部品名称	Parts Name	数量 Q'ty	備考 Remarks
1	2293-12240-0	ビニールホース(ワイヤ-イリ)	VINYL HOSE	1	
2	2898-00103-0	ケツクバンド	BAND	4	
3	2898-00103-0	ケツクバンド	BAND	3	
4	2293-15047-0	ビニールホース	VINYL HOSE	1	
5	3209-02007-0	キャップ	CAP	2	
6	4710-41000-0	ノズル	NOZZLE	5	
7	4713-53000-0	ゲージ	GAUGE	1	
8	3180-20035-0	サラコネジ	SCREW	4	
9	1445-75001-0	ラバー	RUBBER	4	
10	2384-02002-0	ビコック	COCK	1	
11	1445-75303-0	パイプ	PIPE	1	
12	2291-00018-0	ホースバンド	HOSE CLAMP	2	
13	2292-02127-0	ホースニップル	HOSE NIPPLE	1	
14	2384-02002-0	ビコック	COCK	1	
15	1445-75303-0	パイプ	PIPE	1	
16	3209-02007-0	キャップ	CAP	2	
17	4710-41000-0	ノズル	NOZZLE	5	
18	2100-12030-1	ボルト	BOLT	4	
19	2171-12030-0	スプリングワッシャー	SPRING WASHER	4	
20	2293-12073-0	ビニールホース	VINYL HOSE	1	
21	2100-08016-1	ボルト	BOLT	2	
22	2171-08020-0	スプリングワッシャー	SPRING WASHER	2	
23	2291-00022-0	ホースバンド	HOSE CLAMP	2	
24	3292-13045-0	ホースニップル	HOSE NIPPLE	1	
25	2291-00018-0	ホースバンド	HOSE CLAMP	2	
26	2292-02127-0	ホースニップル	HOSE NIPPLE	1	
27	2100-10025-1	ボルト	BOLT	2	
28	2170-10020-0	ヒラワッシャー	WASHER	2	
29	0445-75001-3	スプリングラー-ASS'Y	SPRINKLER ASS'Y	1	
30	2100-10020-1	ボルト	BOLT	2	
31	2171-10025-0	スプリングワッシャー	SPRING WASHER	2	
32	2170-10020-0	ヒラワッシャー	WASHER	2	
33	1445-75010-0	ブラケット	BRACKET	1	
34	2100-08012-1	ボルト	BOLT	1	
35	2171-08020-0	スプリングワッシャー	SPRING WASHER	1	

0445-75831-0-10166-E

記号 Key No.	部品番号 Parts No.	部品名称	Parts Name	数量 Q'ty	備考 Remarks
36	2170-08016-0	ヒラワッシャ	WASHER	1	
37	4703-26003-0	ワイヤ	WIRE	1	
38	1039-75008-0	キャップ	CAP	1	
39	4713-49000-0	ストレーナ	STRAINER	1	
40	4713-48000-0	タンク	TANK	1	
41	2100-10025-1	ボルト	BOLT	2	
42	2170-10020-0	ヒラワッシャ	WASHER	2	
43	2100-08020-1	ボルト	BOLT	1	
44	2120-08065-0	ナット	NUT	1	
45	3416-02048-0	クランプ	CLAMP	1	
46	2100-08012-1	ボルト	BOLT	1	
47	2170-08016-0	ヒラワッシャ	WASHER	1	
48	2170-12025-0	ヒラワッシャ	WASHER	4	
49	2170-08016-0	ヒラワッシャ	WASHER	2	

散水装置 SPRINKLER SYSTEM

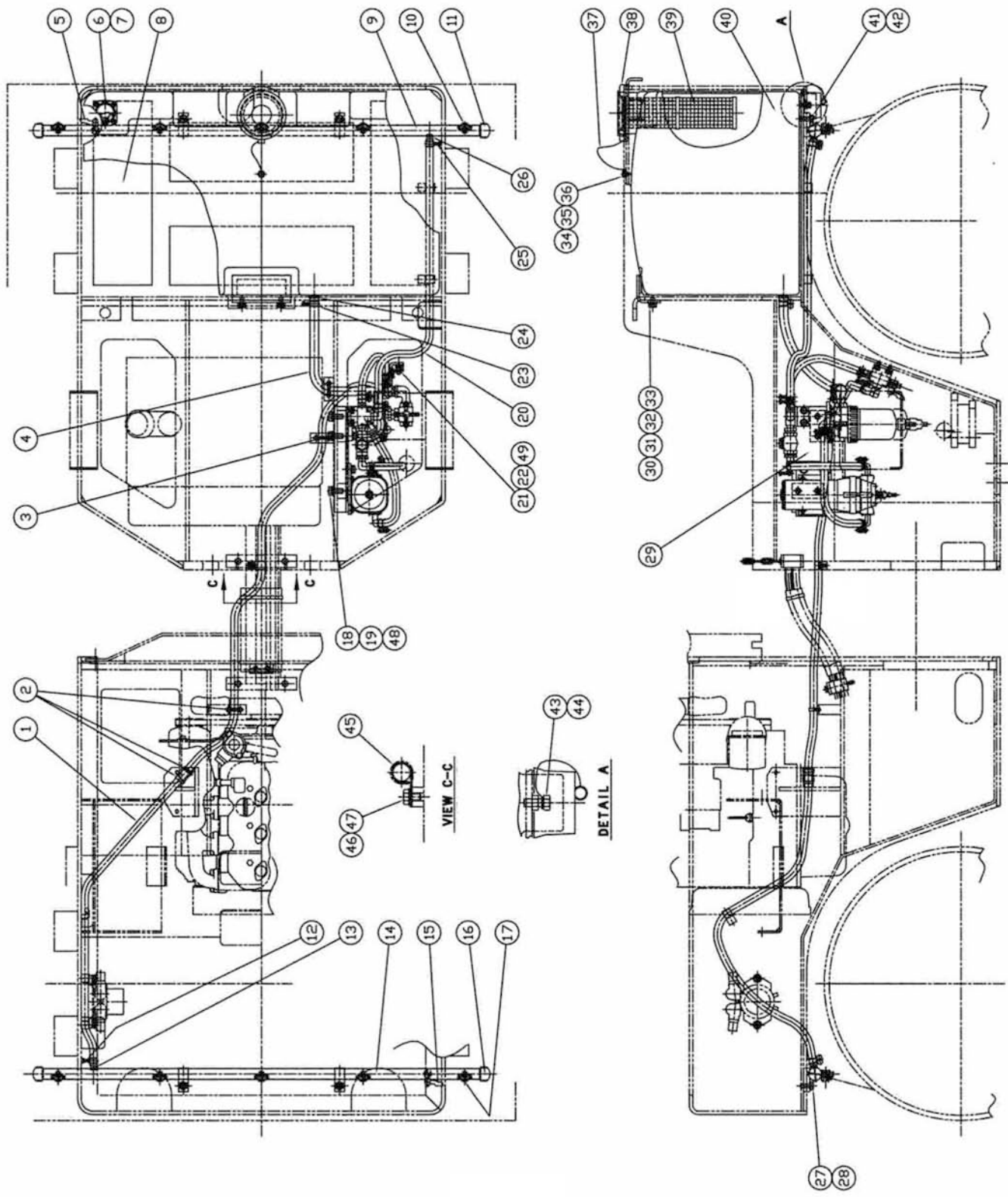

散水装置
SPRINKLER SYSTEM

記号 Key No.	部品番号 Parts No.	部品名称	Parts Name	数量 Q'ty	備考 Remarks
1	2293-12256-0	ビニルホース	VINYL HOSE	1	
2	2898-00103-0	ケツクバンド	UNION-BAND	4	
3	2898-00103-0	ケツクバンド	UNION-BAND	3	
4	2293-15047-0	ビニルホース	VINYL HOSE	1	
5	2384-02002-0	ピーコック	PEE-COCK	1	
6	4713-53000-0	ゲージ	GAUGE	1	
7	3180-20035-0	サコネジ	SCREW	4	
8	1445-75001-0	ラバー	RUBBER	4	
9	1445-75501-0	パイプ	PIPE	1	
10	4710-41000-0	ノズル	NOZZLE	5	
11	3209-02007-0	キャップ	CAP	2	
12	2291-00018-0	ホースバンド	HOSE-CLAMP	2	
13	2292-02127-0	ホースニップル	HOSE NIPPLE	1	
14	1445-75501-0	パイプ	PIPE	1	
15	2384-02002-0	ピーコック	PEE-COCK	1	
16	3209-02007-0	キャップ	CAP	2	
17	4710-41000-0	ノズル	NOZZLE	5	
18	2100-12030-1	ボルト	BOLT	4	
19	2171-12030-0	スプリングワッシャー	SPRING-WASHER	4	
20	2293-12073-0	ビニルホース	VINYL HOSE	1	
21	2100-08016-1	ボルト	BOLT	2	
22	2171-08020-0	スプリングワッシャー	SPRING-WASHER	2	
23	2291-00022-0	ホースバンド	HOSE-CLAMP	3	
24	3292-13045-0	ホースニップル	HOSE NIPPLE	1	
25	2291-00018-0	ホースバンド	HOSE-CLAMP	2	
26	2292-02127-0	ホースニップル	HOSE NIPPLE	1	
27	2100-10030-1	ボルト	BOLT	2	
28	2171-10025-0	スプリングワッシャー	SPRING-WASHER	2	
30	2100-10020-1	ボルト	BOLT	2	
31	2171-10025-0	スプリングワッシャー	SPRING-WASHER	2	
32	2170-10020-0	フラワッシャー	FLAT-WASHER	2	
33	1445-75010-0	ブラケット	BRACKET	1	
34	2100-08012-1	ボルト	BOLT	1	
35	2171-08020-0	スプリングワッシャー	SPRING-WASHER	1	
36	2170-08016-0	フラワッシャー	FLAT-WASHER	1	

0445-75851-0-10167-E

記号 Key No.	部品番号 Parts No.	部品名称	Parts Name	数量 Q'ty	備考 Remarks
37	4703-26003-0	ワイヤ	WIRE	1	
38	1039-75008-0	キャップ	CAP	1	
39	4713-49000-0	ストレーナ	STRAINER	1	
40	4713-48000-0	タンク	TANK	1	
41	2100-10030-1	ボルト	BOLT	2	
42	2171-10025-0	スプリングワッシャー	SPRING-WASHER	2	
43	2100-08020-1	ボルト	BOLT	1	
44	2120-08065-0	ナット	NUT	1	
45	3416-02048-0	クランプ	CLAMP	1	
46	2100-08012-1	ボルト	BOLT	1	
47	2170-08016-0	フラワッシャー	FLAT-WASHER	1	
48	2170-12025-0	フラワッシャー	FLAT-WASHER	4	
49	2170-08016-0	フラワッシャー	FLAT-WASHER	2	
50	2171-10025-0	スプリングワッシャー	SPRING-WASHER	4	

電装装置

ELECTRICAL EQUIPMENT

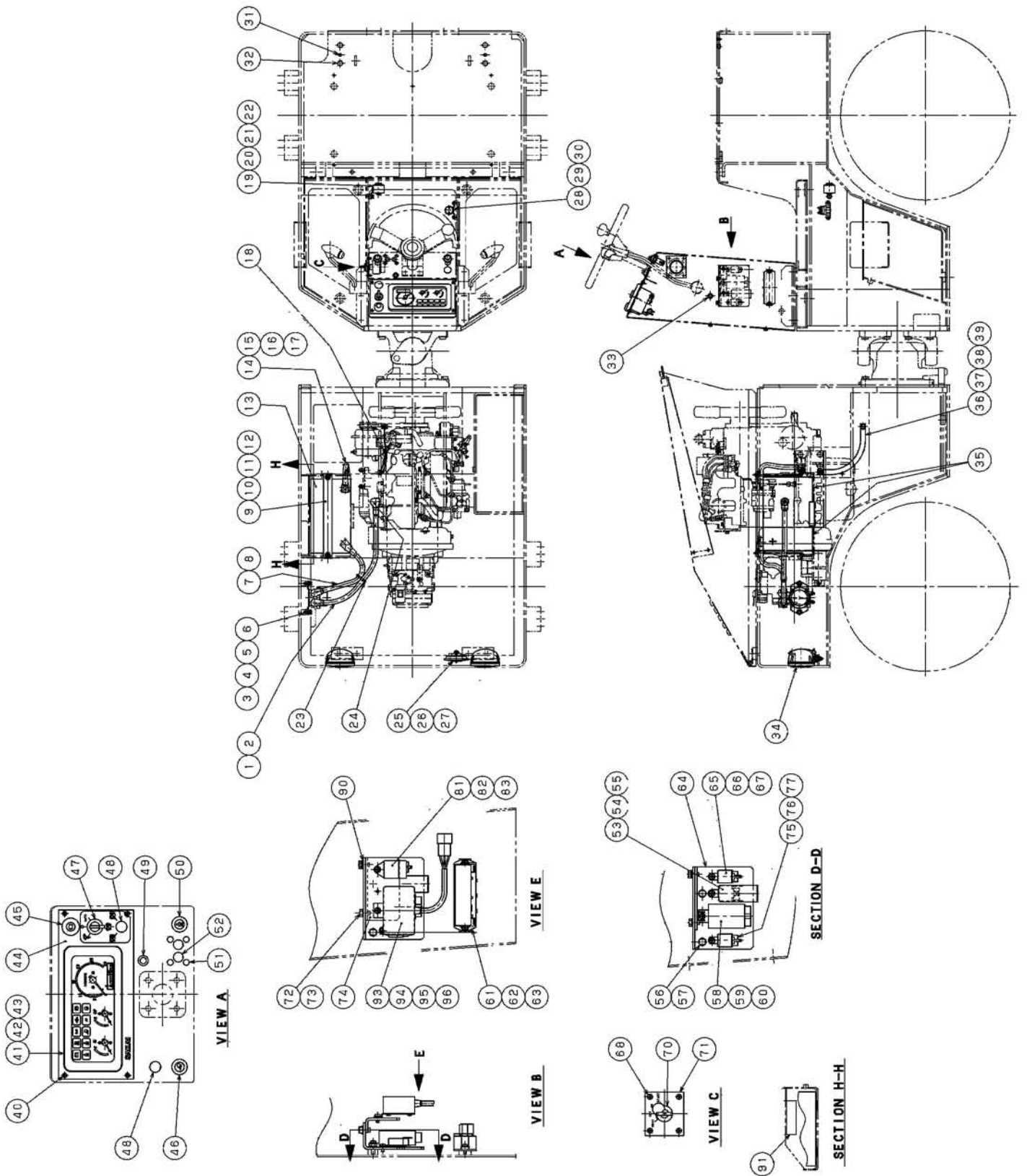

電装装置
ELECTRICAL EQUIPMENT

記号 Key No.	部品番号 Parts No.	部品名称	Parts Name	数量 Q'ty	備考 Remarks
2	2891-00001-5	ターミナルカバー	TERMINAL COVER	1	
3	2891-12004-9	バッテリーリレー	BATTERY RELAY	1	
4	2100-08025-1	ボルト	BOLT	2	
5	2171-08020-0	スプリングワッシャー	SPRING WASHER	2	
6	2170-08016-0	ヒラワッシャー	WASHER	2	
7	1445-09031-0	コード	CORD	1	
8	2891-00001-5	ターミナルカバー	TERMINAL COVER	1	
9	1445-09028-1	プレート	PLATE	1	
10	4912-00000-0	ロッド	ROD	2	
11	2140-06001-0	チョウナット	WING NUT	2	
12	2170-06016-1	ヒラワッシャー	WASHER	2	
13	4906-11000-0	バッテリー	BATTERY	1	
14	1445-09032-0	コード	CORD	1	
15	2100-08012-1	ボルト	BOLT	1	
16	2171-08020-0	スプリングワッシャー	SPRING WASHER	1	
17	2170-08016-0	ヒラワッシャー	WASHER	1	
18	4910-59000-0	サーモユニット	THERMO SENDING UNIT	1	
19	2853-00003-0	バックアップザ	BUZZER	1	
20	2100-08016-1	ボルト	BOLT	1	
21	2171-08020-0	スプリングワッシャー	SPRING WASHER	1	
22	2170-08016-0	ヒラワッシャー	WASHER	1	
23	2898-00107-0	ケツクバンド	BAND	1	
24	2891-00001-5	ターミナルカバー	TERMINAL COVER	1	
25	4908-86000-0	ホーン	HORN	1	
26	2100-08016-1	ボルト	BOLT	1	
27	2171-08020-0	スプリングワッシャー	SPRING WASHER	1	
28	4910-32000-0	リレー	RELAY	1	
29	2182-06012-2	ナット	SCREW	2	
30	2171-06015-0	スプリングワッシャー	SPRING WASHER	2	
31	4215-92000-0	プラグ	PLUG	2	
32	4216-00000-0	プラグ	PLUG	4	
33	3881-03026-0	グロメット	GROMMET	2	
34	4911-24000-0	ヘッドランプ	HEAD LAMP	2	
35	1442-75011-0	ラバー	RUBBER	2	
36	2891-00030-1	バッテリーコード	CORD	1	

0445-09814-0-10680-0

記号 Key No.	部品番号 Parts No.	部品名称	Parts Name	数量 Q'ty	備考 Remarks
37	2100-10016-1	ボルト	BOLT	2	
38	2171-10025-0	スプリングワッシャー	SPRING WASHER	2	
39	2170-10020-0	ヒラワッシャー	WASHER	2	
40	3180-20031-0	スクリュー	SCREW	4	
41	4912-10000-0	メータ	COMBINATION METER	1	
42	2182-05008-2	ナット	SCREW	4	
43	2171-05013-0	スプリングワッシャー	SPRING WASHER	4	
44	1445-09075-0	パネル	PANEL	1	
45	2826-11111-2	スイッチ	SWITCH	1	
46	2826-01011-2	スイッチ	SWITCH	1	
47	2828-01002-2	スイッチ	SWITCH	1	
48	4904-60000-0	カバー	COVER	2	
49	3881-03026-0	グロメット	GROMMET	1	
50	2826-01014-1	スイッチ	SWITCH	1	
51	4713-47000-0	プラグ	PLUG	4	
52	4216-00000-0	プラグ	PLUG	2	
53	4908-91000-0	リレー	RELAY	1	
54	2182-06012-2	ナット	SCREW	1	
55	2171-06015-0	スプリングワッシャー	SPRING WASHER	1	
56	2100-08016-1	ボルト	BOLT	2	
57	2171-08020-0	スプリングワッシャー	SPRING WASHER	2	
58	4912-02000-0	リレー	RELAY	1	
59	2182-06016-2	ナット	SCREW	1	
60	2171-06015-0	スプリングワッシャー	SPRING WASHER	1	
61	4911-77000-0	ヒューズボックス	FUSE BOX	1	
62	2182-06016-2	ナット	SCREW	2	
63	2171-06015-0	スプリングワッシャー	SPRING WASHER	2	
64	1445-09027-2	ブラケット	BRACKET	1	
65	4910-20000-0	リレー	RELAY	1	
66	2182-06012-2	ナット	SCREW	1	
67	2171-06015-0	スプリングワッシャー	SPRING WASHER	1	
68	3180-20020-0	スクリュー	SCREW	4	
70	2820-00003-1	スターティングスイッチ	SWITCH	1	
71	1402-09002-0	パネル	PANEL	1	
72	2100-08016-1	ボルト	BOLT	2	
73	2171-08020-0	スプリングワッシャー	SPRING WASHER	2	
74	1445-09026-1	ブラケット	BRACKET	1	
75	4910-20000-0	リレー	RELAY	1	

記号 Key No.	部品番号 Parts No.	部品名称	Parts Name	数量 Q'ty	備考 Remarks
76	2182-06012-2	ナベ コネジ	SCREW	1	
77	2171-06015-0	スプリング ワッシャー	SPRING WASHER	1	
81	4029-68001-0	タイマ	TIMER	1	
82	2182-06012-2	ナベ コネジ	SCREW	1	
83	2171-06015-0	スプリング ワッシャー	SPRING WASHER	1	
90	2170-08016-0	ヒラワッシャー	WASHER	1	
91	1442-75011-0	ラバー	RUBBER	1	
93	4913-63000-0	コントロールボックス	CONTROL BOX	1	
94	2182-06012-2	ナベ コネジ	SCREW	1	
95	2171-06015-0	スプリング ワッシャー	SPRING WASHER	1	
96	2170-06016-0	ヒラワッシャー	WASHER	1	

電装装置 ELECTRICAL EQUIPMENT

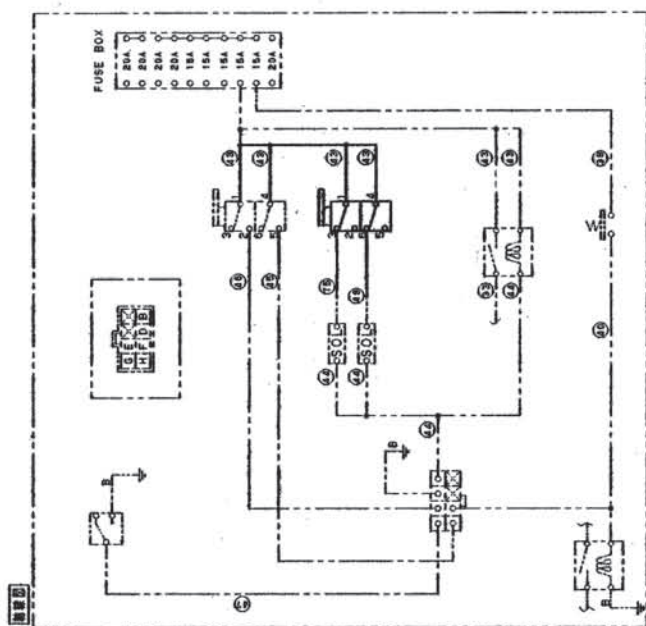
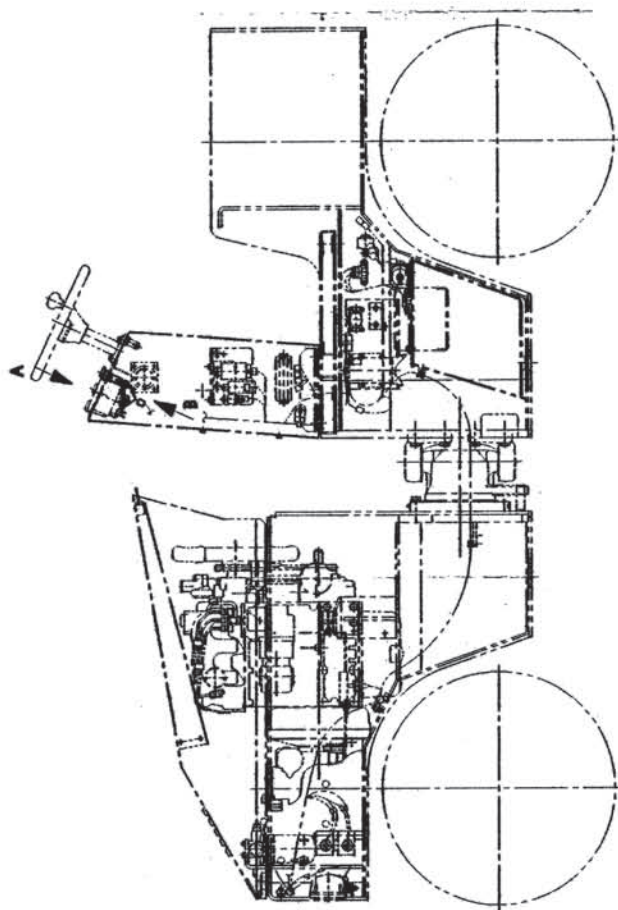
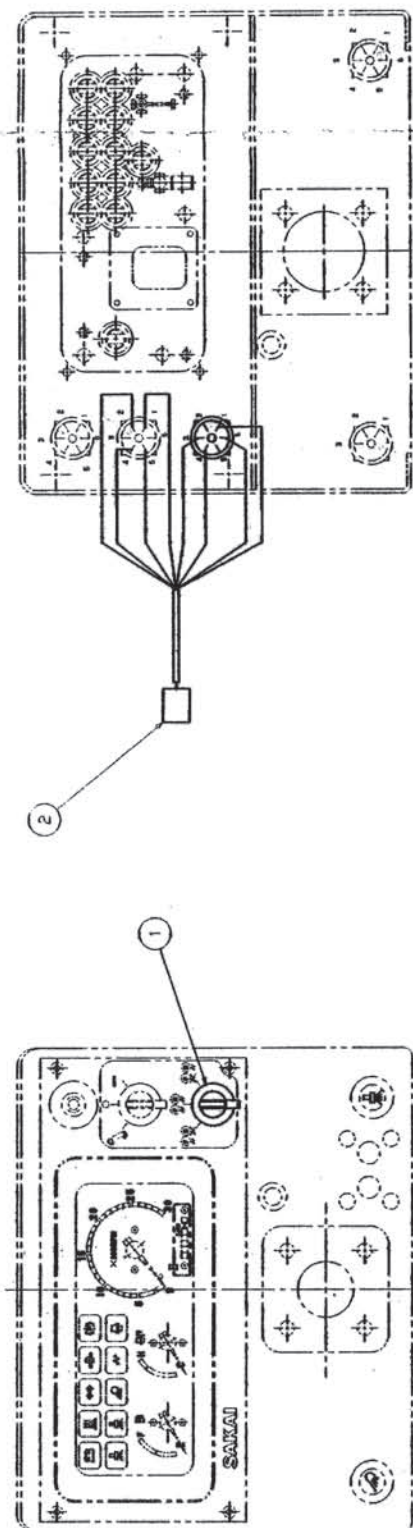

電装装置
ELECTRICAL EQUIPMENT

記号 Key No.	部品番号 Parts No.	部品名称	Parts Name	数量 Q'ty	備考 Remarks
1	2828-01002-2	スイッチ	SWITCH	1	
2	1445-09058-0	ハ-ネ	HARNESS	1	

0445-09813-0-10645-0

電装装置 (オプション)
ELECTRICAL EQUIPMENT (OPT.)

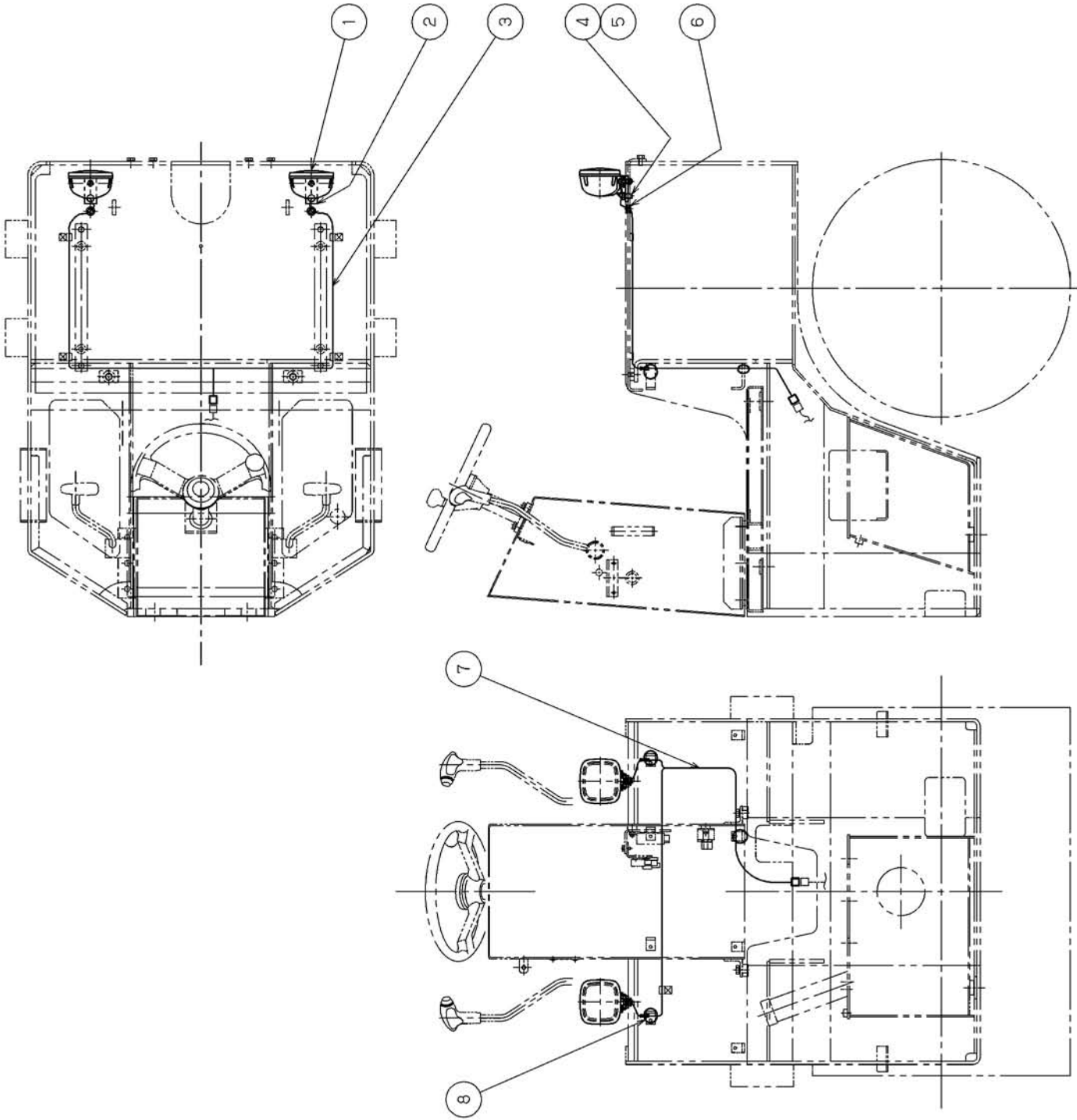

電装装置(オプション)
ELECTRICAL EQUIPMENT(OPT.)

記号 Key No.	部品番号 Parts No.	部品名称	Parts Name	数量 Q'ty	備考 Remarks
1	4911-24000-0	ヘッドランプ	HEAD LAMP	2	
2	3934-02567-0	プレート	PLATE	2	
3	1445-09015-0	コード	CORD	2	
4	2100-10020-1	ボルト	BOLT	2	
5	2171-10025-0	スプリングワッシャー	SPRING WASHER	2	
6	3881-03032-0	グロメット	GROMMET	2	
7	1445-09077-0	ハーネス	HARNESS	1	
8	2898-00107-0	ケツカバンド	BAND	3	

散水装置 (オプション) SPRINKLER SYSTEM(OPT.)

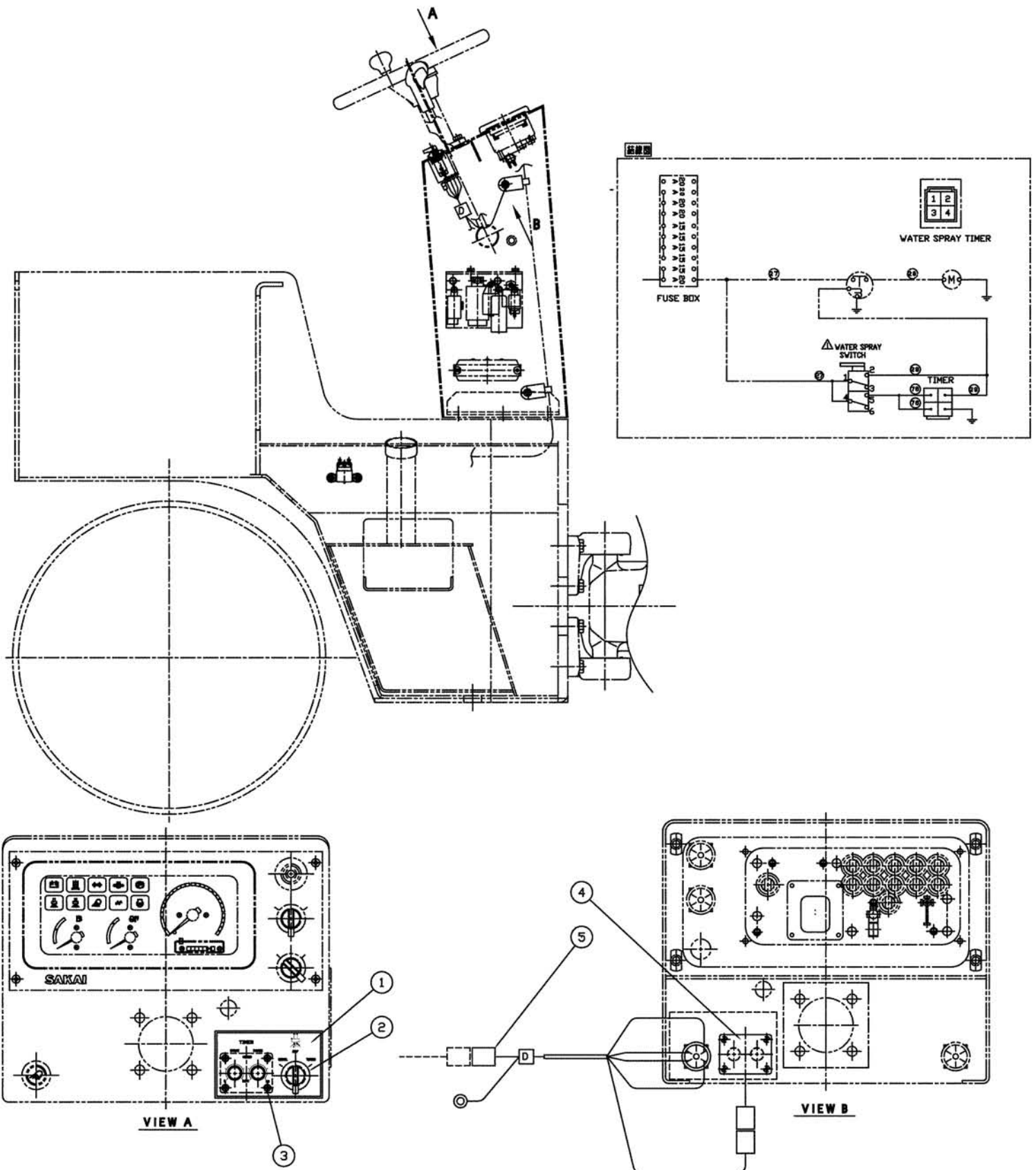

散水装置(オプション)
SPRINKLER SYSTEM(OPT.)

記号 Key No.	部品番号 Parts No.	部品名称	Parts Name	数量 Q'ty	備考 Remarks
1	1445-75013-0	デカール	DECAL:TIMER	1	
2	2828-01006-2	スイッチ	SWITCH	1	
3	3180-20032-0	スクリュ	SCREW	4	
4	4909-09000-0	タイマ	TIMER	1	
5	1445-75008-0	ワイヤル-ネス	HARNESS	1	